MUNICIPALIDAD DISTRITAL LA ESPERANZA

RENDICIÓN DE CUENTAS DE TITULARES Y TRANSFERENCIA DE GESTIÓN – ACTUALIZADO Y TG

TITULAR DE LA ENTIDAD	**:** HERGUEIN MARTIN NAMAY VALDERRAMA
PERIODO EN EL CARGO	**:** 2019 - 2022
CARGO	**:** ALCALDE

2022

LA ESPERANZA – TRUJILLO – LA LIBERTAD

La Esperanza, diciembre del 2022

CONTENIDO

INFORME GENERAL: Rendición de cuentas de titulares - ACTUALIZADO

1. **Sección 01: Rendición de Cuentas**
    - 1.1. Sistema Nacional de Abastecimiento
    - 1.2. Sistema Nacional de Contabilidad
    - 1.3. Sistema Nacional de Control
    - 1.4. Sistema de Defensa Jurídica del Estado
    - 1.5. Sistema Nacional de Endeudamiento
    - 1.6. Sistema Nacional de Programación Multianual y Gestión de Inversiones
    - 1.7. Sistema de Modernización de la Gestión Pública
    - 1.8. Sistema Nacional de Planeamiento Estratégico
    - 1.9. Sistema Nacional de Presupuesto Público
    - 1.10. Sistema Administrativo de Gestión de Recursos Humanos
    - 1.11. Sistema Nacional de Tesorería
2. **Sección 02: Indicadores**
    - 2.1. Anexo 12 - Indicadores de eficacia y otros relacionados a la entidad del informe de rendición de cuentas de titulares
3. **Sección 03: Servicios Públicos**
    - 3.1. Anexo 13 - Relación de servicios públicos que brinda la entidad del informe de rendición de cuentas de titulares
4. **Sección 04: Resultado por cada servicio**
    - 4.1. Resultados de la gestión del titular por cada servicio público del informe de rendición de cuentas de titulares.
5. **Sección 05: Transferencia de Gestión**
    - 5.1. Cumplimiento normativo y actividades de la entidad en el marco del sistema nacional de archivos
    - 5.2. Documentos que se custodian en los archivos que integran el sistema de archivos de la entidad para gobierno nacional, regional y local
    - 5.3. Servicios básicos en locales de la entidad
    - 5.4. Servicios básicos en locales administrado por terceros

INFORME

TRANSFERENCIA DE GESTIÓN DE UN PLIEGO

ANEXO N° 3

MUNICIPALIDAD DISTRITAL DE LA ESPERANZA-TRUJILLO

LA ESPERANZA - TRUJILLO – LA LIBERTAD

12/2022



FIRMA DEL TITULAR DE LA ENTIDAD

NOMBRES Y APELLIDOS: HERGUEIN MARTIN NAMAY VALDERRAMA

CARGO: ALCALDE

La información registrada en el presente informe tiene la condición de declaración jurada y el que suscribe se responsabiliza por su contenido y sus anexos.

INFORME DE TRANSFERENCIA DE GESTIÓN DE UN PLIEGO

I. RESUMEN EJECUTIVO

1.1 Naturaleza Jurídica y Base Legal.

1.2 Finalidad y Principios.

1.3 Síntesis de la gestión e la Empresa.

II. INFORMACIÓN GENERAL DEL PROCESO DE TRANSFERENCIA DE GESTIÓN DEL PLIEGO

2.1 Información General de Titular de Pliego.

2.2 Información de los Titulares de las Unidades Ejecutoras.

2.3 Misión, Visión, Valores, Organigrama.

2.4 Situación y contexto que haya potencializado u obstaculizado la consecución de su misión institucional durante el periodo a reportar.

2.5 Resultados obtenidos al final de la Gestión

2.6 Asuntos de prioritaria atención institucional

III. SECCIÓN: TRANSFERENCIA DE GESTIÓN

3.1 Asuntos de prioritaria atención de los sistemas administrativos

3.2 Servicios Básicos en locales de la Unidad Ejecutora.

3.3 Negociación colectiva.

3.4 Instrumentos de gestión en proceso de elaboración o ejecución.

3.5 Conflictos Sociales.

3.6 Gestión Documental.

IV. ANEXO A: ACTAS Y DOCUMENTO DEL EQUIPO DE TRANSFERENCIA DEL TITULAR SALIENTE (*)

4.1 Documento de Conformación del Equipo de Transferencia del Titular Saliente.

4.2 Acta de Instalación del Equipo de Transferencia del Titular Saliente.

4.3 Acta de Instalación de la Comisión de Transferencia.

V. ANEXOS B: INFORME DE RENDICIÓN DE CUENTAS DE TITULARES

(*) La Empresa del Estado incluirá el Anexo A en los casos que el Titular cesa en el cargo.

I. Resumen Ejecutivo

1.1 Naturaleza Jurídica y Base Legal.

eL DISTRITO DE LA ESPERANZA FUE CREADO POR LEY N° 15418 DE FECHA 29 DE ENERO DE 1965.
LA MUNICIPALIDAD DISTRITAL DE LA ESPERANZA SE GUIA POR LA LEY ORGANICA DE MUNICIPALIDADES, LEY N° 27972 Y MODIFICATORIAS, LA CONSTITUCION POLITICA DEL PERU, Y LA NORMATIVA ESPECIFICA DE LA MATERIA.
LA MUNICIPALIDAD SE INSCRIBE EN LA POLITICA DE MODERNIZACION DE LA GESTION PUBLICA.
ASIMISMO SE INSCRIBE EN LA PRACTICA DE LA TRANSPARENCIA Y LA INTEGRIDAD.

1.2 Finalidad y Principios.

eN ARMONIA CON LA LEY ORGANICA DE MUNICIPALIDADES, TITULO PRELIMINAR, ARTICULO IV, LA FINALIDAD DE LA MUNICIPALIDAD ES:
Los gobiernos locales representan al vecindario, promueven la adecuada prestación de los servicios públicos locales y el desarrollo integral, sostenible y armónico de su circunscripción.
principios:
exclusividad, territorial, legalidad y simplificación administrativa, sin perjuicio de la vigencia de otros principios generales del derecho Administrativo.

1.3 Síntesis de la gestión en la Empresa.

- promover el desarrollo integral local, teniendo como centro la persona humana.
- brindar los servicios locales que faculta la ley organica de municipalidades: limpieza publica, areas verdes, seguridad ciudadana, autorizaciones, licencias, servicios tributarios municipales, fiscalizacion de las normas municipales.
- ejecucion de proyectos de inversion orientado a superar las brechas de servicios o de infraestructura.

II. Información general del proceso de Transferencia de Gestión del Pliego

2.1 Información general de titular de pliego

Código de la entidad	2061		
Nombre de la entidad:	MUNICIPALIDAD DISTRITAL DE LA ESPERANZA-TRUJILLO		
Apellidos y nombres del titular de la entidad:	NAMAY VALDERRAMA HERGUEIN MARTIN		
Cargo del titular	ALCALDE		
Fecha de inicio de gestión:	01/01/2019	N° Documento de Nombramiento o designación	credencial del jne
Fecha de cese de gestión:(*)	23/12/2022	Nro. Documento de Cese, de corresponder. (*)	-
Fecha de inicio del periodo reportado:	01/01/2019	Fecha de fin del periodo reportado:	23/12/2022
Fecha de Generación (**):	27/12/2022 06:54:00 p.m.		

(*) Cuando corresponda.
(**) El Aplicativo Informático llenará dicho campo de forma automática al término del proceso.

2.2. Información de los titulares de las unidades ejecutoras

Titulares de las unidades ejecutoras que intervienen en la elaboración del Informe (*)					
N°	Unidad ejecutora Presupuestal	Tipo y N° de documento de identidad	Apellidos y nombres	Fecha de inicio en el cargo	Remitió información (si/no)
No se encontraron registros.					

(*) Funcionarios que visan la información remitida al Titular Saliente para la elaboración del Informe.

2.3. Misión, Visión, Valores, Organigrama

Misión

LA MUNICIPALIDAD DISTRITAL DE LA ESPERANZA REPRESENTA A SUS CIUDADANOS, PROMUEVE LA ADECUADA PRESTACION DE SERVICIOS PÚBLICOS Y EL DESARROLLO INTEGRAL, SOSTENIBLE Y ARMONICO DEL DISTRITO

Visión

SER UNA MUNICIPALIDAD LIDER QUE PROMUEVE EL DESARROLLO INTEGRAL DE LA COMUNIDAD, CON UNA GESTION EFICIENTE, TRANSPARENTE Y PARTICIPATIVA, POSICIONANDO AL DISTRITO LA ESPERANZA, COMO UNA CIUDAD ORDENADA, SEGURA, MODERNA, INCLUSIVA Y SALUDABLE.

Valores

EFICACIA, EFICIENCIA, COMPROMISO, CONCERTACION, HONESTIDAD, PARTICIPACION, RECONOCIMIENTO, RENDICION DE CUENTAS, RESPONSABILIDAD, SOLIDARIDAD, TRABAJO EN EQUIPO, TRANSPARENCIA.

Organigrama

organigrama aprobado con om n° 040-2019-mde

MUNICIPALIDAD DISTRITAL DE LA ESPERANZA

2019

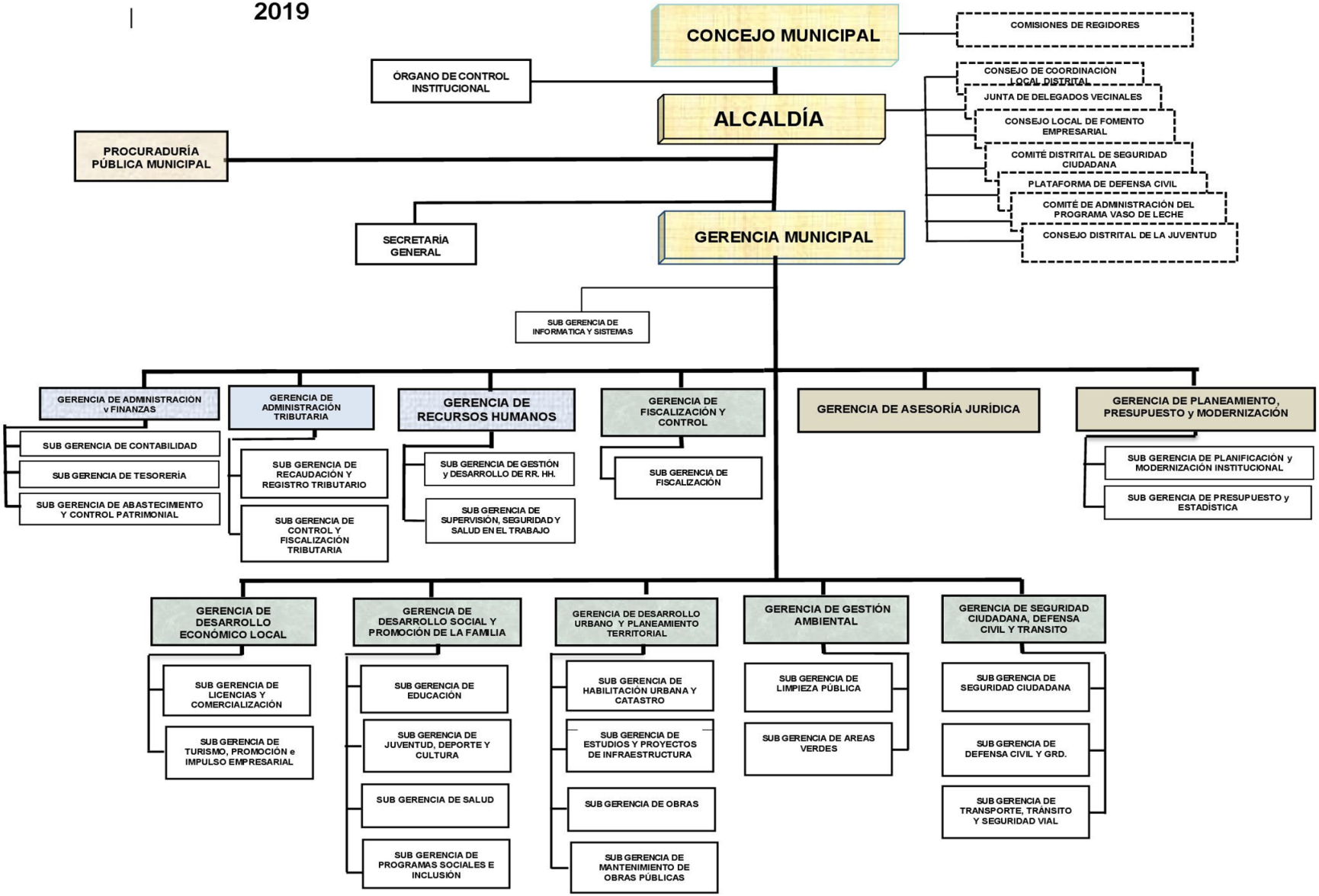

2.4. Situación y contexto que haya potencializado u obstaculizado la consecución de su misión institucional durante el periodo a reportar

la pandemia del covid 19 afecto seriamente la ejecucion de los planes operativos por la situacion de emergencia nacional y de la emergencia sanitaria, reduciendo la capacidad operativa de la municipalidad; no obstante se formaron grupos de trabajo para afrontar los diferentes servicios y permitir la continuidad del servicio municipal.
otra amenaza son los juicios laborales que implican demanda de presupuesto afectando la disponibilidad del gasto corriente.

2.5. Resultados obtenidos al final de la gestión

- AFRONTAR CON EXITO LA PANDEMIA EN COORDINACION CON LA MICRO RED DE SALUD LA ESPERANZA, EL GOBIERNO REGIONAL, EL GOBIERNO NACIONAL, LA PNP, Y LA POBLACION ESPERANCINA, QUE SE TRADUCE EN CAMPAÑAS DE SALUD, LA APLICACION DE MEDIDAS BIOSANITARIAS, EL CONTROL SANITARIO Y EDUCACION EN LA POBLACION, LA IMPLEMENTACION DE UNA PLANTA DE OXIGENO MEDICINAL.
- AVANCE EN LA EJECUCION DE PROYECTOS DE INVERSION, PARTICULARMENTE EN EL NIVEL DE EDUCACION INICIAL, TAL COMO: IEI 2309, 2307, 2152, 2336..
- IMPLEMENTACION DEL PROYECTO DE SEGURIDAD CIUDADANA, CONSISTENTE EN UN CENTRO DE VIDEO VIGILANCIA, EQUIPAMIENTO, ORIENTADO A LA AMPLIACION DE LA COBERTURA DEL SERVICIO, PROYECTO COFINANCIADO CON EL GOBIERNO REGIONAL Y EL MININTER. .
- IMPLEMENTACION DE LA COMPAÑIA DE BOMBEROS, CON INFRAESTRUCTURA, AMBULANCIA, PERSONAL.
- MEJORA DEL SERVICIO DE LIMPIEZA PUBLICA CON LA ADQUISICION DE 5 VEHICULOS RECOLECTORES.
- AMPLIACION DE LAS AREAS VERDES DEL DISTRITO, LLEGANDO A 107,000 M2 DE AREA IRRIGADA.
- AMPLIACIÓN DE LA COBERTURA DEPORTIVA Y RECREATIVA CON LA EJECUCION DE COMPLEJOS DEPORTIVOS, FACILITANDO LA PRACTICA DEL DEPORTE Y ESPACIOS PARA LA RECREACION.
- INICIO DEL PROCESO DE MODERNIZACIÓN ADMINISTRATIVA CON LA DOTACION DE INSTRUMENTOS DE GESTION ADMINISTRATIVA, DESTACANDO LA IMPLEMENTACION DEL APLICATIVO SIGA E INSTRUMENTOS DE PLANEAMIENTO OPERATIVO.
- implementacion del sistema de control interno a nivel administrativo y de los organos de linea.

2.6. Asuntos de prioritaria atención institucional

- actualizar los documentos de gestion institucional como: plan de desarrollo concertado, plan estrategico institucional, tupa, cuadro para asignacion de personal provisional.
- establecer una politica de trabajo para el tratamiento de las sentencias judiciales por motivos laborales.
- continuar con la politica de modernizaciíon institucional, teniendo como centro al usuario o administrado.
- continuar con la implementacion y profundizacion del sistema de control interno.
- implementar la gerencia/subgerencia de fiscalizacion y control.
- aplicar la gerencia de proyectos en la ejecucion de la inversion.

III. SECCIÓN: TRANSFERENCIA DE GESTIÓN

Estado situacional de la gestión e identificación de los asuntos de mayor importancia que necesitan atención inmediata por parte del Titular Entrante de la entidad, por ser relevantes, para el funcionamiento de la entidad, en relación con los asuntos de prioritaria atención de los sistemas administrativos, continuidad de los servicios públicos básicos, gestión documental, entre otros.

3.1. Asuntos de prioritaria atención de los sistemas administrativos

1. Sistema de Planeamiento Estratégico

N°	Unidad Ejecutora	Tema	Asunto de prioritaria atención*
1	MUNICIPALIDAD DISTRITAL DE LA ESPERANZA-TRUJILLO	PLAN DE DESARROLLO LOCAL CONCERTADO DISTRITAL- PDLC	CON ORDEN DE SERVICIO N° 631-2022- EXPEDIENTE SIAF N° 1842 LA MUNICIPALIDAD CONTRATA LOS SERVICIOS DE CONSULTORIA A MARTIN CAMACHO PAZ, PARA LA ACTUALIZACION DEL PDLC

* Son asuntos prioritarios que afectan o podrían afectar la gestión de la Entidad

2. Sistema Nacional de Presupuesto Público

N°	Unidad Ejecutora	Tema	Asunto de prioritaria atención*
No se encontraron registros.			

*Son asuntos prioritarios que afectan o podrían afectar la gestión de la Entidad

3. Sistema Nacional de Programación Multianual y Gestión de Inversiones

N°	Unidad Ejecutora	Tema	Asunto de prioritaria atención*
1	MUNICIPALIDAD DISTRITAL DE LA ESPERANZA-TRUJILLO	PROGRAMACION MULTIANUAL DE INVERSIONES 2023-2025	PROGRAMACION MULTIANUAL DE INVERSIONES; DIAGNOSTICO DE BRECHAS.

*Son asuntos prioritarios que afectan o podrían afectar la gestión de la Entidad

4. Sistema Nacional de Contabilidad

N°	Unidad Ejecutora	Tema	Asunto de prioritaria atención*
No se encontraron registros.			

*Son asuntos prioritarios que afectan o podrían afectar la gestión de la Entidad

5. Sistema Nacional de Tesorería

N°	Unidad Ejecutora	Tema	Asunto de prioritaria atención*
No se encontraron registros.			

*Son asuntos prioritarios que afectan o podrían afectar la gestión de la Entidad

6. Sistema Nacional de Endeudamiento

N°	Unidad Ejecutora	Tema	Asunto de prioritaria atención*
No se encontraron registros.			

*Son asuntos prioritarios que afectan o podrían afectar la gestión de la Entidad

7. Sistema Nacional de Abastecimiento

N°	Unidad Ejecutora	Tema	Asunto de prioritaria atención*
No se encontraron registros.			

*Son asuntos prioritarios que afectan o podrían afectar la gestión de la Entidad

8. Sistema Administrativo de Gestión de Recursos Humanos

N°	Unidad Ejecutora	Tema	Asunto de prioritaria atención*
1	MUNICIPALIDAD DISTRITAL DE LA ESPERANZA-TRUJILLO	ELABORACION DEL CAP PROVISIONAL	EL DOCUMENTO FUE PRESENTADO Y OBSERVADO POR EL ORGANISMO SERVIR MEDIANTE OFICIO N° 4339-2022-SERVIR-GDSRH- EXP N° 17620 DE FECHA 19 DE OCTUBRE 2022

*Son asuntos prioritarios que afectan o podrían afectar la gestión de la Entidad

9. Sistema de Modernización de la Gestión Pública

N°	Unidad Ejecutora	Tema	Asunto de prioritaria atención*
1	MUNICIPALIDAD DISTRITAL DE LA ESPERANZA-TRUJILLO	TEXTO UNICO DE PROCEDIMIENTOS ADMINISTRATIVOS- TUPA	EL TUPA SE ENCUENTRA PROCESADO EN EL APLICATIVO SISTEMA UNICO DE TRAMITE-SUT Y LA MUNICIPALIDAD PROVINCIAL DE TRUJILLO PARA VALIDAR EL DOCUMENTO, SOLICITA ADECUAR LOS PLAZOS DE LAS TABLAS ASME AL PLAZO QUE INDICA EL FORMATO TUPA

*Son asuntos prioritarios que afectan o podrían afectar la gestión de la entidad

10. Sistema de Defensa Jurídica del Estado

N°	Unidad Ejecutora Presupuestal	Tema	Asunto de prioritaria atención*
1	MUNICIPALIDAD DISTRITAL DE LA ESPERANZA-TRUJILLO	DEMANDAS JUDICIALES DE TIPO LABORAL	TENER ACTUALIZADO EL APLICATIVO DE DEMANDAS JUDICIALES.

*Son asuntos prioritarios que afectan o podrían afectar la gestión de la entidad

11. Sistema Nacional de Control

N°	Unidad Ejecutora Presupuestal	Tema	Asunto de prioritaria atención*

No se encontraron registros.

*Son asuntos prioritarios que afectan o podrían afectar la gestión de la entidad

Otros asuntos prioritarios de atención que podrían afectar la gestión

N°	Unidad Ejecutora Presupuestal	Tema	Asunto de prioritaria atención*
No se encontraron registros.			

*Son asuntos prioritarios que afectan o podrían afectar la gestión de la entidad

3.2. Servicios Básicos en locales de la Unidad Ejecutora

3.2.1 Continuidad de los servicios públicos

N°	Servicios	Cantidad de servicios	# de recibos Emitidos	# de recibos Cancelados	# de recibos Pendientes
1	AGUA	52	0	52	0
2	ENERGIA ELECTRICA	169	0	169	0
3	TELEFONO	72	0	72	0
4	INTERNET	1	0	1	0

Ver Anexo N° 1.1

3.2.2 Continuidad de los servicios públicos administrados por terceros

N°	Servicios	Cantidad de servicios	Cantidad de Entidades que brindan el servicio
No se encontraron registros.			

Ver Anexo N° 1.2

3.3. Negociación colectiva

N°	Nombre de la organización sindical	Sedes o región vinculada	Situación de la negociación colectiva que compromete uso presupuestal
1	SIEMDE	JR BAQUIJANO Y CARRILLO N° 1104	RESOLUCION DE ALCALDIA N° 580-2019-MDE; RA N° 851-2020-MDE; RA N° 553-2021-MDE; RA N° 288-2022-MDE
2	STOMDE	22 DE FEBRERO N° 1069-LA ESPERANZA	RESOLUCION DE ALCALDIA N° 581-2019-MDE; RA N° 852-2020-MDE; RA N° 552-2021-MDE; RA N° 289-2022-MDE
3	SEMDE	JR BAQUIJANO Y CARRILLO N° 11104- LA ESPERANZA	RESOLUCION DE ALCALDIA N° 561--2019-MDE; RA N° 846-2020-MDE; RA N° 554-2021-MDE

3.4. Instrumentos de gestión en proceso de elaboración o ejecución.

N°	Unidad Ejecutora[1]	Instrumento[2]	Meta y/o logro	Estado	Documento de sustento
1	MUNICIPALIDAD DISTRITAL DE LA ESPERANZA-TRUJILLO	TEXTO UNICO DE PROCEDIMIENTOS ADMINISTRATIVOS	TUPA PROCESADO INTEGRAMENTE EN EL APLICATIVO SUT-SISTEMA UNICO DE TRAMITE. ASIMISMO SE TIENE EL INFORME TECNICO PREPARADO.	LA GERENCIA DE PLANIFICACION Y PRESUPUESTO DE LA MUNICIPALIDAD PROVINCIAL DE TRUJILLO, PARA VALIDAR EL TUPA, SOLICITÓ HACER COINCIDIR EL PLAZO DE LAS TABLAS ASME CON LOS PLAZOS INDICADOS EN EL FORMATO TUPA	SE GENERO EN EL SUT EL EXPEDIENTE 03.33.1339-001-2021
2	MUNICIPALIDAD DISTRITAL DE LA ESPERANZA-TRUJILLO	CUADRO PARA ASIGNACION DE PERSONAL PROVISIONAL-CAP-P	DOCUMENTO ELABORADO POR CONSULTORIA, PRESENTADO AL ORGANISMO SERVIR.	FUE OBSERVADO POR EL ORGANISMO SERVIR CON OFICIO N° 4339-2022-SERVIR-GDSRH, RECIBIDO EN MESA DE PARTES EL 19 DE OCTUBRE 2022, EXPEDIENTE ADMINISTRATIVO N° 17620	EL INSTRUMENTO COMPRENDE: MANUAL DE CLASIFICADOR DE CARGOS Y EL CAP-P
3	MUNICIPALIDAD DISTRITAL DE LA ESPERANZA-TRUJILLO	PLAN DISTRITAL DE DESARROLLO CONCERTADO-PDLC 2023-2033	DOCUMENTO ELABORADO POR CONSULTORIA, SEGUN ORDEN DE SERVICIO N° 631, EXPEDIENTE SIAR 1842	FUE OBSERVADO CON INFORME N° 141-2022-MDE/GPPM-SGPMI	PRESENTADO POR EL CONSULTOR CON EL EXPEDIENTE N° 18409-2022 (CARTA N° 07-2022-CEMDE)

1 Detallar por unidad ejecutora de corresponder

2 Instrumentos de gestión: Pueden considerarse los manuales, elaboración de proyectos administrativos, informes anuales, Reglamentos internos, Convenios, documentos institucionales u otros pendientes que el titular entrante podrá ejecutar en el nuevo periodo de gestión.

3.5. Conflictos sociales

N°	Conflicto social identificado	Ubicación	Acciones realizadas para solución del conflicto	Acciones pendientes
1	NO SE TIENE REGISTRADO CONFLICTO SOCIAL VINCULADO CON LA GESTION MUNICIPAL	DISTRITO LA ESPERANZA	MONITOREO SOCIAL	EVENTUALMENTE PODRIAN SUSCITARSE CONFLICTOS SOCIALES VINCULADOS CON LA COYUNTURA POLITICA NACIONAL

3.6. Sistema Nacional de Archivo

3.6.1 Tipos de Sistema de Trámite de la Entidad

N°	Tipo de Sistema de Trámite de la entidad	SÍ/ NO (Elegir de acuerdo al sistema de trámite que usa la entidad)	Desde mes y año	Hasta mes y año (*)
No se encontraron registros.				

(*) Cuando corresponda

N°	Sistema de Trámite de la entidad	SÍ/ NO
No se encontraron registros.		

3.6.2 Instrumentos normativos vigentes de los procesos del Sistema de Trámite Documentario, Sistema de Archivos y Sistema de Gestión Documental de la entidad

N°	Nombre de los instrumentos normativos vigentes[1]	Marco del proceso[2]	Enlace Web para su visualización	Fecha de aprobación
No se encontraron registros.				

1 Listar los Instrumentos normativos vigentes para la gestión documental de la entidad, de la mesa de partes, de la generación de expedientes, del archivo y otros. Debe considerar: Tipo de dispositivo3 + Documento y número con en el cual se aprueba el instrumento normativo. Ej. Directiva N°xx, aprobado con Resolución N°xx

2 Marco del proceso: Sistema de Trámite documentario (mesa de partes: tradicional o mixta); Sistema de archivos; Sistema de Gestión Documental (emisión, recepción, despacho, archivo (entorno digital))

Nota:

Sistema de Trámite Documentario comprende los procesos de recepción, distribución, mensajería

Sistema de Archivos comprende los procesos y procedimientos de organización, descripción, valoración, transferencia, eliminación, conservación y servicio archivístico

Sistema de Gestión Documental comprende los procesos de emisión, recepción, despacho y archivo en un entorno digital

3 Tipo de dispositivo: Directiva, Lineamiento, protocolo, procedimiento, guía, manual, instructivo u otros

3.6.3 Cumplimiento normativo y actividades en el marco del Sistema Nacional de Archivos

Adjuntar Anexo N°2.1 (Cumplimiento normativo y actividades de la entidad en el marco del Sistema Nacional de Archivos para Gobierno Nacional, Regional y Local) e incluir adjuntar Anexo N°2.2 (Cumplimiento normativo y actividades del archivo regional en el marco del Sistema Nacional de Archivos (Solo para Gobierno Regional).

El formato debe ser llenado por el personal del Archivo de Gestión, Archivo Central o Archivo Desconcentrado, respecto a la documentación que custodia en el nivel de archivo que se encuentre dentro de la entidad, la información deberá ser registrada independientemente por cada nivel de archivo.

El personal del Archivo Periférico podrá registrar información, solo si cumple con lo dispuesto en la tercera disposición de la Directiva N° 009-2019-AGN/DDPA "Norma para la administración de Archivos en la Entidad pública".

3.6.4 Documentos que se custodian en los archivos que integran el Sistema de Archivos de la entidad

Adjuntar Anexo N°3.1(Gobierno Nacional, Regional, Local) e incluir adjuntar Anexo N°3.2 (solo para Gobiernos Regionales).

IV. ANEXO A: ACTAS Y DOCUMENTO DEL EQUIPO DE TRANSFERENCIA DEL TITULAR SALIENTE (*)

4.1. Documento de Conformación del Equipo de Transferencia del Titular Saliente.

4.2. Acta de Instalación del Equipo de Transferencia del Titular Saliente.

4.3. Acta de Instalación de la Comisión de Transferencia.

V. ANEXO B: INFORME DE RENDICIÓN DE CUENTAS DE TITULARES

VI. ANEXOS OTROS

Anexo 1: Servicios Básicos (Anexo 1.1 y Anexo 1.2)

Anexo 2: Cumplimiento normativo y actividades del Archivo Regional en el marco del Sistema Nacional de Archivos (Anexo 2.1 o Anexo 2.2)

Anexo 3: Documentos que se custodian en los archivos que integran el Sistema de Archivos de la entidad (Anexo 3.1 o Anexo 3.2)

INFORME

"RENDICIÓN DE CUENTAS DE TITULARES POR CESE EN EL CARGO[1]"

ACTUALIZADO[2]

MUNICIPALIDAD DISTRITAL DE LA ESPERANZA-TRUJILLO

ANEXO N° 6

LA ESPERANZA - TRUJILLO – LA LIBERTAD

12/2022



FIRMA DEL TITULAR DE LA ENTIDAD

NOMBRES Y APELLIDOS: HERGUEIN MARTIN NAMAY VALDERRAMA

CARGO: ALCALDE

La información registrada en el presente informe tiene la condición de declaración jurada y el que suscribe se responsabiliza por su contenido y los anexos de las cuatro secciones, incluyendo la información de sus unidades ejecutoras.

[1]Tipo Informe: a) Por Periodo Anual o b) Por Cese en el Cargo Aplica solo para Informe de Rendición de Cuentas por Cese en el Cargo para periodo definido

[2]Aplica solo para Informe de Rendición de Cuentas por Cese en el Cargo para periodo definido

INFORME DE RENDICIÓN DE CUENTAS DE TITULARES

1. INFORMACIÓN GENERAL DEL PROCESO DE RENDICIÓN DE CUENTAS DE TITULARES
   - 1.1 Información General del Titular
   - 1.2 Información de los Titulares de las Unidades Ejecutoras
   - 1.3 Misión, Visión, Valores y Organigrama
   - 1.4 Logros Alcanzados en el Periodo de Gestión
   - 1.5 Limitaciones en el Periodo a Rendir
   - 1.6 Recomendaciones de Mejora
2. SECCIÓN I: INFORMACIÓN DE LOS SISTEMAS ADMINISTRATIVOS
3. SECCIÓN II: INDICADORES DE EFICACIA Y OTROS RELACIONADOS A LA ENTIDAD
4. SECCIÓN III: RELACIÓN DE SERVICIOS PÚBLICOS QUE BRINDA LA ENTIDAD
5. SECCIÓN IV: RESULTADOS DE LA GESTIÓN DEL TITULAR POR CADA SERVICIO PÚBLICO
6. ANEXOS

1. INFORMACIÓN GENERAL DEL PROCESO DE RENDICIÓN DE CUENTAS DE TITULARES.

1.1 Información General de Titular de Pliego.

Código de la Entidad	2061		
Nombre de la entidad	MUNICIPALIDAD DISTRITAL DE LA ESPERANZA-TRUJILLO		
Apellidos y Nombres del Titular de la entidad	NAMAY VALDERRAMA HERGUEIN MARTIN		
Cargo del Titular	ALCALDE		
Tipo de documento de identidad	DNI		
N° de documento de identidad	42590539		
Teléfonos:	044272478		
Correo Electrónico	MARTINNAMAY2018@YAHOO.COM		
Tipo de informe	POR CESE EN EL CARGO		
INFORME A REPORTAR			
Fecha de inicio de gestión:	01/01/2019	Nro. Documento de Nombramiento / Designación	resolucion del jne
Fecha de cese de gestión:	31/12/2022	Nro. Documento de Cese de corresponder	-
Fecha de inicio del periodo reportado:	01/01/2019	Fecha de corte del periodo reportado	23/12/2022
Fecha de Generación (*):	27/12/2022 06:52:29 p.m.		

(*) El Aplicativo Informático llenará dicho campo de forma automática al término del proceso.

1.2 Información de los Titulares de las Unidades Ejecutoras

Titulares de las Unidades Ejecutoras que intervienen en la elaboración del Informe					
N°	Unidad ejecutora	Tipo y N° de documento de identidad	Apellidos y nombres	Fecha de inicio en el cargo	Remitió información (si/no)
No se encontraron registros.					

Comentarios

LA MUNICIPALIDAD ES UN PLIEGO Y A LA VEZ UNIDAD EJECUTORA

1.3 Misión, Visión, Valores y Organigrama

a. Misión

LA MUNICIPALIDAD DISTRITAL DE LA ESPERANZA REPRESENTA A SUS CIUDADANOS, PROMUEVE LA ADECUADA PRESTACION DE SERVICIOS PÚBLICOS Y EL DESARROLLO INTEGRAL, SOSTENIBLE Y ARMONICO DEL DISTRITO.

b. Visión

SER UNA MUNICIPALIDAD LIDER QUE PROMUEVE EL DESARROLLO INTEGRAL DE LA COMUNIDAD, CON UNA GESTION EFICIENTE, TRANSPARENTE Y PARTICIPATIVA, POSICIONANDO AL DISTRITO LA ESPERANZA, COMO

UNA CIUDAD ORDENADA, SEGURA, MODERNA, INCLUSIVA Y SALUDABLE.

c. Valores

EFICACIA, EFICIENCIA, COMPROMISO, CONCERTACION, HONESTIDAD, PARTICIPACION, RECONOCIMIENTO, RENDICION DE CUENTAS, RESPONSABILIDAD, SOLIDARIDAD, TRABAJO EN EQUIPO, TRANSPARENCIA.

d. Organigrama

APROBADO CON OM N° 040-2019-MDE

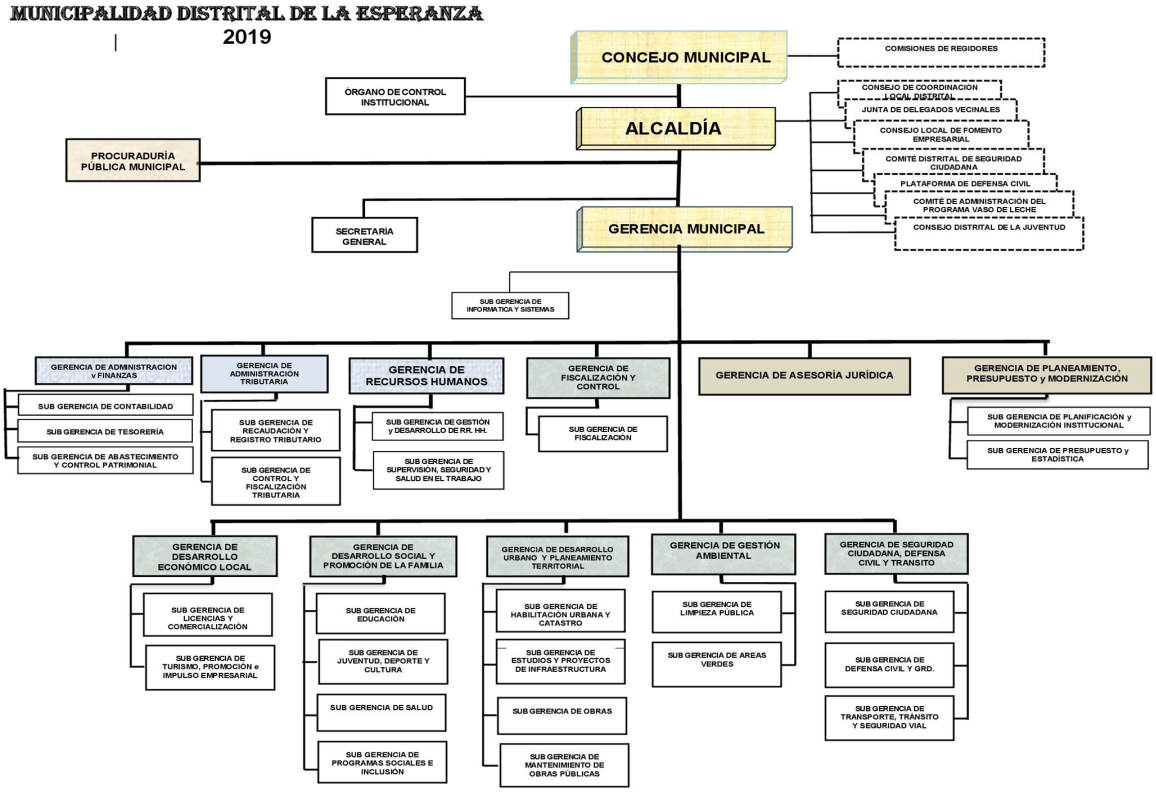

1.4 Logros Alcanzados en el Periodo de Gestión

- afrontar con exito la pandemia en coordinacion con la micro red de salud la esperanza, el gobierno regional, el gobierno nacional, la pnp, y la poblacion esperancina, que se traduce en campañas de salud, la aplicacion de medidas biosanitarias, el control sanitario y educacion en la poblacion, la implementacion de una planta de oxigeno medicinal.
- avance en la ejecucion de proyectos de inversion, particularmente en el nivel de educacion inicial, tal como: IEI 2309, 2307, 2152, 2336..
- implementacion del proyecto de seguridad ciudadana, consistente en un centro de video vigilancia, equipamiento, orientado a la ampliacion de la cobertura del servicio, proyecto cofinanciado con el gobierno regional y el mininter. .
- implementacion de la compañia de bomberos, con infraestructura, ambulancia, personal.
- mejora del servicio de limpieza publica con la adquisicion de 5 vehiculos recolectores.
- ampliacion de las areas verdes del distrito, llegando a 107,000 m2 de area irrigada.
- ampliación de la cobertura deportiva y recreativa con la ejecucion de complejos deportivos, facilitando la practica del deporte y espacios para la recreacion.
- inicio del proceso de modernización administrativa con la dotacion de instrumentos de gestion administrativa, destacando la implementacion del aplicativo siga e instrumentos de planeamiento operativo.

1.5 Limitaciones en el Periodo a Rendir

- la principal limitacion ha sido la pandemia del covid 19, al impactar en la salud de la poblacion y trabajadores de la municipalidad, que generó una disminución en la recaudacion del impuesto predial y de las tasas.
- no disponer de especialistas en las diferentes unidades organicas de la municipalidad.

1.6 Recomendaciones de Mejora

- continuar con las gestiones de financiamiento para los proyectos de inversion, tanto al gobierno nacional como al gobierno regional.
- continuar con la modernizacion municipal, particularmente en lo que corresponde a la simplificacion administrativa.
- profundizar el uso de aplicativos informaticos, particularmente el sistema de tramite documentario; el sistema de rentas.
- mantener el equilibrio presupuestal entre ingresos y gastos.

2. SECCIÓN I: INFORMACIÓN DE LOS SISTEMAS ADMINISTRATIVOS

Comprende la información relevante de los 11 Sistemas Administrativos del Estado mediante los cuales se organizan las actividades de la administración pública y que tienen por finalidad promover la eficacia y eficiencia siendo de aplicación nacional; Planeamiento Estratégico, Presupuesto Público, Inversión Pública, Abastecimiento, Contabilidad, Tesorería, Endeudamiento Público, Gestión de Recursos Humanos, Defensa Judicial del Estado, Control y Modernización de la Gestión Pública.

1. Sistema Nacional de Planeamiento Estratégico

1.1. Información General del PEI

Horizonte temporal del PEI

Año Inicio	2018	Año Fin	2022
Resolución que aprueba el PEI vigente	r.A. N° 1717-2017-MDE (Ampliada su vigencia con r.a. n°530-2021-mde)	Fecha de resolución	28/12/2017
Informe técnico CEPLAN	NO APLICA	Fecha de informe técnico	0
Cantidad Objetivos Estratégicos Institucionales del PEI	20	Cantidad objetivos estratégicos Institucionales del PEI con ejecución presupuestal	20
Link del PEI en el Portal de Transparencia Estándar	http://www.muniesperanza.gob.pe/website/InstrumentosGestion.php?n=Instrumentos%20de%20Gesti%C3%B3n&i=13&am=2&page=18		

1.2. Presupuesto asignado a Objetivos Estratégicos Institucionales del Plan Estratégico Institucional (PEI)

N°	Código de OEI	Descripción del OEI	POI Modificado consistente con el PIA	POI Anual Modificado (PIM)	POI Anual Modificado (en ejecución)
	A	B	C	D	E
1	18	PROMOVER LA ADECUADA GESTION DE RESIDUOS SOLIDOS CONFORME AL SISTEMA NACIONAL DE GESTION AMBIENTAL	3,244,523.00	4,272,544.00	3,828,073.00
2	4	DEFENSA CIVIL Y GESTION DEL RIESGO DE DESASTRES	125,560.00	170,767.00	151,023.00

3	2	FORTALECER LA GESTION MUNICIPAL	14,158,576.00	16,144,066.00	14,019,860.00
4	1	FORTALECER LAS INSTITUCIONES Y ORGANIZACIONES DEL DISTRITO EN EL MARCO DE UNA GESTION DESCENTRALIZADA, PARTICIPATIVA, EFECTIVA Y TRANSPARENTE	139,601.00	372,755.00	332,817.00
5	13	CONTRIBUIR A MEJORAR LA ALIMENTACION Y NUTRICION DE LA POBLACION DEL DISTRITO	1,067,752.00	1,278,111.00	1,220,561.00
6	11	ASEGURAR LOGROS DE APRENDIZAJE EN LOS NIÑOS Y NIÑAS	256,982.00	358,253.00	332,221.00
7	7	PROMOVER LA PROTECCION SOCIAL	299,373.00	449,649.00	337,900.00
8	19	PROMOVER EL DESARROLLO ECONOMICO DEL DISTRITO	916,352.00	1,375,111.00	1,294,561.00
9	15	PROMOVER LA CONSERVACION Y AMPLIACION DE LAS AREAS VERDES Y ORNATO PUBLICO	2,337,225.00	2,285,234.00	2,041,680.00
10	3	CONTRIBUIR A REDUCIR LA TASA DE VICTIMIZACION PARA ASEGURAR LA CONVIVENCIA PACIFICA, LA UTILIZACION ORDENADA DE LAS VIAS Y LA RECUPERACION DE LOS ESPACIOS PUBLICOS	1,899,571.00	6,819,388.00	6,193,559.00
11	6	PROMOVER EL PROCESO DE CONSOLIDACION Y EXPANSION URBANA	2,948,551.00	7,134,882.00	4,906,132.00
12	12	CONTRIBUIR PARA MEJORAR SIGNIFICATIVAMENTE EL RENDIMIENTO DE LOS ALUMNOS DE EDUCACION BASICA REGULAR, CON UNA EDUCACION DE C ALIDAD	3,142,440.00	12,097,692.00	4,006,178.00
13	14	CONTRIBUIR A LA INOCUIDAD AGROALIMENTARIA	0.00	98,300.00	75,520.00
14	5	LOGRAR UN TRANSPORTE URBANO SEGURO Y EFICIENTE	3,343,159.00	11,132,836.00	6,908,674.00

15	8	CONTRIBUIR EN LA MEJORA DE LA CALIDAD DE VIDA DE LA POBLACION CON MASIFICACION DEL DEPORTE EN EL AMBITO DEL DISTRITO	2,930,681.00	5,066,373.00	2,508,897.00
16	9	CONTRIBUIR CON LA ATENCION PRIMARIA DE SALUD	540,068.00	800,302.00	739,774.00

Nota:

A y B provienen de la información PEI.

C, D y E, provienen de la información del POI.

A, B, C, D y E puede obtenerlo al exportar excel del aplicativo Ceplan V.01 con usuario admin de Pliego (Menu: Reportes/Exportar/todas las Ues/Generar por AO Anual 2022/Descargar)

Reglas:

C es el valor de la columna Total Fn(CS) de información del POI y se agrupa por objetivo estratégico y pliego presupuestal.

D es el valor de la columna Total Fn(RE) de información del POI y se agrupa por objetivo estratégico y pliego presupuestal.

E es el valor de la columna Total Fn(SE) de información del POI y se agrupa por objetivo estratégico y pliego presupuestal.

1.3. Cumplimiento de metas de indicadores de Objetivos Estratégicos Institucional del Plan Estratégico Institucional (PEI)

N°	Código de OEI	Código del indicador	Nombre del Indicador	Parametro de Medición	Sentido Esperado del Indicador	Línea Base Año (*)	Línea Base Valor (**)	Valor esperado del indicador al final del período reportado (***)	Valor obtenido del indicador al final del período reportado (***)	% de avance del indicador en el período reportado	Comentario sobre el valor obtenido
	A	B	C	D	E	F	G	H	I	J	K
1	3	10	COBERTURA DEL SERVICIO DE SEGURIDAD CIUDADANA	%	ASCENDENTE	2018	63.00	70.00	68.00	97.00	NINGUNO
2	2	6	GESTION DEL RECURSO HUMANO	NUMERO PEA	ASCENDENTE	2018	650.00	750.00	750.00	100.00	LA PEA SE INCREMENTA POR MANDATO JUDICIAL
3	7	15	CASOS ATENDIDOS DEMUNA Y PERSONAS ADULTAS MAYOR	CASOS	ASCENDENTE	2018	675.00	750.00	730.00	97.00	NINGUNO

4	9	18	CAMPAÑAS DE SALUD INTEGRAL Y PREVENTIVAS	NUMERO DE CAMPAÑAS DE SALUD	ASCENDENTE	2018	10.00	12.00	11.00	92.00	NINGUNO
5	9	19	NUMERO DE FAMILIAS ATENDIDAS EN CUIDADO INFANTIL	FAMILIAS ATENDIDAS EN CUIDADO INFANTIL	ASCENDENTE	2018	35,000.00	40,000.00	38,581.00	96.00	NINGUNO
6	5	12	% DE POBLACION URBANA SIN ACCESO A TRANSPORTE URBANO POR PISTAS Y VEREDA	%	DESCENDENTE	2018	37.00	30.00	30.00	100.00	NINGUNO
7	8	17	% DE LA POBLACION QUE ACCEDE A SERVICIOS DE LOS COMPLEJOS DEPORTIVOS Y RECREATIVOS	% PERSONAS	ASCENDENTE	2018	70.00	80.00	76.00	95.00	NINGUNO
8	2	4	GERENCIAAR EL PROGRAMA DE INVERSION MUNICIPAL	1	ASCENDENTE	2018	1.00	1.00	1.00	100.00	EN PROCESO DE AJUSTES EL INDICADOR
9	11	20	FUNCIONAMIENTO DE JARDINES MUNICIPALES	NUMERO DE JARDINES MUNICIPALES	ASCENDENTE	2018	8.00	8.00	8.00	100.00	INDICADOR EN PROCESO DE AJUSTE
10	12	21	% DE INFRAESTRUCTURA EDUCATIVA EN ESTADO INADECUADO	BRECHA %	DESCENDENTE	2018	91.00	86.00	88.00	3.00	NINGUNO

11	13	22	BENEFICIARIO DEL PVL	BENEFICIARIO	ASCENDENTE	2018	3,226.00	3,800.00	3,800.00	100.00	INDICADOR EN PROCESO DE AJUSTE
12	2	7	EFICACIA DE LA RECAUDACION	%	ASCENDENTE	2018	100.00	100.00	95.00	95.00	EN PROCESO DE AJUSTE EL INDICADOR
13	3	9	PATRULLAJE PREVENTIVO Y PATRULLAJE INTEGRADO	NUMERO DE PATRULLAJES	ASCENDENTE	2018	3,026.00	7,000.00	6,450.00	92.00	NINGUNO
14	6	13	LICENCIAS DE EDIFICACION AUTORIZADAS	NUMERO DE LICENCIAS	ASCENDENTE	2018	350.00	350.00	269.00	76.00	POR LA DISMINUCION DE PRESTAMOS DE VIVIENDA EL INDICADODR DISMINUYE
15	7	16	FAMILIAS EMPADRONADAS DE NIVEL SOCIO ECONOMICO POBRE Y MUY POBRE	FAMILIA EMPADRONADA	DESCENDENTE	2018	3,846.00	1,200.00	1,192.00	99.00	NINGUNO
16	15	24	M2 DE AREAS VERDES IRRIGADAS	M2 AREA VERDE IRRIGADA	ASCENDENTE	2018	65,000.00	107,705.00	107,705.00	100.00	NINGUNO
17	14	23	INSPECCIONES SANITARIAS A VEHICULOS DE TRANSPORTE	INSPECCIONES SANITARIAS	ASCENDENTE	2018		2.00	2.00	100.00	SE REFIERE A CAMPAÑAS
18	18	25	COBERTURA DEL SERVICIO DE LIMPIEZA PUBLICA	%	ASCENDENTE	2018	85.00	95.00	90.00	95.00	NINGUNO
19	19	26	LICENCIAS DE FUNCIONAMIENTO EMITIDAS	LICENCIAS DE FUNCIONAMIENTO EMITIDAS	ASCENDENTE	2018	380.00	400.00	360.00	90.00	NINGUNO

20	2	3	OPERATIVOS Y ACCIONES DE FISCALIZACION	OPERATIVOS	ASCENDENTE	2018	250.00	320.00	310.00	97.00	SE PREVE UNA MEJORA CON LA IMPLEMENTACION DE LA NUEVA ESTRUCTURA ORGANICA
21	2	2	PLANEAMIENTO OPERATIVO IMPLEMENTADO	PLANEAMIENTO OPERATIVO	ASCENDENTE	2018		1.00	1.00	100.00	PLANES OPERATIVO IMPLEMENTADOS Y EVALUADOS
22	1	1	ORGANIZACIONES SOCIALES DE BASE REGISTRADAS Y ATENDIDAS POR LA MUNICIPALIDAD	NUMERO DE OSB	ASCENDENTE	2018	100.00	125.00	120.00	96.00	LA PANDEMIA DEL COVID 19 AFECTO LA DINAMICA DE LAS O SB
23	6	14	NUMERO DE INFRAESTRUCTURAS PUBLICAS QUE RECIBEN MANTENIMIENTO	MANTENIMIENTO INFRAESTRUCTURA	ASCENDENTE	2018	30.00	45.00	41.00	91.00	NINGUNO
24	2	8	EFICACIA DEL GASTO	%	ASCENDENTE	2018	56.00	80.00	70.00	87.50	NINGUNO
25	2	5	INSCRIPCION DE NACIMIENTOS, MATRIMONIOS Y DEFUNCIONES	INSCRIPCIONES HECHOS VITALES	ASCENDENTE	2018	1,500.00	2,500.00	2,250.00	90.00	NINGUNO
26	4	11	INSPECCIONES TECNICAS DE SEGURIDAD EN EDIFICACIONES	INSPECCION TECNICA	ASCENDENTE	2018	650.00	750.00	700.00	93.00	NINGUNO

Nota:

Columnas A hasta la J provienen de la información PEI. Se obtiene del Anexo B-2 del PEI, del reporte de seguimiento del aplicativo Ceplan V.01 (con usuario admin de Pliego) o las fichas técnicas de los indicadores.

(*) Línea Base Año: Indicar el año en que se realizó la primera medición del indicador.

(**) Línea Base Valor: Es el valor del indicador de objetivo estratégico previo a la entrada en vigor del Plan Estratégico Institucional de la Entidad.

(***) Información comprende el año de la rendición solicitada.

Reglas:

Columnas A hasta la J provienen de la información PEI.

Si el año de reporte aún se encuentra en curso, en la columna I se registra el valor obtenido hasta el último mes del año de reporte en el que se cuenta con información.

El porcentaje de avance se calcula como el valor de la columna I entre la columna H, multiplicado por cien, (I/H)*100, cuando el sentido esperado del indicador es ascendente; y (H/I)*100 cuando el sentido esperado del indicador es descendente.

En la columna K se registra cualquier comentario necesario sobre la fuente o cómo se obtuvo el valor obtenido o avance parcial del indicador.

2. Sistema Nacional de Presupuesto Público

N°	Unidad Ejecutora Presupuestal	Año	PIA	PIM	Compromiso	Devengado	Girado	% Compromiso	% Devengado	% Girado
	A	B	C	D	E	F	G	H	I	J
	TOTAL GENERAL		37,350,414.00	69,856,174.00	49,674,062.00	46,404,242.00	45,767,065.00	71.1	66.4	65.5
1	MUNICIPALIDAD DISTRITAL DE LA ESPERANZA-TRUJILLO	2022	37,350,414.00	69,856,174.00	49,674,062.00	46,404,242.00	45,767,065.00	71.1	66.4	65.5

Ver Anexo 2.1 al 2.4 (Adjunto en PDF)

Nota: Se toman en consideración las denominaciones usadas en sistema de consulta amigable del SIAF.

Leyenda:

A: Nombre de la Unidad Ejecutora Presupuestal

B: Año

C: Presupuesto Institucional de Apertura

D: Presupuesto Institucional Modificado

E: Compromiso

F: Devengado

G: Girado

H: Avance % Compromiso

I: Avance % Devengado

J: Avance % Girado

3. Sistema Nacional de Programación Multianual y Gestión de Inversiones

3.1. Inversión pública (IP)

N°	Unidad Ejecutora Presupuestal	Cantidad total de IP cerradas	Cantidad total de las IP Activas	Costo Total de las IP activas a la fecha de corte	Pago total de las IP activas a la fecha de corte	Saldo de las IP activas a la fecha de corte

	TOTAL GENERAL	3.00	37.00	136,554,432.47	118,015,861.25	18,538,571.22
1	MUNICIPALIDAD DISTRITAL DE LA ESPERANZA-TRUJILLO	3.00	37.00	136,554,432.47	118,015,861.25	18,538,571.22

Ver Anexo 3.1 (Adjunto en PDF)

Nota: En donde corresponda, se toman en consideración las denominaciones usadas en sistema de consulta avanzada del MEF, debido a la variedad de tipos de formatos que existen en el Banco de Inversiones

Reglas: La cantidad de inversiones que forman parte del reporte, se conforma de todas las inversiones en estado Activo a la fecha de corte, más las inversiones con estado Cerrado dentro de periodo a rendir

3.2. Obras públicas (OP)

N°	Unidad Ejecutora Presupuestal	Cantidad total de OP	Cantidad de OP en ejecución	Cantidad de OP sin ejecución	Cantidad de OP paralizadas	Cantidad de OP culminadas	Costo Total Final de la OP	Monto Total Pagado	Saldo Por Pagar
	A	B	C	D	E	F	G	H	I
	TOTAL GENERAL	31.00	6.00	3.00	3.00	19.00	103,823,544.65	115,220,701.28	2,753,350.37
1	MUNICIPALIDAD DISTRITAL DE LA ESPERANZA-TRUJILLO	31.00	6.00	3.00	3.00	19.00	103,823,544.65	115,220,701.28	2,753,350.37

Ver Anexo 3.2 (Adjunto en PDF)

Leyenda

Registrar la suma de los literales a, b, f, y g (Ver Anexo 3.2 Obras Publicas ítem E)

a.- En proceso de contratación, si ya se convocó.

b.- Con firma del Contrato, pero sin inicio de ejecución.

f.- Con Recepción, cuando se cuente con el Acta de Recepción de Obra firmada por la Comisión de Recepción.

g.- Con Liquidación, cuando se cuente con el documento de aprobación

4. Sistema Nacional de Contabilidad

INFORMACIÓN FINANCIERA

4.1 Estado de situación Financiera

N°	Unidad Ejecutora Presupuestal	Activo Corriente	Activo No Corriente	TOTAL ACTIVO	Pasivo Corriente	Pasivo No Corriente	Patrimonio	TOTAL PASIVO Y PATRIMONIO
1	MUNICIPALIDAD DISTRITAL DE LA ESPERANZA-TRUJILLO	45,847,153.87	421,487,675.57	467,334,829.44	8,855,915.54	17,220,978.17	441,257,935.73	467,334,829.44

4.2 Estado de Gestión

N°	Unidad Ejecutora Presupuestal	Ingresos	Costos y Gastos	RESULTADO DEL EJERCICIO SUPERAVIT (DEFICIT)

1	MUNICIPALIDAD DISTRITAL DE LA ESPERANZA-TRUJILLO	45,110,610.55	-23,852,985.47	21,257,625.08

Ver Anexo 4.2: EF-2 (Adjunto en PDF)

4.3 Estado de Cambios de Patrimonio Neto

N°	Unidad Ejecutora Presupuestal	Hacienda Nacional	Hacienda Nacional Adicional	Resultados No Realizados	Reservas	Resultados Acumulados	TOTAL
1	MUNICIPALIDAD DISTRITAL DE LA ESPERANZA-TRUJILLO	367,691,116.98	0.00	363,653.20	0.00	73,203,165.55	441,257,935.73

Ver Anexo 4.3: EF-3 (Adjunto en PDF)

4.4 Estado de Flujos de Efectivo

N°	Unidad Ejecutora Presupuestal	A. Actividades de Operación			B. Actividades de Inversión			C. Actividades de Financiamiento			D. Total Aumento (Disminución) del Efectivo y Equivalente al efectivo	E. Diferencia de Cambio	F. Saldo Efectivo y Equivalente al efectivo al inicio del ejercicio	G. Saldo Efectivo y Equivalente al efectivo al finalizar el ejercicio
		Entradas de Efectivo	Salidas de Efectivo	Aumento (disminución) Efectivo y Equivalente al Efectivo	Entradas de Efectivo	Salidas de Efectivo	Aumento (Disminución) Efectivo y Equivalente al Efectivo	Entradas de Efectivo	Salidas de Efectivo	Aumento (Disminución) Efectivo y Equivalente al Efectivo				
1	MUNICIPALIDAD DISTRITAL DE LA ESPERANZA-TRUJILLO	36,154,497.19	-22,751,023.19	13,403,474.00	0.00	-12,129,207.98	-12,129,207.98	4,090,766.17	0.00	4,090,766.17	5,365,032.19	0.00	18,707,160.18	24,072,192.37

4.5 Estado de la Depuración y Sinceramiento

Ver Anexo 4.5: (Adjunto en PDF)

5. Sistema Nacional de Tesorería

5.1. Cartas Fianzas Vigentes

N°	Unidad Ejecutora Presupuestal	Cantidad Total de Cartas Fianza (*)
	TOTAL GENERAL	35.00
1	MUNICIPALIDAD DISTRITAL DE LA ESPERANZA-TRUJILLO	35.00

Ver Anexo 5.1 (Adjunto en PDF)

(*) Indicar la cantidad de carta fianza vigentes hasta la fecha de corte, asimismo, deberá incluir aquellas cartas fianzas que se encuentren proceso de renovación.

5.2. Documentos Valorados en Custodia

N°	Unidad Ejecutora Presupuestal	Cantidad de Letras (*)	Cantidad de Pagarés (*)	Cantidad de Facturas negociables (*)	Cantidad de otros documentos (*)
	TOTAL GENERAL	0.00	0.00	0.00	0.00
1	MUNICIPALIDAD DISTRITAL DE LA ESPERANZA-TRUJILLO	0.00	0.00	0.00	0.00

Ver Anexo 5.2 (Adjunto en PDF)

(*) Indicar la cantidad de documentos valorados en custodia hasta la fecha de corte.

5.3. Fideicomisos

N°	Unidad Ejecutora Presupuestal	Cantidad de Cuentas de Fideicomiso (*)
	TOTAL GENERAL	0.00
1	MUNICIPALIDAD DISTRITAL DE LA ESPERANZA-TRUJILLO	0.00

Ver Anexo 5.3 (Adjunto en PDF)

(*) Indicar la cantidad de cuentas de fideicomiso que tenga la entidad a la fecha de corte.

5.4. Saldos de Cuentas

N°	Unidad Ejecutora Presupuestal	Cantidad de Cuentas (*)
	TOTAL GENERAL	10.00
1	MUNICIPALIDAD DISTRITAL DE LA ESPERANZA-TRUJILLO	10.00

Ver Anexo 5.4 (Adjunto en PDF)

(*) Indicar la cantidad de cuentas bancarias que tenga la entidad en: Empresas bancarias, entidades financieras estatales, empresas financieras, cajas municipales de ahorros y créditos, cajas de crédito y popular, cajas rurales de ahorro y crédito. Asimismo, debe indicar la Cuenta Única de Tesoro (CUT).

5.5. Titulares y Suplentes de las Cuentas

N°	Unidad Ejecutora Presupuestal	Cantidad de Titulares (*)	Cantidad de Suplentes (*)
	TOTAL GENERAL	2.00	2.00
1	MUNICIPALIDAD DISTRITAL DE LA ESPERANZA-TRUJILLO	2.00	2.00

Ver Anexo 5.5 (Adjunto en PDF)

(*) Indicar la cantidad de responsables con la condición de titular o suplente de las cuentas bancarias.

5.6. Últimos Giros realizados

N°	Unidad Ejecutora Presupuestal	Cantidad de Últimos Documentos Girados en la Fecha de Corte (*)
	TOTAL GENERAL	48.00
1	MUNICIPALIDAD DISTRITAL DE LA ESPERANZA-TRUJILLO	48.00

Ver Anexo 5.6 (Adjunto en PDF)

(*) Se deberá indicar la cantidad de giros donde se cancela total o parcialmente la obligación devengada. Reportar: Último mes de la fecha de corte.

6. Sistema Nacional de Endeudamiento

6.1. Operación de Endeudamiento - Préstamos

N°	Unidad Ejecutora Presupuestal	Cantidad de Contratos de Préstamos
	TOTAL GENERAL	0.00
1	MUNICIPALIDAD DISTRITAL DE LA ESPERANZA-TRUJILLO	0.00

Ver Anexo 6.1 (Según formato adjunto por PDF)

7. SISTEMA NACIONAL DE ABASTECIMIENTO

7.1. Procedimientos de Selección

Información por Pliego

N°	Objeto Contractual	Total Valor Referencial / Valor Estimado en soles S/.	Cantidad de Procedimiento de selección (Vigentes)	Cantidad de Procedimiento de selección (adjudicadas o consentidas)
		A	B	C
	TOTAL GENERAL	27,411,385.00	26.00	5.00
1	BIEN	3,861,186.00	8.00	1.00
2	CONSULTORÍA DE OBRA	185,783.00	1.00	1.00
3	OBRA	22,014,435.00	13.00	3.00
4	SERVICIO	1,349,980.00	4.00	0.00

Leyenda

A: Total Valor Referencial / Valor Estimado en soles por Objeto Contractual.

B: Cantidad de Convocatorias o Procesos de Selección Vigentes a la fecha de corte.

C: Cantidad de Convocatorias adjudicadas o consentidas con Buena Pro a la fecha de corte.

Información por Unidad Ejecutora

N°	Unidad Ejecutora Presupuestal	Objeto Contractual	Total Valor Referencial / Valor Estimado en soles S/.	Cantidad de Procedimiento de selección (Vigentes)	Cantidad de Procedimiento de selección (adjudicadas o consentidas)
	A	B	C	D	E
	TOTAL GENERAL		27,411,385.00	26.00	5
1	MUNICIPALIDAD DISTRITAL DE LA ESPERANZA-TRUJILLO	BIEN	3,861,186.00	8.00	1
2	MUNICIPALIDAD DISTRITAL DE LA ESPERANZA-TRUJILLO	CONSULTORÍA DE OBRA	185,783.00	1.00	1
3	MUNICIPALIDAD DISTRITAL DE LA ESPERANZA-TRUJILLO	OBRA	22,014,435.00	13.00	3
4	MUNICIPALIDAD DISTRITAL DE LA ESPERANZA-TRUJILLO	SERVICIO	1,349,980.00	4.00	0

Ver Anexo 7.1 (Adjunto en PDF)

Leyenda:

A: Nombre de Ejecutora individual

B: Tipo de objeto (Bien, Consultoría de Obra, Servicio)

C: Cantidad de Convocatorias o Procesos de Selección

D: Valor Referencial / Valor Estimado en soles S/.

E: Cantidad de Convocatorias adjudicadas o consentidas con Buena Pro

7.2. Contratos

Información por Pliego

N°	Objeto Contractual	Número total de contratos vigentes	Monto de Contratos S/.
1	BIEN	11.00	3,485,497.92
2	CONSULTORÍA DE OBRA	1.00	185,783.32
3	OBRA	14.00	15,946,886.30
4	SERVICIO	4.00	1,349,980.00

Información por Unidad ejecutora

N°	Unidad Ejecutora Presupuestal	Objeto Contractual	Número total de contratos vigentes	Monto en soles S/.
	TOTAL GENERAL		30.00	20,968,147.54
1	MUNICIPALIDAD DISTRITAL DE LA ESPERANZA-TRUJILLO	BIEN	11.00	3,485,497.92
2	MUNICIPALIDAD DISTRITAL DE LA ESPERANZA-TRUJILLO	CONSULTORÍA DE OBRA	1.00	185,783.32
3	MUNICIPALIDAD DISTRITAL DE LA ESPERANZA-TRUJILLO	OBRA	14.00	15,946,886.30

4	MUNICIPALIDAD DISTRITAL DE LA ESPERANZA-TRUJILLO	SERVICIO	4.00	1,349,980.00

Ver Anexo 7.2.1 y 7.2.2 (Adjunto en PDF)

7.3. Bienes inmuebles y predios

N°	Unidad Ejecutora Presupuestal	Cantidad Inmuebles y Predios Propios	Cantidad Inmuebles y Predios alquilados	Cantidad Inmuebles y Predios con Administración Gratuita (Afectación en Uso)	Cantidad inmuebles y Predios bajo otros derechos	Total de Inmuebles y Predios
	TOTAL GENERAL	54.00	0.00	182.00	0.00	236.00
1	MUNICIPALIDAD DISTRITAL DE LA ESPERANZA-TRUJILLO	54.00	0.00	182.00	0.00	236.00

Ver Anexo 7.3. (Adjunto en PDF)

7.4. Bienes Muebles: Cumplimiento con Ente Rector de Bienes Muebles - MEF

N°	Unidad Ejecutora Presupuestal	Verificación de Cumplimiento Legal	SI/NO	Rendición de Cuentas / Motivos de la no presentación o no realización
1	MUNICIPALIDAD DISTRITAL DE LA ESPERANZA-TRUJILLO	¿Ha cumplido con presentar el Inventario patrimonial de bienes muebles correspondiente al último año fiscal, al MEF?(1)	SI	
2	MUNICIPALIDAD DISTRITAL DE LA ESPERANZA-TRUJILLO	¿Ha cumplido con realizar el Inventario masivo en el almacen en lo correspondiente al último año fiscal?(2)	SI	

N°	Base Normativa
1	- Decreto Legislativo Nº 1439, Decreto Legislativo del Sistema Nacional de Abastecimiento. - Reglamento del Decreto Legislativo Nº 1439, Decreto Legislativo del Sistema Nacional de Abastecimiento, aprobado mediante el Decreto Supremo Nº 217-2019-EF. - Directiva N° 006-2021-EF/54.01, "Directiva para la gestión de bienes muebles patrimoniales en el marco del Sistema Nacional de Abastecimiento".
2	- Decreto Legislativo Nº 1439, Decreto Legislativo del Sistema Nacional de Abastecimiento. - Reglamento del Decreto Legislativo Nº 1439, Decreto Legislativo del Sistema Nacional de Abastecimiento, aprobado mediante el Decreto Supremo Nº 217-2019-EF. - Directiva N° 004-2021-EF/54.01, "Directiva para la gestión de Almacenamiento y distribución de Bienes Muebles".

7.5. Bienes Muebles Por Grupo y Clase

N°	Unidad Ejecutora Presupuestal	Grupo	Clase	Cantidad Total por Grupo/Clase	Cantidad Total por Grupo/Clase adquiridos por la gestión
	A	B	C	D	E
	TOTAL GENERAL			8,461.00	1,943.00
1	MUNICIPALIDAD DISTRITAL DE LA ESPERANZA-TRUJILLO	AGRÍCOLA Y PESQUERO	EQUIPO AGRÍCOLAS Y PESQUEROS	50.00	39.00
2	MUNICIPALIDAD DISTRITAL DE LA ESPERANZA-TRUJILLO	AGRÍCOLA Y PESQUERO	MOBILIARIO AGRÍCOLA Y PESQUERO	1.00	0.00

3	MUNICIPALIDAD DISTRITAL DE LA ESPERANZA-TRUJILLO	AIRE ACONDICIONADO Y REFRIGERACIÓN	EQUIPO DE AIRE ACONDICIONADO Y REFRIGERACIÓN	219.00	36.00
4	MUNICIPALIDAD DISTRITAL DE LA ESPERANZA-TRUJILLO	ASEO Y LIMPIEZA	EQUIPO DE ASEO Y LIMPIEZAS	38.00	11.00
5	MUNICIPALIDAD DISTRITAL DE LA ESPERANZA-TRUJILLO	COCINA Y COMEDOR	EQUIPO DE COCINA Y COMEDOR	33.00	2.00
6	MUNICIPALIDAD DISTRITAL DE LA ESPERANZA-TRUJILLO	CULTURA Y ARTE	EQUIPO DE CULTURA Y ARTE	5.00	0.00
7	MUNICIPALIDAD DISTRITAL DE LA ESPERANZA-TRUJILLO	ELECTRICIDAD Y ELECTRÓNICA	EQUIPO DE ELECTRICIDAD Y ELECTRÓNICA	592.00	220.00
8	MUNICIPALIDAD DISTRITAL DE LA ESPERANZA-TRUJILLO	HOSPITALIZACIÓN	EQUIPO DE HOSPITALIZACIÓN	352.00	30.00
9	MUNICIPALIDAD DISTRITAL DE LA ESPERANZA-TRUJILLO	HOSPITALIZACIÓN	MOBILIARIO DE HOSPITALIZACIÓN	42.00	20.00
10	MUNICIPALIDAD DISTRITAL DE LA ESPERANZA-TRUJILLO	INSTRUMENTO DE MEDICIÓN	EQUIPO INSTRUMENTOS DE MEDICIÓN	203.00	125.00
11	MUNICIPALIDAD DISTRITAL DE LA ESPERANZA-TRUJILLO	OFICINA	CÓMPUTO	2,122.00	569.00
12	MUNICIPALIDAD DISTRITAL DE LA ESPERANZA-TRUJILLO	OFICINA	EQUIPO DE OFICINA	159.00	29.00
13	MUNICIPALIDAD DISTRITAL DE LA ESPERANZA-TRUJILLO	OFICINA	MOBILIARIO DE OFICINA	3,678.00	435.00
14	MUNICIPALIDAD DISTRITAL DE LA ESPERANZA-TRUJILLO	RECREACIÓN Y DEPORTE	EQUIPO DE RECREACIÓN Y DEPORTE	1.00	0.00
15	MUNICIPALIDAD DISTRITAL DE LA ESPERANZA-TRUJILLO	RECREACIÓN Y DEPORTE	MOBILIARIO DE RECREACIÓN Y DEPORTE	14.00	0.00
16	MUNICIPALIDAD DISTRITAL DE LA ESPERANZA-TRUJILLO	SEGURIDAD INDUSTRIAL	EQUIPO DE SEGURIDAD INDUSTRIAL	25.00	21.00
17	MUNICIPALIDAD DISTRITAL DE LA ESPERANZA-TRUJILLO	TELECOMUNICACIONES	EQUIPO DE TELECOMUNICACIONES	927.00	406.00

Ver Anexo 7.4 Muebles (Adjunto en PDF)

Ver Anexo 7.5 Vehículos/Maquinarias (Adjunto en PDF)

LEYENDA GRUPO

A: Nombre de Ejecutora Presupuestal

B:
04 Agrícola y Pesquero
11 Aire Acondicionado Y Refrigeración
18 Animales
25 Aseo Y Limpieza
32 Cocina Y Comedor
39 Cultura Y Arte
46 Electricidad Y Electrónica
53 Hospitalización
60 Instrumento De Medición
67 Maquinaria Vehículos Y Otros
74 Oficina
81 Recreación Y Deporte
88 Seguridad Industrial
95 Telecomunicaciones

C: O4 Aereonave
08 Cómputo
22 Equipo
29 Ferrocarril
36 Maquinaria Pesada
50 Máquina
64 Mobiliario
71 Nave o Artefacto Naval
78 Producción Y Seguridad
82 Vehículo

D: Cantidad Total por Grupo

E: Cantidad Total por grupo adquiridos por la gestión

7.6. Aplicativos informáticos de la entidad.

N°	Unidad Ejecutora Presupuestal	Cantidad Total de Aplicativos Informáticos	Cantidad Desarrollados o Adquiridos en la Gestión
1	MUNICIPALIDAD DISTRITAL DE LA ESPERANZA-TRUJILLO	22.00	14.00

Ver Anexo 7.6 (Adjunto en PDF)

7.7. Licencias de software.

N°	Unidad Ejecutora Presupuestal	Tipos de Licencia de Software	Cantidad Total	Cantidad adquirida en la Gestión
	A	B	C	D
1	MUNICIPALIDAD DISTRITAL DE LA ESPERANZA-TRUJILLO	LICENCIAS DE ANTIVIRUS	270.00	270.00

Leyenda

A Nombre de Ejecutora Presupuestal

B Descripción de La Licencia De Software

C Cantidad Total por Tipo De Licencias

D Cantidad Total adquirida en la Gestión

7.8. Programación Multianual de Bienes, Servicios y Obras.

N°	Unidad ejecutora	Verificación de Cumplimiento Legal	SI/NO	Rendición de Cuentas / Motivos de la no presentación o no realización
1	MUNICIPALIDAD DISTRITAL DE LA ESPERANZA-TRUJILLO	¿Ha cumplido a la fecha con efectuar la Fase de la Programación Multianual de bienes, Servicios y Obras: Fase de Identificación, en el SIGA-MEF?(1)	SI	
2	MUNICIPALIDAD DISTRITAL DE LA ESPERANZA-TRUJILLO	¿Ha cumplido a la fecha con efectuar la Fase de la Programación Multianual de bienes, Servicios y Obras: Fase de Clasificación y Priorización, en el SIGA-MEF?(2)	SI	
3	MUNICIPALIDAD DISTRITAL DE LA ESPERANZA-TRUJILLO	¿Ha cumplido a la fecha con efectuar la Fase de la Programacion Multianual de bienes, Servicios y Obras: Fase de Consolidacion y Aprobacion? (3)	NO	CARGA LABORAL

Fecha Corte:

Base Normativa

1. Artículo 14 de la "Directiva para la Programación Multianual de Bienes, Servicios y Obras" Resolución Directoral Nº 0014-2021-EF-54.01
2. Artículo 19 de la "Directiva para la Programación Multianual de Bienes, Servicios y Obras" Resolución Directoral Nº 0014-2021-EF-54.01
3. Artículo 22 de la "Directiva para la Programación Multianual de Bienes, Servicios y Obras" Resolución Directoral Nº 0014-2021-EF-54.01

8. Sistema Administrativo de Gestión de Recursos Humanos

8.1. Costo Anual de Personal

N°	Unidad Ejecutora Presupuestal	N° Total General de Personal de la Entidad	N° Total de registros de personal vacantes	N° Total de registros de Personal ocupados	Costo Total Mensual	Costo Total
	A	B	C	D	E	F
1	TOTAL GENERAL	722.00	7.00	715.00	1,125,879.59	15,797,665.27
2	MUNICIPALIDAD DISTRITAL DE LA ESPERANZA-TRUJILLO	722.00	7.00	715.00	1,125,879.59	15,797,665.27

Fecha Corte

Ver Anexo 8.1 (Adjunto en PDF)

LEYENDA

A Nombre de la Unidad Ejecutora Presupuestal

B Corresponde al Total General (Vacantes y Ocupados) del cuadro Anexo 8.1

C Corresponde al Total General de Vacantes del cuadro Anexo 8.1

D Corresponde al Total General de Ocupados del cuadro del cuadro Anexo 8.1

E Corresponde al Total General del Costo Total Mensual del cuadro Anexo 8.1

F Corresponde al Total General del Costo Total Anual del cuadro Anexo 8.1

8.2. Sanciones en el ejercicio de la función pública.

			Cantidad de servidores por Tipo de Sanción					
N°	Unidad Ejecutora Presupuestal	Total de servidores con sanción vigente en el periodo a rendir	Suspensión	Inhabilitación a exservidor	Destitución	Despido	Multa	Otra sanción
	TOTAL GENERAL	42.00	11.00	0.00	4.00	0.00	0.00	27
1	MUNICIPALIDAD DISTRITAL DE LA ESPERANZA-TRUJILLO	42.00	11.00	0.00	4.00	0.00	0.00	27

9. Sistema Nacional de Control

9.1. Resumen General Por Servicios de Control Simultaneó (Entidad y sus ejecutoras)

N°	Año de Emisión del Informe	Número de informes de Control Simultaneo con Situaciones adversas en proceso y sin acciones	Cantidad de situaciones adversas en proceso y sin acciones
	A	B	C
	0	2.00	2.00
1	2015	1.00	3.00
2	2016	3.00	5.00
3	2017	10.00	15.00
4	2018	20.00	44.00

5	2019	5.00	21.00
6	2020	5.00	6.00
7	2021	5.00	5.00
8	TOTAL DEL PERIODO (0-2021)	51.00	101.00

A Año de Emisión del Informe de Control Simultaneo

B Cantidad de todos los informes de control simultáneo con situaciones adversas en proceso y sin acciones a la fecha de corte

C Cantidad de situaciones adversas en proceso y sin acciones según fecha de vencimiento registrada en el SAGU, a la fecha de corte

9.2. Resumen General Por Servicios de Control Posterior (Entidad y sus ejecutoras)

N°	Año de Emisión del Informe	Número Informes de Control Posterior con recomendaciones Pendientes y en Proceso	Cantidad de recomendaciones Pendientes y en Proceso
	A	B	C
	2015	1.00	13.00
1	2016	2.00	8.00
2	2017	1.00	4.00
3	2018	1.00	4.00
4	2019	2.00	3.00
5	2020	1.00	2.00
6	2021	1.00	2.00
7	TOTAL DEL PERIODO (2015-2021)	9.00	36.00

A Año de Emisión del Informe de Control Posterior

B Cantidad de informes de control posterior con recomendaciones Pendientes y en Proceso según fecha de vencimiento registrada en el SAGU, hasta la fecha de corte

C Cantidad de recomendaciones Pendientes y en Proceso según fecha de vencimiento registrada en el SAGU, a la fecha de corte

9.3. Resumen de Informes de Control Posterior por Unidad Ejecutora

N°	AÑO	Unidad Ejecutora Presupuestal	Número Informes de Control Posterior con recomendaciones Pendientes y en Proceso	Cantidad de recomendaciones Pendientes y en Proceso
	A	B	C	D
	2015	MUNICIPALIDAD DISTRITAL DE LA ESPERANZA-TRUJILLO	1.00	13.00
1	2016	MUNICIPALIDAD DISTRITAL DE LA ESPERANZA-TRUJILLO	2.00	8.00
2	2017	MUNICIPALIDAD DISTRITAL DE LA ESPERANZA-TRUJILLO	1.00	4.00
3	2018	MUNICIPALIDAD DISTRITAL DE LA ESPERANZA-TRUJILLO	1.00	4.00

4	2019	MUNICIPALIDAD DISTRITAL DE LA ESPERANZA-TRUJILLO	2.00	3.00
5	2020	MUNICIPALIDAD DISTRITAL DE LA ESPERANZA-TRUJILLO	1.00	2.00
6	2021	MUNICIPALIDAD DISTRITAL DE LA ESPERANZA-TRUJILLO	1.00	2.00
7	TOTAL DEL PERIODO (2015-2021)		9.00	36.00

Ver Anexo 9.1 al 9.2 (Adjunto en PDF)

Leyenda

A.Año del Informe de Control Posterior

B.Nombre de la Unidad Ejecutora Presupuestal

C.Cantidad de informes de control posterior con recomendaciones no implementadas según fecha de vencimiento registrada en el SAGU, hasta la fecha de corte

D.Cantidad de recomendaciones no implementadas según fecha de vencimiento registrada en el SAGU, a la fecha de corte

9.4. Resumen de Informes de Control Simultáneo por Unidad Ejecutora

N°	AÑO	Unidad Ejecutora Presupuestal	Número Control Simultaneo con situaciones adversas en proceso y sin acciones	Cantidad de situaciones adversas en proceso y sin acciones
	A	B	C	D
	0	MUNICIPALIDAD DISTRITAL DE LA ESPERANZA-TRUJILLO	2.00	2.00
1	2015	MUNICIPALIDAD DISTRITAL DE LA ESPERANZA-TRUJILLO	1.00	3.00
2	2016	MUNICIPALIDAD DISTRITAL DE LA ESPERANZA-TRUJILLO	3.00	5.00
3	2017	MUNICIPALIDAD DISTRITAL DE LA ESPERANZA-TRUJILLO	10.00	15.00
4	2018	MUNICIPALIDAD DISTRITAL DE LA ESPERANZA-TRUJILLO	20.00	44.00
5	2019	MUNICIPALIDAD DISTRITAL DE LA ESPERANZA-TRUJILLO	5.00	21.00
6	2020	MUNICIPALIDAD DISTRITAL DE LA ESPERANZA-TRUJILLO	5.00	6.00
7	2021	MUNICIPALIDAD DISTRITAL DE LA ESPERANZA-TRUJILLO	5.00	5.00
8	TOTAL DEL PERIODO (0-2021)		51.00	101.00

Ver Anexo 9.3 (Adjunto en PDF)

Leyenda

A.Año del Informe de Control Posterior

B.Nombre de la Unidad Ejecutora Presupuestal

C.Cantidad de informes de control simultáneo con situaciones adversas no superadas según fecha de vencimiento registrada en el SAGU, hasta la fecha de corte

D.Cantidad de situaciones adversas no superadas según fecha de vencimiento registrada en el SAGU, a la fecha de corte

9.5. Resumen de Implementación del Sistema de Control Interno

N°	Nombre de la Ejecutora Presupuestal	2020		2021		2022	
		Grado de Madurez	Nivel de Madurez	Grado de Madurez	Nivel de Madurez	Grado de Madurez	Nivel de Madurez
1	MUNICIPALIDAD DISTRITAL DE LA ESPERANZA-TRUJILLO	0.00		73.28	SCI INTERMEDIO	87.93	SCI AVANZADO

Ver Anexo 9.4 (Adjunto en PDF)

Nota: Considerar el grado de madurez de los últimos 3 años

10. Sistema de Modernización de la Gestión Pública

Avances en la Implementación del Sistema de Modernización de la Gestión Pública (por pliego)

10.1. Estructura Organización y Funcionamiento del Estado

Reglamento de Organización y Funciones (aplica a Ministerios, organismos públicos y Universidades)

El ROF de la entidad se encuentra adecuado a la normativa (1) (Si/No)	Norma de aprobación del ROF (2)
SI	ORDENANZA MUNICIPAL N° 040-2019-MDE

Leyenda:

(1) Ministerios y organismos públicos - Adecuación al D.S N°054- 2018 –PCM - Si coloca sí significa que el ROF vigente fue aprobado con posterioridad a la emisión de los Lineamientos de Organización y Funciones y contó con la opinión técnica previa favorable de la Secretaría de Gestión Pública.
Gobiernos Regionales - Si coloca sí significa que la SGP, como rector del Sistema Administrativo de Modernización de la Gestión Pública, ha emitido un Informe técnico de verificación posterior aleatoria (con posterioridad a la aprobación del ROF); o, un informe técnico de opinión previa (con anterioridad a la aprobación del ROF, en caso se haya solicitado su asistencia técnica para su elaboración. De ser afirmativo, indicar número de Informe de la SGP.
Gobiernos Locales - Adecuación a la Norma Técnica N°01-2020-PCM/SGP/SSAP - Si coloca sí significa que el ROF de la municipalidad ha adoptado alguno de los modelos de estructura orgánica regulados en la Norma Técnica N°01-2020-PCM/SGP/SSAP.
Universidades - Adecuación a la RM N° 588-2019-MINEDU - Si coloca sí significa que el ROF de la universidad se ha sujetado a lo dispuesto en la Resolución Ministerial N° 588-2019-MINEDU.

(2) Ministerios y organismos públicos -Decreto Supremo que aprueba la sección primera del ROF y Norma del Titular de la entidad que aprueba la sección segunda del ROF.
Gobiernos Regionales - Ordenanza Regional que aprueba el ROF.
Gobiernos Locales - Ordenanza Municipal que aprueba el ROF.
Universidades - Resolución del Titular que aprueba el ROF.
Ver Anexo 10.1

10.2. Información a completar por pliego relacionada con el Manual de Operaciones – MOP de Programas, Proyectos especiales, órganos desconcentrados, órganos académicos, direcciones regionales y fondos, según corresponda

N°	Nombre del Programa/Proyecto/Órgano o Fondo	Norma de aprobación del MOP (1)	MOP cuenta con informe de la SGP (2)
No se encontraron registros.			

Leyenda

(1) Señalar el N° del Decreto Supremo, Resolución Ministerial, Resolución del Titular de la Entidad u Otros (especificar).

(2) Si coloca sí significa que la SGP, como rector del Sistema Administrativo de Modernización de la Gestión Pública, ha emitido un Informe técnico de verificación posterior aleatoria (con posterioridad a la aprobación del MOP); o, un informe técnico de opinión previa (con anterioridad a la aprobación del MOP) en caso se haya solicitado su asistencia técnica para su elaboración. De ser afirmativo, indicar número de Informe de la SGP.

10.3. Simplificación Administrativa – Sistema Único de Trámites (SUT)

Tipo de Expediente (1)	Nivel de avance (2) (Por iniciar/En proceso /Finalizado)	N° de Expediente generado en el SUT (3)
EXPEDIENTE REGULAR	EN PROCESO	03.33.1339-001-2021

Leyenda:

(1) "Carga inicial": cuando la entidad realizó el registro en el SUT del TUPA vigente.
"Expediente regular": cuando la entidad registró un expediente para la actualización de su TUPA en el SUT.

(2) "Por iniciar": cuando la entidad está en fase preparatoria y conformación del equipo de trabajo.
"En proceso": cuando la entidad está registrando la información de sus trámites en el SUT.
"Finalizado": cuando ha concluido el registro y cuenta con el expediente publicado o en proceso de evaluación por la entidad revisora.
Cabe precisar que las Municipalidades Provinciales y Gobiernos Regionales no requieren la presentación a otra entidad para la aprobación de su TUPA.

(3) Consignar el número de expediente generado en el aplicativo SUT.
Cabe precisar que para las municipalidades del tipo E, F y G el vencimiento del plazo de implementación del SUT y del nuevo formato TUPA es el 31/12/2022.

10.4. Gestión de Reclamos

Tramo de implementación (1)	% de avance en la implementación (2)	Porcentaje de reclamos atendidos dentro del plazo legal (3)
TRAMO V	0	0

Leyenda:

(1) El proceso de implementación de la Gestión de Reclamos se soporta en una plataforma digital única para el Estado "Libro de Reclamaciones" establecida en el Decreto Supremo N° 007-2020-PCM y en la Norma Técnica N° 001-2021-PCM-SGP, se efectúa en forma progresiva a través de cinco (5) tramos, según se detalla a continuación:
a. Primer tramo (I): Poder Ejecutivo, que incluye a ministerios, organismos públicos, Fuerzas Armadas y Policía Nacional del Perú, cuyo plazo máximo de implementación vence el 31 de julio de 202
b. Segundo tramo (II): Programas y proyectos del Poder Ejecutivo, Fondo Nacional de Financiamiento de la Actividad Empresarial del Estado - FONAFE y las empresas bajo su ámbito a las cuales les aplique el Decreto Supremo N° 007-2020-PCM, cuyo plazo máximo de implementación vence el 31 de diciembre de 2021.
c. Tercer tramo (III): Poder Legislativo, Poder Judicial, Organismos Constitucionalmente Autónomos, universidades y municipalidades de Lima Metropolitana, cuyo plazo máximo de implementación vence el 30 de abril de 2022.
d. Cuarto tramo (IV): Gobiernos regionales, proyectos y universidades regionales, cuyo plazo máximo de implementación vence el 31 de octubre de 2022.
e. Quinto tramo (V): Gobiernos locales (provinciales y distritales de tipo A, B y D), cuyo plazo máximo de implementación vence el 31 de diciembre de 2023.

(2) **De acuerdo al % de cumplimiento del proceso definido en la Norma Técnica N° 001-2021-PCM-SGP y que es informado por la SGP conforme se da cumplimiento a las actividades. No corresponde en aquellos casos donde el tramo no haya iniciado.**

(3) Cálculo que la entidad debe extraer de los reportes de su plataforma digital. No corresponde en aquellos casos donde la entidad no haya finalizado la implementación.

11. Sistema de Defensa Jurídica del Estado

11.1. TOTAL DE PROCESOS Y OBLIGACIONES PECUNIARIAS A FAVOR Y CONTRA EL ESTADO

N°	Cantidad Total de Investigaciones (en el Ministerio Público)	Cantidad total de Procesos (en el Poder Judicial)	Cantidad de total de otros Procesos	Cantidad Total de Procesos	Cantidad Total de Casos Emblemáticos	Estado demandante/denunciante/agraviado/actor civil			Estado demandado/denunciado/tercero civil		
						Monto Total establecido en la sentencia	Monto Cobrado	Monto Pendiente de cobro	Monto Total establecido en la sentencia	Monto Pagado	Monto Pendiente de pago
	A	B	C	D		E			F		
1	3.00	0.00	0.00	3.00	2.00	0.00	0.00	0.00	0.00	0.00	0.00

Fecha Corte:

Nota: El presente formato está orientado a recopilar la información en forma total y/o acumulada de toda la carga procesal de la procuraduría pública.

(A) Total de investigaciones en el Ministerio Público (en diligencias preliminares e investigación preparatoria). En caso del C. de PP de 1940, se debe consignar solo la data total referida a la investigación preliminar.
(B) Total de procesos en el PJ (precisar la carga total acumulada entre todas las materias que conozca la procuraduría y que se encuentren judicializadas)
(C) Total de procesos que no se encuentren o no se tramiten ante el Ministerio Público ni ante el Poder Judicial (procesos arbitrales, arbitrajes laborales, procesos administrativos, conciliaciones y similares)
(D) Cantidad procesos de la sumatoria de A+B+C
(E) Pagos exigidos por el Estado
(F) Pagos reclamados al Estado
Ver Anexo 11.1 y 11.2 (Adjunto en PDF)

3. SECCIÓN II: INDICADORES DE EFICACIA Y OTROS RELACIONADOS A LA ENTIDAD

Esta sección permite verificar el nivel de logro alcanzado por la entidad en el cumplimiento de sus objetivos, con información estructurada de sus indicadores. Asimismo, establece una relación entre dos o más datos y permite la comparación entre distintos periodos, productos similares o una meta o compromiso.

Se presenta la información de indicadores que alcanza los 8 años incluyendo el año de presentación del Informe de Rendición de Cuentas de Titulares, para mostrar la tendencia que tiene el indicador en el periodo de gestión anterior y el actual.

N°	Unidad Ejecutora Presupuestal	# Indicadores
	MUNICIPALIDAD DISTRITAL DE LA ESPERANZA-TRUJILLO	16
1	TOTAL	16

Ver Anexo 12 Indicadores de Eficacia y Otros Relacionados a la Entidad.

4. SECCIÓN III: RELACIÓN DE SERVICIOS PÚBLICOS QUE BRINDA LA ENTIDAD

Cuenta con información de servicios públicos que responden a las necesidades de las personas y que son entregadas por las entidades públicas, en cumplimiento de sus funciones misionales hacia sus usuarios o ciudadanía. Estos servicios pueden tomarse como fuente de información del Planeamiento Estratégico Institucional, Sistema de Control Interno, Programas Presupuestales y otros.

N°	Unidad Ejecutora Presupuestal	# Servicios públicos que brinda la Entidad.	# Servicios públicos que no brinda la Entidad.
	Total general	14	20
1	MUNICIPALIDAD DISTRITAL DE LA ESPERANZA-TRUJILLO	14	20

Ver Anexo 13 Relación de Servicios Públicos que Brinda la Entidad

5. SECCIÓN IV: RESULTADOS DE LA GESTIÓN DEL TITULAR POR CADA SERVICIO PÚBLICO

En esta sección los titulares de entidades responden preguntas para [auto] evaluar su gestión respecto a los servicios públicos que brinda la entidad a su cargo; las preguntas están vinculadas a criterios, tales como cobertura, eficacia, eficiencia, calidad, entre otros.

N°	Unidad Ejecutora Presupuestal	# Servicios Públicos auto evaluados que brinda la entidad
	Total general	14
1	MUNICIPALIDAD DISTRITAL DE LA ESPERANZA-TRUJILLO	14

Ver Anexo 14: Resultados de la Gestión del Titular por cada Servicio Público.

6. ANEXOS

ANEXOS POR UNIDAD EJECUTORA:

2061

MUNICIPALIDAD DISTRITAL DE LA ESPERANZA-TRUJILLO

SECCIÓN I: INFORMACIÓN DE LOS SISTEMAS DE ADMINISTRATIVOS

Anexo 1: Sistema Nacional de Planeamiento estratégico.

Anexo 1.1 Presupuesto asignado para Acciones Estratégicas Institucionales (AEI) del Plan Estratégico Institucional (PEI)

Anexo 1.2 cumplimiento de metas de indicadores de Acciones Estratégicas Institucionales (AEI) del Plan Estratégico Institucional (PEI)

Anexo 2: Sistema Nacional de Presupuesto Público.

Anexo 2.1 A nivel de Unidad Ejecutora, toda Fuente de Financiamiento

Anexo 2.2 A nivel de Unidad Ejecutora por cada Fuente de Financiamiento.

Anexo 2.3 A Nivel de Unidad Ejecutora por Actividades y Proyectos

Anexo 2.4 Resumen de ingresos y gastos por fuente de financiamiento

Anexo 3: Sistema Nacional de Programación Multianual y Gestión de Inversiones

Anexo 3.1: Inversión pública

Anexo 3.2: Obras

Anexo 4: Sistema Nacional de Contabilidad

Anexo 4.1 Estados de situación Financiera por pliego

Anexo 4.2 Estados de Gestión por pliego.

Anexo 4.3 Estado de Cambios de Patrimonio Neto por unidad ejecutora

Anexo 4.4 Estado de Flujo de Efectivo por unidad ejecutora

Anexo 4.5 Estado de la Depuración y Sinceramiento

Anexo 5: Sistema Nacional de Tesorería

Anexo 5.1: Cartas Fianzas Vigentes

Anexo 5.2: Documentos Valorados en Custodia

Anexo 5.3: Fideicomisos

Anexo 5.4: Saldos de Cuentas.

Anexo 5.5: Titulares y Suplentes de las Cuentas

Anexo 5.6: Últimos Giros Realizados en la Fecha de Corte.

Anexo 6: Sistema Nacional de Endeudamiento

Anexo 6.1: Operación de Endeudamiento - Préstamos

Anexo 7: Sistema Nacional de Abastecimiento

Anexo 7.1: Procedimientos de Selección

Anexo 7.2.1: Contratos

Anexo 7.2.2: Contratos de Terceros / Locación de Servicios

Anexo 7.3: Bienes Inmuebles y predios en propiedad

Anexo 7.4: Bienes Muebles:

Anexo 7.5: Bienes Muebles Vehículos / Maquinarias.

Anexo 7.6: Aplicativos Informáticos de la Entidad

Anexo 8: Sistema Administrativo de Gestión de Recursos Humanos

Anexo 8.1 Costo Anual de Personal

Anexo 8.2 Funcionarios Sancionados.

Anexo 9: Sistema Nacional de Control

Anexo 9.1 Detalle de los informes de Control Posterior por Unidad Ejecutora

Anexo 9.2: Detalle de funcionarios con presunta responsabilidad administrativa

Anexo 9.3: Detalle de los informes de Control Simultáneo por Unidad Ejecutora

Anexo 9.4: Implementación del Sistema de Control Interno
Anexo 10: Sistema de Modernización de la Gestión Pública
Anexo 10.1: Sistema de Modernización del Estado
Anexo 11: Sistema Nacional de Defensa Jurídica del Estado
Anexo 11.1: Cantidad total de otros procesos
Anexo 11.2: Total de casos emblemáticos y de casos con montos mayores o iguales a 50 UIT
SECCIÓN II: INDICADORES DE EFICACIA Y OTROS RELACIONADOS A LA ENTIDAD
Anexo 12: Indicadores de Eficacia y Otros Relacionados a la Entidad
SECCIÓN III: RELACIÓN DE SERVICIOS PÚBLICOS QUE BRINDA LA ENTIDAD
Anexo 13: Catálogo de Servicios Públicos
SECCIÓN IV: RESULTADOS DE LA GESTIÓN DEL TITULAR POR CADA SERVICIO PÚBLICO
Anexo 14: Resultados de la Gestión del Titular por cada Servicio Público

MUNICIPALIDAD DISTRITAL LA ESPERANZA

RENDICIÓN DE CUENTAS

SECCIÓN 01

1.1. Sistema Nacional de Planeamiento

1.2. Sistema Nacional de Presupuesto Público

1.3. Sistema Nacional de Inversión

1.4. Sistema Nacional de Contabilidad

1.5. Sistema Nacional de Tesoreria

1.6. Sistema Nacional de Endeudamiento

1.7. Sistema Nacional de Abastecimiento

1.8. Sistema Nacional de Recursos Humanos

1.9. Sistema Nacional de Control

1.10. Sistema Administrativo de Modernización

1.11. Sistema Nacional de Defensa Jurídica

ENTIDADES
SECCION I
SISTEMAS ADMINISTRATIVOS
SISTEMA ADMINISTRATIVO DE PLANEAMIENTO ESTRATEGICO
ANEXO 1.1
PRESUPUESTO ASIGNADO PARA ACCIONES ESTRATÉGICAS INSTITUCIONALES (AEI) DEL PLAN ESTRATÉGICO INSTITUCIONAL (PEI)

Nombre de la entidad (pliego)	Municipalidad Distrital de La Esperanza
Departamento - Provincia - Distrito	La Libertad- Trujillo- La Esperanza
Titular de la entidad	Herguein Martin Namay Valderrama
Cargo	Alcalde
Periodo en el cargo	2019-2022
Fecha de corte	23/12/2022
Periodo PEI	2018-2022

N°	Codigo de UE	Unidad Ejecutora responsable de la Acción Estratégica	Código de Objetivo Estratégico Institucional (OEI)	Código de la Acción Estratégica Institucional	Descripción de la Acción Estrategica Institucional (AEI)	Prioridad de la AEI	POI Anual consistente con el PIA	POI Anual Modificado (PIM)	POI Anual Modificado (en ejecución)
	A	B	C	D	E	F	G	H	I
1	301131	301131	1.1	1.1.1	Promover la consolidacion y liderazgo de las OSB	22	139,601	372,755	332,817
2	301131	301131	1.2	1.2.1	Mejorar la planificación institucional	16	255520	609623	492554
3	301131	301131		1.2.2	fiscalizacion	23	637383	857301	763160
4	301131	301131		1.2.3	Mejorar el asesoramiento y apoyo tecnico en la institución	18	855,163	1,585,768	1,187,970
5	301131	301131		1.2.4	niños y adultos	17	70,426	74,929	69,840
6	301131	301131		1.2.5	Potenciar las capacidades del potencial humano	19	489,049	1,317,752	814,122
7	301131	301131		1.2.7	Mejorar los niveles de cobertura y recaudacion tributaria	13	239,657	236,988	213,420
8	301131	301131		1.2.8	Fortalecer la eficiencia en el gasto público	21	11,611,378	11,461,705	10,478,794
9	301131	301131	1.3	1.3.1	actividades de prevención	2	1,839,669	2,974,148	2,544,927
10	301131	301131		1.3.2	Mejorar la cobertura de los servicios de seguridad ciudadana	3	59,902	3,845,240	3,648,632
11	301131	301131	1.4	1.4.1	frente a emergencias y desastres	15	125,560	170,767	151,023
12	301131	301131	2.1	2.1.1	mantenimiento de vias urbanas	6	3,343,159	11,132,836	6,908,674
13	301131	301131	2.2	2.2.2	Mejorar la planificacion urbana	7	1,902,891	2,737,950	1,077,618
14	301131	301131		2.2.4	Mejorar los servicios basicos de infraestructura urbana	14	1,045,660	4,396,932	3,828,514
15	301131	301131	3.1	3.1.1	personas	24	52,435	110,322	90,986
16	301131	301131		3.1.3	sociales	12	246,938	339,327	246,914
17	301131	301131	3.2	3.2.1	actividades fisicas, deportivas y recreativas	8	2,930,681	5,066,373	2,508,897
18	301131	301131	3.3	3.3.1	Promover actividades de prevencion de la salud	10	183,926	299,874	279,360
19	301131	301131		3.3.3	años	9	356,142	500,428	460,414
20	301131	301131	3.5	3.5.1	la mejora de los logros de aprendizaje	25	256,982	358,253	332,221
21	301131	301131	3.6	3.6.1	infraestructura educativa	1	3,142,440	12,097,692	4,006,178
22	301131	301131	3.7	3.7.1	condicion socio economica a través del PVL	11	1,067,752	1,278,111	1,220,561
23	301131	301131	3.8	3.8.1	agropecuarios	26	0	98,300	75,520
24	301131	301131	4.1	4.1.1	Creación de más áreas verdes	5	2,337,225	2,285,234	2,041,680
25	301131	301131	4.4	4.4.1	Fortalecer la gestión de los residuos sólidos	4	3244523	4,272,544	3,828,073
26	301131	301131	5.1	5.1.1	unidades empresariales del distrito	20	916,352	1,375,111	1,294,561

Notas:

La información a registrar corresponde al periodo a reportar.

A, B, C, D, E, F provienen de la información PEI. Información corresponde a Unidades Ejecutoras

G, H, I provienen de la información del POI.

Los datos de todas las columnas pueden obtenerlos al exportar excel del aplicativo Ceplan V.01 con usuario admin de Pliego (Menu: Reportes/Exportar/todas las Ues/Generar por AO Anual 2022/Descargar)

G es el valor de la columna Total Fn(CS) de información del POI y se agrupa por objetivo estratégico y acción estrategica institucional

H es el valor de la columna Total Fn(RE) de información del POI y se agrupa por objetivo estratégico y acción estrategica institucional.

I es el valor de la columna Total Fn(SE) de información del POI y se agrupa por objetivo estratégico y acción estrategica institucional.

Reglas:

A,B: La unidad ejecutora responsable corresponde a la unidad ejecutora responsable del primer indicador de cada acción estratégica institucional de objetivo estratégico institucional.

G: POI Anual consistente con el PIA: Plan Operativo Institucional consistente con el Presupuesto Institucional de Apertura registrado por la entidad en el aplicativo CEPLAN

H: POI Anual modificado: Valor actualizado por las modificaciones presupuestarias, tanto a nivel institucional como a nivel funcional programático, efectuadas durante el año fiscal a partir del PIA. Es el monto más próximo al PIM y es registrado por la entidad en el aplicativo CEPLAN

I: POI Modificado en Ejecución: Plan Operativo Institucional Modificado en Ejecución registrado por la entidad en el aplicativo CEPLAN. Es el monto más proximo al Devengado

Comentario.- En caso de no ser aplicable el presente anexo, consignar lo siguiente:

Justificación de N/A del Anexo (1)	Sustento (2)

N/A: No aplica

(1) Desarrollar la justificación del porque no aplica registrar información en el anexo. de corresponder.

(2) Colocar el nombre del documento de sustento, de corresponder.

MUNICIPALIDAD DISTRITAL DE LA ESPERANZA
Sub Gerencia de Planificación y Modernización Institucional
Econ. William Castañeda Casanova
SUB GERENTE

VISTO BUENO DEL RESPONSABLE DEL SISTEMA ADMINISTRATIVO

MUNICIPALIDAD DISTRITAL DE LA ESPERANZA
Ing. Herguein Martin Namay Valderrama
ALCALDE

FIRMA DEL FUNCIONARIO RESPONSABLE / TITULAR DE LA UE

ENTIDADES
SECCIÓN I
SISTEMAS ADMINISTRATIVOS

SISTEMA ADMINISTRATIVO DE PLANEAMIENTO ESTRATEGICO
ANEXO 1.2
CUMPLIMIENTO DE METAS DE INDICADORES DE ACCIONES ESTRATÉGICAS INSTITUCIONALES (AEI) DEL PLAN ESTRATÉGICO INSTITUCIONAL (PEI)

Nombre de la entidad (pliego) : Municipalidad Distrital de La Esperanza
Departamento - Provincia - Distrito : La Libertad- Trujillo- La Esperanza

Titular de la entidad :Hergueín Martin Namay Valderrama
Cargo :Alcalde
Periodo en el cargo : 2019-2022
Fecha de corte : 23/12/2022
Periodo PEI : 2018-2022

N°	Código de la AEI	Código del indicador	Nombre del Indicador	Parámetro de Medición	Sentido Esperado del Indicador	Linea Base Año (*)	Linea Base Valor (**)	Valor esperado del indicador al final del período reportado (***)	Valor obtenido del indicador al final del período reportado (***)	Porcentaje de avance del indicador en el período reportado (***)	Comentario sobre el valor obtenido
	A	B	C	D	E	F	G	H	I	J	K
1	1.1.1	1	Organizaciones sociales de base registradas y atendidas por la Municipalidad	N° OSB	Ascendente	1918	100	125	120	96.00%	
2	1.2.1	2	Planeamiento operativo implementado	Aplicativo	Ascendente	1918	0	1	1	100.00%	
3	1.2.2	3	Operativos y acciones de fiscalización municipal	Operativos	Ascendente	1918	250	320	310	96.88%	
4	1.2.3	4	Gerenciar el programa de inversión municipal	Programa inversión	Constante	1918	1	1	1	100.00%	Programa de inversión
5	1.2.4	5	Inscripción de nacimientos, defunciones y matrimonios	Inscripciones hechos vitales	Ascendente	1918	1500	2500	2250	90.00%	
6	1.2.5	6	Gestión del recurso humano	PEA	Ascendente	1918	650	750	750	100.00%	
7	1.2.7	7	Eficacia de la recaudación	%	Ascendente	1918	100	100	95	95.00%	
8	1.2.8	8	Eficacia del gasto	%	Ascendente	1918	55.8	80	70.0	87.50%	
9	1.3.1	9	Acciones de patrullaje preventivo y patrullaje integrado	Acciones	Ascendente	1918	3,026	7,000	6,450	92.14%	
10	1.3.2	10	Cobertura del servicio de seguridad ciudadana	%	Ascendente	1918	63	70	68	97.14%	
11	1.4.1	11	Inspecciones técnicas de seguridad en edificaciones para establecimientos	Inspección tecnica	Ascendente	1918	650	750	700	33.33%	

12	2.1.1	12	% de la población urbana sin acceso a movilidad urbana por pistas y veredas	%	Descendente	1918	37	30	30	2.90%	
13	2.2.2	13	Licencias de edificaciones autorizadas	Licencia de Construcción	Ascendente	1918	350	350	269	76.86%	
14	2.2.4	14	N° de infraestructura públicas que reciben mantenimiento	Infraestructura con mantenimiento	Ascendente	1918	30	45	41	91.11%	
15	3.1.1	15	Casos atendidos por la DEMUNA+ Personas adultas mayor	Casos	Ascendente	1918	675	750	730	97.33%	
16	3.1.3	16	Familias empadronadas de nivel socio económico pobre y muy pobre	Familias empadronadas	Descendente	1918	3,846	1200	1192	99.33%	
17	3.2.1	17	% de población que accede a servicios de los complejos deportivos y recreativos	I% población	Ascendente	1918	70	80	76	95.00%	
18	3.3.1	18	Campañas de salud integral y preventivas	Campañas de salud	Ascendente	1918	10	12	11	91.67%	
19	3.3.3	19	Número de familias atendidas en cuidado infantil, lactancia materna y adecuada alimentación al menor de 36 meses	Familias atendidas	Ascendente	1918	0	40,000	38,581	96.45%	
20	3.5.1	20	Funcionamiento de Jardines Municipales	N° de Jardines Municipales	Constante	1918	8	8	8	100.00%	
21	3.6.1	21	% de infraestructura educativa con infraestructura inadecuada	Brecha %	Descendente	1918	91	86	88	3.00%	
22	3.7.1	22	Beneficiarios del PVL	Beneficiario	Ascendente	1918	3,226	3800	3800	100.00%	
23	3.8.1	23	Inspecciones sanitarias realizadas a vehiculos de transporte de productos agropecuarios	N° de inspecciones	Ascendente	1918	0	2	2	100.00%	
24	4.1.1	24	M2 de áreas verdes irrigadas	M2	Ascendente	1918	65,000	107,705	107,705	100.00%	
25	4.4.1	25	Cobertura del servicio de limpieza pública	%	Ascendente	1918	85%	95%	90	94.74	
26	5.1.1	26	Licencias de funcionamiento emitidas	N° Licencias de Funcionamiento	Ascendente	1918	380	400	360	90.00%	

Notas:

Columnas A en orden ascendente, se obtiene del Anexo B-2 del PEI, del reporte de seguimiento del aplicativo Ceplan V.01 (con usuario admin de Pliego) o las fichas técnicas de los indicadores

Columnas B,C, D, E, F, G, H, I, y J se obtienen del Anexo B-2 del PEI, del reporte de seguimiento del aplicativo Ceplan V.01 (con usuario admin de Pliego) o las fichas técnicas de los indicadores.

(*) Linea Base - Año. Es el año del indicador de acción estratégica que se encuentra en la ficha técnica del Plan Estratégico Institucional, en el campo "Linea de base".

(**) Linea Base - Valor. Es el valor del indicador de acción estratégica que se encuentra en la ficha técnica del Plan Estratégico Institucional, en el campo "Linea de base".

(***) La información comprende el año de la rendición solicitada.

Reglas:

Si el año de reporte aún se encuentra en curso, en la columna I se registra el valor obtenido hasta el último mes del año de reporte en el que se cuenta con información.

El porcentaje de avance se calcula como el valor de la columna I entre la columna H, multiplicado por cien, (I/H)*100, cuando el sentido esperado del indicador es ascendente; y (H/I)*100 cuando el sentido esperado del indicador es descendente.

En la columna K se registra cualquier comentario necesario sobre la fuente o cómo se obtuvo el valor obtenido o avance parcial del indicador.

Comentario.- En caso de no ser aplicable el presente anexo, consignar lo siguiente:

Justificación de N/A del Anexo (1)	Sustento (2)

N/A: No aplica

(1) Desarrollar la justificación del porque no aplica registrar información en el anexo, de corresponder.

(2) Colocar el nombre del documento de sustento, de corresponder.

MUNICIPALIDAD DISTRITAL DE LA ESPERANZA
Sub Gerencia de Planificación y
Modernización Institucional
Econ. William Castañeda Casanova
SUB GERENTE

FIRMA DEL RESPONSABLE DEL SISTEMA ADMINISTRATIVO

MUNICIPALIDAD DISTRITAL DE LA ESPERANZA
Ing. Herguin Martin Namay Valderrama
ALCALDE

FIRMA DEL FUNCIONARIO RESPONSABLE / TITULAR DE LA UE

ENTIDADES
SECCIÓN I
SISTEMAS ADMINISTRATIVOS

SISTEMA ADMINISTRATIVO DE PLANEAMIENTO ESTRATEGICO
ANEXO 1.2
CUMPLIMIENTO DE METAS DE INDICADORES DE ACCIONES ESTRATÉGICAS INSTITUCIONALES (AEI) DEL PLAN ESTRATÉGICO INSTITUCIONAL (PEI)

Nombre de la entidad (pliego) : Municipalidad Distrital de La Esperanza
Departamento - Provincia - Distrito : La Libertad- Trujillo- La Esperanza

Titular de la entidad :Hergueín Martin Namay Valderrama
Cargo :Alcalde
Periodo en el cargo : 2019-2022
Fecha de corte : 23/12/2022
Periodo PEI : 2018-2022

N°	Código de la AEI	Código del indicador	Nombre del Indicador	Parámetro de Medición	Sentido Esperado del Indicador	Linea Base Año (*)	Linea Base Valor (**)	Valor esperado del indicador al final del período reportado (***)	Valor obtenido del indicador al final del período reportado (***)	Porcentaje de avance del indicador en el período reportado (***)	Comentario sobre el valor obtenido
	A	B	C	D	E	F	G	H	I	J	K
1	1.1.1	1	Organizaciones sociales de base registradas y atendidas por la Municipalidad	N° OSB	Ascendente	1918	100	125	120	96.00%	
2	1.2.1	2	Planeamiento operativo implementado	Aplicativo	Ascendente	1918	0	1	1	100.00%	
3	1.2.2	3	Operativos y acciones de fiscalización municipal	Operativos	Ascendente	1918	250	320	310	96.88%	
4	1.2.3	4	Gerenciar el programa de inversión municipal	Programa inversión	Constante	1918	1	1	1	100.00%	Programa de inversión
5	1.2.4	5	Inscripción de nacimientos, defunciones y matrimonios	Inscripciones hechos vitales	Ascendente	1918	1500	2500	2250	90.00%	
6	1.2.5	6	Gestión del recurso humano	PEA	Ascendente	1918	650	750	750	100.00%	
7	1.2.7	7	Eficacia de la recaudación	%	Ascendente	1918	100	100	95	95.00%	
8	1.2.8	8	Eficacia del gasto	%	Ascendente	1918	55.8	80	70.0	87.50%	
9	1.3.1	9	Acciones de patrullaje preventivo y patrullaje integrado	Acciones	Ascendente	1918	3,026	7,000	6,450	92.14%	
10	1.3.2	10	Cobertura del servicio de seguridad ciudadana	%	Ascendente	1918	63	70	68	97.14%	
11	1.4.1	11	Inspecciones técnicas de seguridad en edificaciones para establecimientos	Inspección tecnica	Ascendente	1918	650	750	700	33.33%	

12	2.1.1	12	% de la población urbana sin acceso a movilidad urbana por pistas y veredas	%	Descendente	1918	37	30	30	2.90%	
13	2.2.2	13	Licencias de edificaciones autorizadas	Licencia de Construcción	Ascendente	1918	350	350	269	76.86%	
14	2.2.4	14	N° de infraestructura públicas que reciben mantenimiento	Infraestructura con mantenimiento	Ascendente	1918	30	45	41	91.11%	
15	3.1.1	15	Casos atendidos por la DEMUNA+ Personas adultas mayor	Casos	Ascendente	1918	675	750	730	97.33%	
16	3.1.3	16	Familias empadronadas de nivel socio económico pobre y muy pobre	Familias empadronadas	Descendente	1918	3,846	1200	1192	99.33%	
17	3.2.1	17	% de población que accede a servicios de los complejos deportivos y recreativos	I% población	Ascendente	1918	70	80	76	95.00%	
18	3.3.1	18	Campañas de salud integral y preventivas	Campañas de salud	Ascendente	1918	10	12	11	91.67%	
19	3.3.3	19	Número de familias atendidas en cuidado infantil, lactancia materna y adecuada alimentación al menor de 36 meses	Familias atendidas	Ascendente	1918	0	40,000	38,581	96.45%	
20	3.5.1	20	Funcionamiento de Jardines Municipales	N° de Jardines Municipales	Constante	1918	8	8	8	100.00%	
21	3.6.1	21	% de infraestructura educativa con infraestructura inadecuada	Brecha %	Descendente	1918	91	86	88	3.00%	
22	3.7.1	22	Beneficiarios del PVL	Beneficiario	Ascendente	1918	3,226	3800	3800	100.00%	
23	3.8.1	23	Inspecciones sanitarias realizadas a vehiculos de transporte de productos agropecuarios	N° de inspecciones	Ascendente	1918	0	2	2	100.00%	
24	4.1.1	24	M2 de áreas verdes irrigadas	M2	Ascendente	1918	65,000	107,705	107,705	100.00%	
25	4.4.1	25	Cobertura del servicio de limpieza pública	%	Ascendente	1918	85%	95%	90	94.74	
26	5.1.1	26	Licencias de funcionamiento emitidas	N° Licencias de Funcionamiento	Ascendente	1918	380	400	360	90.00%	

Notas:

Columnas A en orden ascendente, se obtiene del Anexo B-2 del PEI, del reporte de seguimiento del aplicativo Ceplan V.01 (con usuario admin de Pliego) o las fichas técnicas de los indicadores

Columnas B,C, D, E, F, G, H, I, y J se obtienen del Anexo B-2 del PEI, del reporte de seguimiento del aplicativo Ceplan V.01 (con usuario admin de Pliego) o las fichas técnicas de los indicadores.

(*) Linea Base - Año. Es el año del indicador de acción estratégica que se encuentra en la ficha técnica del Plan Estratégico Institucional, en el campo "Linea de base".

(**) Linea Base - Valor. Es el valor del indicador de acción estratégica que se encuentra en la ficha técnica del Plan Estratégico Institucional, en el campo "Linea de base".

(***) La información comprende el año de la rendición solicitada.

Reglas:

Si el año de reporte aún se encuentra en curso, en la columna I se registra el valor obtenido hasta el último mes del año de reporte en el que se cuenta con información.

El porcentaje de avance se calcula como el valor de la columna I entre la columna H, multiplicado por cien, (I/H)*100, cuando el sentido esperado del indicador es ascendente; y (H/I)*100 cuando el sentido esperado del indicador es descendente.

En la columna K se registra cualquier comentario necesario sobre la fuente o cómo se obtuvo el valor obtenido o avance parcial del indicador.

Comentario.- En caso de no ser aplicable el presente anexo, consignar lo siguiente:

Justificación de N/A del Anexo (1)	Sustento (2)

N/A: No aplica

(1) Desarrollar la justificación del porque no aplica registrar información en el anexo, de corresponder.

(2) Colocar el nombre del documento de sustento, de corresponder.

MUNICIPALIDAD DISTRITAL DE LA ESPERANZA
Sub Gerencia de Planificación y
Modernización Institucional
Econ. William Castañeda Casanova
SUB GERENTE

FIRMA DEL RESPONSABLE DEL SISTEMA ADMINISTRATIVO

MUNICIPALIDAD DISTRITAL DE LA ESPERANZA
Ing. Herguin Martin Namay Valderrama
ALCALDE

FIRMA DEL FUNCIONARIO RESPONSABLE / TITULAR DE LA UE

ENTIDADES
SECCIÓN I
SISTEMAS ADMINISTRATIVOS

SISTEMA NACIONAL DE PRESUPUESTO PÚBLICO

ANEXO 2.1

A NIVEL DE UNIDAD EJECUTORA POR TODA FUENTE DE FINANCIAMIENTO

Nombre de la entidad : MUNICIPALIDAD DISTRITAL DE LA ESPERANZA
Departamento - Provincia - Distrito : LA LIBERTAD - TRUJILLO - LA ESPERANZA

Titular de la entidad : MARTIN NAMAY VALDERRAMA
Cargo : ALCALDE
Periodo en el cargo : 2019 - 2022
Fecha de corte : 23/12/2022

FUENTE DE FINANCIAMIENTO TODA FUENTE DE FINANCIAMIENTO

GENERICA DEL GASTO	PIA (1)	PIM (2)	Compromiso (3)	Devengado (4)	Girado (5)	Avance % Compromiso (6)=(3)/(2)	Avance % Devengado (7)=(4)/(2)	Avance % Girado (8)=(5)/(2)
TOTAL	37,350,414	69,856,174	49,674,062	46,404,242	45,767,065	71.1%	66.4%	65.5%
5. Gastos Corrientes	**26,312,431**	**36,461,911**	**32,803,642**	**31,285,084**	**30,728,574**	**90.0%**	**85.8%**	**84.3%**
0. Reserva de Contingencia								
1. Personal y Obligaciones Sociales	9,352,343	9,352,343	9,077,901	9,077,882	8,858,585			
2. Pensiones y Otras Prestaciones Sociales	1,260,874	1,310,874	1,175,980	1,175,980	1,120,680			
3. Bienes y Servicios	14,348,603	24,448,083	21,294,564	19,776,026	19,494,113			
4. Donaciones y Transferencias								
5. Otros Gastos	1,350,611	1,350,611	1,255,197	1,255,197	1,255,197			
6. Gastos de Capital	**11,037,983**	**33,394,263**	**16,870,420**	**15,119,158**	**15,038,491**	**50.5%**	**45.3%**	**45.0%**
0. Reserva de Contingencia								
4. Donaciones y Transferencias								
5. Otros Gastos								
6. Adquisición de Activos No Financieros	11,037,983	33,394,263	16,870,420	15,119,158	15,038,491			
7. Adquisición de Activos Financieros								
7. Servicio de Deuda	-	-	-	-	-	**0.0%**	**0.0%**	0.0%
8. Servicio de la Deuda Publica								

Marco legal

Ley N° 27806 Ley de Transparencia y Acceso a la Información Pública.
Ley N° 27927 Ley que modifica la Ley 27806 Ley de Transparencia y Acceso a la Información Pública.
Decreto Supremo N° 043-2003-PCM Aprobación del Texto Único Ordenado de la Ley N° 27806, Ley de Transparencia y Acceso a la Información Pública

Notas

1) Se toman en consideración las denominaciones usadas en sistema de consulta amigable del SIAF-MEF.

Leyenda

1) Se considera PIA, al Presupuesto Institucional de Apertura, aprobado para cada entidad a inicios de año.
2) Se considera PIM, al Presupuesto Institucional Modificado, como consecuencia de las modificaciones presupuestarias.
3) Afectación de los montos aprobados dentro del año fiscal. (contrato-convenio)
4) Monto que se establece como obligación de pago, a partir de un compromiso establecido
5) Monto definido con forma de pago.
6,7,8) Para todos los casos el Avance% es resultado de dividir: Compromiso/ PIM, Devengado / PIM, Girado / PIM

Comentario.- En caso de no ser aplicable el presente anexo, consignar lo siguiente:

Justificación de N/A del Anexo (1)	Sustento (2)

N/A: No aplica
(1) Desarrollar la justificación del porque no aplica registrar información en el anexo, de corresponder.
(2) Colocar el nombre del documento de sustento, de corresponder.

MUNICIPALIDAD DISTRITAL DE LA ESPERANZA
SUB GERENCIA DE PRESUPUESTO Y ESTADISTICA
CPC. Ana Rosa Ramos De La Cruz
SUB GERENTE

VISTO BUENO DEL RESPONSABLE DEL SISTEMA ADMINISTRATIVO

MUNICIPALIDAD DISTRITAL DE LA ESPERANZA
Ing. Hergueín Martin Namay Valderrama
ALCALDE

FIRMA DEL FUNCIONARIO RESPONSABLE / TITULAR DE LA UNIDAD EJECUTORA

ENTIDADES
SECCIÓN I
SISTEMAS ADMINISTRATIVOS

SISTEMA NACIONAL DE PRESUPUESTO PÚBLICO

ANEXO 2.2

A NIVEL DE UNIDAD EJECUTORA POR CADA FUENTE DE FINANCIAMIENTO

Nombre de la entidad : MUNICIPALIDAD DISTRITAL DE LA ESPERANZA
Departamento - Provincia - Distrito : LA LIBERTAD - TRUJILLO - LA ESPERANZA

Titular de la entidad : HERGUEIN MARTIN NAMAY VALDERRAMA
Cargo : ALCALDE
Periodo en el cargo : 2019 - 2022
Fecha de corte : 16/12/2022
Fuente de Financiamiento : Recursos Ordinarios

GENERICA DEL GASTO	PIA (1)	PIM (2)	Compromiso (3)	Devengado (4)	Girado (5)	Avance % Compromiso (6)=(3)/(2)	Avance % Devengado (7)=(4)/(2)	Avance % Girado (8)=(5)/(2)
TOTAL	4,513,350	13,664,604	5,340,209	5,307,725	5,262,631	39.1%	38.8%	38.5%
5. Gastos Corrientes	1,289,016	1,289,016	1,289,012	1,288,897	1,248,985	100.0%	100.0%	96.9%
0. Reserva de Contingencia								
1. Personal y Obligaciones Sociales								
2. Pensiones y Otras Prestaciones Sociales	932,874	932,874	932,870	932,870	892,958			
3. Bienes y Servicios	356,142	356,142	356,142	356,027	356,027			
4. Donaciones y Transferencias								
5. Otros Gastos								
6. Gastos de Capital	3,224,334	12,375,588	4,051,197	4,018,829	4,013,647	32.7%	32.5%	32.4%
0. Reserva de Contingencia								
4. Donaciones y Transferencias								
5. Otros Gastos								
6. Adquisición de Activos No Financieros	3,224,334	12,375,588	4,051,197	4,018,829	4,013,647			
7. Adquisición de Activos Financieros								
7. Servicio de Deuda	-	-	-	-	-	0.0%	0.0%	0.0%
8. Servicio de la Deuda Publica								

Fuente de Financiamiento : Recursos Directamente Recaudados

GENERICA DEL GASTO	PIA (1)	PIM (2)	Compromiso (3)	Devengado (4)	Girado (5)	Avance % Compromiso (6)=(3)/(2)	Avance % Devengado (7)=(4)/(2)	Avance % Girado (8)=(5)/(2)
TOTAL	4,901,094	5,331,094	4,932,162	4,876,185	4,768,695	92.5%	91.5%	89.5%
5. Gastos Corrientes	4,886,196	5,316,196	4,929,892	4,873,915	4,766,425	92.7%	91.7%	89.7%
0. Reserva de Contingencia								
1. Personal y Obligaciones Sociales	1,533,581	1,533,581	1,489,369	1,489,360	1,444,898			
2. Pensiones y Otras Prestaciones Sociales		50,000	49,206	49,206	34,334			
3. Bienes y Servicios	2,870,141	3,250,141	2,953,682	2,897,713	2,849,557			
4. Donaciones y Transferencias	482,474	482,474	437,636	437,636	437,636			
5. Otros Gastos								
6. Gastos de Capital	14,898	14,898	2,270	2,270	2,270	15.2%	15.2%	15.2%
0. Reserva de Contingencia								
4. Donaciones y Transferencias								
5. Otros Gastos								
6. Adquisición de Activos No Financieros	14,898	14,898	2,270	2,270	2,270			
7. Adquisición de Activos Financieros								
7. Servicio de Deuda	-	-	-	-	-	0.0%	0.0%	0.0%
8. Servicio de la Deuda Publica								

Fuente de Financiamiento : Recursos Operaciones Oficiales de Crédito

GENERICA DEL GASTO	PIA (1)	PIM (2)	Compromiso (3)	Devengado (4)	Girado (5)	Avance % Compromiso (6)=(3)/(2)	Avance % Devengado (7)=(4)/(2)	Avance % Girado (8)=(5)/(2)
TOTAL	-	1,142,506	1,045,037	586,167	586,167	91.5%	51.3%	51.3%
5. Gastos Corrientes	-	-	-	-	-	0.0%	0.0%	0.0%
0. Reserva de Contingencia								
1. Personal y Obligaciones Sociales								
2. Pensiones y Otras Prestaciones Sociales								
3. Bienes y Servicios								
4. Donaciones y Transferencias								
5. Otros Gastos								
6. Gastos de Capital	-	1,142,506	1,045,037	586,167	586,167	91.5%	51.3%	51.3%
0. Reserva de Contingencia								
4. Donaciones y Transferencias								
5. Otros Gastos								
6. Adquisición de Activos No Financieros		1,142,506	1,045,037	586,167	586,167			
7. Adquisición de Activos Financieros								
7. Servicio de Deuda	-	-	-	-	-	0.0%	0.0%	0.0%
8. Servicio de la Deuda Publica								

MUNICIPALIDAD DISTRITAL DE LA ESPERANZA
Gerencia de Presupuesto y Planificación
V° B°

Fuente de Financiamiento : Donaciones y Transferencias

GENERICA DEL GASTO	PIA (1)	PIM (2)	Compromiso (3)	Devengado (4)	Girado (5)	Avance % Compromiso (6)=(3)/(2)	Avance % Devengado (7)=(4)/(2)	Avance % Girado (8)=(5)/(2)
TOTAL	-	3,103,847	2,970,297	2,970,297	2,970,297	95.7%	95.7%	95.7%
5. Gastos Corrientes	-	-	-	-	-	0.0%	0.0%	0.0%
0. Reserva de Contingencia								
1. Personal y Obligaciones Sociales								
2. Pensiones y Otras Prestaciones Sociales								
3. Bienes y Servicios								
4. Donaciones y Transferencias								
5. Otros Gastos								
6. Gastos de Capital	-	3,103,847	2,970,297	2,970,297	2,970,297	95.7%	95.7%	95.7%
0. Reserva de Contingencia								
4. Donaciones y Transferencias								
5. Otros Gastos								
6. Adquisición de Activos No Financieros		3,103,847	2,970,297	2,970,297	2,970,297			
7. Adquisición de Activos Financieros								
7. Servicio de Deuda	-	-	-	-	-	0.0%	0.0%	0.0%
8. Servicio de la Deuda Publica								

Fuente de Financiamiento : Recursos Determinados

GENERICA DEL GASTO	PIA (1)	PIM (2)	Compromiso (3)	Devengado (4)	Girado (5)	Avance % Compromiso (6)=(3)/(2)	Avance % Devengado (7)=(4)/(2)	Avance % Girado (8)=(5)/(2)
TOTAL	27,935,970	46,614,212	35,386,357	32,663,868	32,179,275	75.9%	70.1%	69.0%
5. Gastos Corrientes	20,137,219	29,856,699	26,584,738	25,122,273	24,713,164	89.0%	84.1%	82.8%
0. Reserva de Contingencia								
1. Personal y Obligaciones Sociales	7,818,762	7,818,762	7,588,532	7,588,522	7,413,686			
2. Pensiones y Otras Prestaciones Sociales	328,000	328,000	193,905	193,905	193,388			
3. Bienes y Servicios	11,122,320	20,841,800	17,984,741	16,522,286	16,288,529			
4. Donaciones y Transferencias	868,137	868,137	817,561	817,561	817,561			
5. Otros Gastos								
6. Gastos de Capital	7,798,751	16,757,513	8,801,619	7,541,595	7,466,111	52.5%	45.0%	44.6%
0. Reserva de Contingencia								
4. Donaciones y Transferencias								
5. Otros Gastos								
6. Adquisición de Activos No Financieros	7,798,751	16,757,513	8,801,619	7,541,595	7,466,111			
7. Adquisición de Activos Financieros								
7. Servicio de Deuda	-	-	-	-	-	0.0%	0.0%	0.0%
8. Servicio de la Deuda Publica								

Comentario.- En caso de no ser aplicable el presente anexo, consignar lo siguiente:

Justificación de N/A del Anexo (1)	Sustento (2)

N/A: No aplica

(1) Desarrollar la justificación del porque no aplica registrar información en el anexo, de corresponder.

(2) Colocar el nombre del documento de sustento, de corresponder.

MUNICIPALIDAD DISTRITAL DE LA ESPERANZA
SUB GERENCIA DE PRESUPUESTO Y ESTADISTICA
CPC. Ana Rosa Ramos De La Cruz
SUB GERENTE

VISTO BUENO DEL RESPONSABLE DEL SISTEMA ADMINISTRATIVO

MUNICIPALIDAD DISTRITAL DE LA ESPERANZA
Ing. Herguein Martin Nanas Valderrama
ALCALDE

FIRMA DEL FUNCIONARIO RESPONSABLE Y TITULAR DE LA UNIDAD EJECUTORA

ENTIDADES
SECCIÓN I
SISTEMAS ADMINISTRATIVOS

SISTEMA NACIONAL DE PRESUPUESTO PÚBLICO

ANEXO 2.3

A NIVEL DE UNIDAD EJECUTORA POR ACTIVIDADES Y PROYECTOS

Nombre de la entidad : MUNICIPALIDAD DISTRITAL DE LA ESPERANZA
Departamento - Provincia - Distrito : LA LIBERTAD - TRUJILLO - LA ESPERANZA

Titular de la entidad : HERGUEIN MARTIN NAMAY VALDERRAMA
Cargo : ALCALDE
Periodo en el cargo : 2019 - 2022
Fecha de corte : 16/12/2022

Categorías Presupuestarias Productos Proyectos /Actividades		PIA (1)	PIM (2)	Compromiso (3)	Devengado (4)	Girado (5)	Avance % Compromiso (6)=(3)/(2)	Avance % Devengado (7)=(4)/(2)	Avance % Girado (8)=(5)/(2)
	TOTAL	26,483,730	36,765,014	33,023,712	31,496,640	30,936,429	89.8%	85.7%	84.1%
5.000001	PLANEAMIENTO Y PRESUPUESTO	1,851,582	497,967	221,136	202,936	199,797			
5.000002	CONDUCCION Y ORIENTACION SUPERIOR	501,553	553,092	521,818	518,818	513,192			
5.000003	GESTION ADMINISTRATIVA	1,880,835	2,403,145	2,155,759	2,116,628	2,109,522			
5.000004	ASESORAMIENTO TECNICO Y JURIDICO	162,005	118,797	116,758	116,758	114,483			
5.000005	GESTION DE RECURSOS HUMANOS	1,261,923	1,154,153	1,141,723	1,141,703	1,107,567			
5.000006	ACCIONES DE CONTROL Y AUDITORIA	89,873	83,647	82,121	81,720	80,490			
5.000007	DEFENSA JUDICIAL DEL ESTADO	146,107	151,136	135,289	133,667	131,821			
5.000386	ACCIONES DE EVALUACION, VERIFICACION Y REGISTRO DE	63,598	48,483	21,245	21,245	20,896			
5.000401	ADMINISTRACION DE LA GESTION DOCUMENTARIA	282,822	426,992	358,873	354,733	349,826			
5.000406	ADMINISTRACION FINANCIERA	2,130,031	2,004,761	1,946,859	1,874,726	1,865,527			
5.000409	ADMINISTRACION DE RECURSOS MUNICIPALES	218,893	311,102	284,538	273,283	269,506			
5.000453	APOYO AL CIUDADANO CON DISCAPACIDAD	51,085	54,261	47,071	47,071	46,587			
5.000456	APOYO AL CIUDADANO Y FAMILIA EN SITUACION DE	127,488	141,712	140,358	140,358	136,614			
5.000457	APOYO AL DESARROLLO DE LA GESTION EMPRESARIAL	160,906	352,478	340,945	335,545	328,368			
5.000470	APOYO COMUNAL	21,872							
5.000551	COMERCIALIZACION	527,665	598,443	570,042	570,042	557,542			
5.000578	CONDUCCION Y MANEJO DE LOS REGISTROS CIVILES	70,426	74,929	70,630	69,840	68,912			
5.000579	CONDUCIR EL PLANEAMIENTO Y PRESUPUESTO INSTITUCIONAL	49,887	127,598	126,964	126,964	125,007			
5.000604	CONTRIBUIR A LA INCLUSION SOCIAL DE LA POBLACION MAS VULNERABLE EN SITUACION DE POBREZA Y POBREZA EXTREMA EN EL PAIS	46,493	63,491	59,496	59,485	57,738			
5.000620	CONTROL, SUPERVISION Y FISCALIZACION DE LOS SERVICIOS DE TRANSPORTE TERRESTRE	164,632	324,537	305,201	302,761	297,393			
5.000631	DEFENSA MUNICIPAL AL NIÑO Y AL ADOLESCENTE (DEMUNA)	13,178	47,755	47,446	47,446	46,728			
5.000663	DESARROLLO DE LA EDUCACION PRE-ESCOLAR	256,982	357,953	337,224	316,061	310,881			
5.000717	DIFUSION DE IMAGEN Y PROMOCION DE RELACIONES INSTITUCIONALES	156,669	415,628	408,530	392,202	359,863			
5.000756	FISCALIZACION	149,687	184,586	130,549	130,363	128,046			
5.000829	GESTION DE PROYECTOS	240,068	504,395	485,202	480,198	475,664			
5.000844	GESTION ESTRATEGICA DE RECURSOS HUMANOS	403,074	1,048,721	586,750	432,147	417,724			
5.000891	INVENTARIO DE LOS BIENES MUEBLES E INMUEBLES DEL ESTADO	32,497	41,240	38,964	36,591	35,845			
5.000932	MANTENIMIENTO DE EQUIPO MECANICO	495,087	743,411	703,106	684,599	677,425			
5.000936	MANTENIMIENTO DE INFRAESTRUCTURA PUBLICA	1,045,660	3,266,101	3,000,557	2,663,598	2,645,675			
5.000939	MANTENIMIENTO DE PARQUES Y JARDINES	2,337,225	2,285,234	2,095,554	2,038,473	2,004,136			
5.000948	MANTENIMIENTO VIAL LOCAL	395,140	2,859,759	2,152,298	1,894,803	1,844,087			
5.000981	MONITOREO Y EVALUACION DE PROGRAMAS SOCIALES	111,165	327,748	313,270	263,890	262,214			
5.000991	OBLIGACIONES PREVISIONALES	328,000	313,076	183,333	183,333	182,817			
5.001005	ORDENAMIENTO TERRITORIAL	222,005	285,773	266,465	259,598	254,592			
5.001022	PLANEAMIENTO URBANO	168,096	228,506	214,474	212,487	208,775			
5.001023	PLANIFICACION E INFORMATICA	144,355	201,625	192,593	188,994	186,202			
5.001059	PROGRAMA DEL VASO DE LECHE	1,067,752	1,278,111	1,253,378	1,220,561	1,161,844			
5.001075	PROMOCION DE LA SALUD	183,926	299,874	279,559	279,360	275,889			
5.001078	PROMOCION DEL COMERCIO	227,781	388,969	358,384	338,974	334,691			



5.001080	PROMOCION DEL DESARROLLO INTEGRAL DE LA JUVENTUD	73,711	137,333	129,014	129,014	128,697			
5.001101	PROMOCION Y DESARROLLO DE ORGANIZACIONES SOCIALES DE BASE	65,890	235,422	221,291	203,803	201,931			
5.001128	RECAUDACION Y COBRANZA	126,729	108,223	95,995	95,995	95,150			
5.001160	SALUD OCUPACIONAL	85,975	262,031	231,175	230,175	229,458			
5.001183	SERVICIO DE RECAUDACION	112,928	128,765	117,434	117,425	115,051			
5.001195	SERVICIOS GENERALES	1,960,016	2,210,333	2,160,755	2,150,068	2,099,895			
5.001228	SUPERVISION Y CONTROL	323,064	348,178	330,039	330,036	321,837			
5.001247	SUPERVISION Y LIQUIDACION DE OBRAS	242,353	503,239	407,791	391,731	387,207			
5.001311	VIGILANCIA SANITARIA DE ALIMENTOS AGROPECUARIOS PRIMARIOS Y PIENSOS		88,300	75,520	75,520	75,520			
5.004156	PATRULLAJE MUNICIPAL POR SECTOR - SERENAZGO	1,839,669	2,974,148	2,729,596	2,540,377	2,483,403			
5.004167	COMUNIDAD RECIBE ACCIONES DE PREVENCION EN EL MARCO DEL PLAN DE SEGURIDAD CIUDADANA	59,902	137,772	128,623	128,623	125,106			
5.005560	DESARROLLO DE SIMULACROS EN GESTION REACTIVA	99,060	104,419	97,852	97,624	96,158			
5.005568	INSPECCION DE EDIFICACIONES PARA LA SEGURIDAD Y EL CONTROL URBANO	26,500	48,471	43,505	35,295	35,295			
5.005581	DESARROLLO DE CAMPAÑAS COMUNICACIONALES PARA LA GESTION DEL RIESGO DE DESASTRES		900	900	900	900			
5.005802	PERSONAS ADULTAS MAYORES RECIBEN SERVICIOS PARA PREVENIR CONDICIONES DE RIESGO	39,257	53,831	40,404	40,404	39,801			
5.005868	DESARROLLO DE CAMPAÑAS DE MASIFICACION DEPORTIVA A LA POBLACION OBJETIVO	39,988	90,586	86,893	86,893	85,790			
5.005983	ACCIONES DE LOS MUNICIPIOS QUE PROMUEVEN EL CUIDADO INFANTIL Y LA ADECUADA ALIMENTACION	356,142	500,428	467,439	460,414	460,414			
5.006157	EDUCACION Y SENSIBILIZACION A LA POBLACION EN MATERIA DE RESIDUOS SOLIDOS	68,083	270,705	260,055	257,555	254,128			
5.006158	ALMACENAMIENTO, BARRIDO DE CALLES Y LIMPIEZA DE ESPACIOS PUBLICOS	769,753	1,113,448	922,971	831,297	827,277			
5.006159	RECOLECCION Y TRANSPORTE DE RESIDUOS SOLIDOS MUNICIPALES	2,404,687	2,827,822	2,739,265	2,698,791	2,636,791			
5.006160	VALORIZACION DE RESIDUOS SOLIDOS MUNICIPALES	2,000	42,735	39,600	39,600	39,600			
5.006330	ATENCION A NIÑAS, NIÑOS Y ADOLESCENTES EN RIESGO A TRAVES DE MEDIDAS DE PROTECCION Y SERVICIOS PARA FORTALECER VINCULOS FAMILIARES		7,641	2,836	2,836	2,836			
5.006368	INTERVENCION LUDICA Y ESPACIOS SEGUROS PARA EL FORTALECIMIENTO DE CAPACIDADES DE NIÑAS, NIÑOS Y ADOLESCENTES		1,095	300	300	300			
	PROYECTOS	**PIA (1)**	**PIM (2)**	**Compromiso (3)**	**Devengado (4)**	**Girado (5)**	**Avance % Compromiso (6)=(3)/(2)**	**Avance % Devengado (7)=(4)/(2)**	**Avance % Girado (8)=(5)/(2)**
		10,866,684.00	**33,091,249.00**	**16,650,350.23**	**14,907,602.11**	**14,830,635.60**	**50.3%**	**45.0%**	**44.8%**
2.001621	ESTUDIOS DE PRE-INVERSION	372,742.00	578,134.00	419,294.90	316,040.86	291,348.49			
2.156117	INSTALACION DEL SISTEMA DE AGUA POTABLE Y ALCANTARILLADO SANITARIO EN SECTORES VIRGEN DEL SOCORRO, VICTOR RAUL, SOL NACIENTE Y ALEDAÑOS - DISTRITOS LA ESPERANZA Y HUANCHACO - TRUJILLO - LA LIBERTAD, DISTRITO DE LA ESPERANZA - TRUJILLO - LA LIBERTAD	0.00	1,067,423.00	1,025,052.22	158,552.39	158,552.39			
2.159560	MEJORAMIENTO DE LA INFRAESTRUCTURA VIAL DE LAS CALLES DEL AA.HH NUEVO JERUSALEN SECTOR II, DISTRITO DE LA ESPERANZA - TRUJILLO - LA LIBERTAD	0.00	341,374.00	291,943.90	291,943.90	291,943.90			
2.164524	MEJORAMIENTO DE LA INFRAESTRUCTURA VIAL DE LAS CALLES COMPRENDIDAS ENTRE LA CALLE 32, PROLONGACION LIBERTAD, CALLE 13, AV. 1 DEL AA.HH. LAS PALMERAS DEL, DISTRITO DE LA ESPERANZA - TRUJILLO - LA LIBERTAD	832,630.00	870,786.00	414,000.99	414,000.99	414,000.99			
2.186784	MEJORAMIENTO DEL COMPLEJO DEPORTIVO Y RECREATIVO EN EL LT. 3, MZ. A-13, DE LA HUP MANUEL AREVALO III ETAPA DEL SECTOR A DEL, DISTRITO DE LA ESPERANZA - TRUJILLO - LA LIBERTAD	0.00	384,148.00	382,291.51	377,528.51	377,528.51			
2.193343	MEJORAMIENTO DEL COMPLEJO DEPORTIVO Y RECREATIVO, EN EL LOTE 1, MZ. 11, DEL SECTOR FRATERNIDAD - BARRIO 1, DEL, DISTRITO DE LA ESPERANZA - TRUJILLO - LA LIBERTAD	1,192,027.00	0.00	0.00	0.00	0.00			

MUNICIPALIDAD DISTRITAL DE LA ESPERANZA
Sub Gerencia de Presupuesto y Estadística
V°B°

2.226280	MEJORAMIENTO Y RECUPERACION DEL COMPLEJO DEPORTIVO Y RECREATIVO EN EL LOTE 03, MZ. C - 13 DE LA HUP MANUEL AREVALO III ETAPA DEL, DISTRITO DE LA ESPERANZA - TRUJILLO - LA LIBERTAD	0.00	504,649.00	13,000.00	0.00	0.00			
2.247087	MEJORAMIENTO DE LA INFRAESTRUCTURA VIAL DE LA AVENIDA CAHUIDE DEL, DISTRITO DE LA ESPERANZA - TRUJILLO - LA LIBERTAD	680,160.00	0.00	0.00	0.00	0.00			
2.323735	MEJORAMIENTO DEL SERVICIO DE TRANSITABILIDAD VEHICULAR Y PEATONAL EN EL AA.HH. ALBERTO FUJIMORI FUJIMORI DEL DISTRITO DE LA ESPERANZA - PROVINCIA DE TRUJILLO - DEPARTAMENTO DE LA LIBERTAD	0.00	1,454,900.00	369,954.93	334,539.10	334,539.10			
2.336797	MEJORAMIENTO DEL SERVICIO DE EDUCACION INICIAL EN LA I.E. N2307, EN EL LT. 2, MZ. C DEL AA.HH. NUEVO JERUSALEN SECTOR II, DISTRITO DE LA ESPERANZA - TRUJILLO - LA LIBERTAD	0.00	1,828,964.00	0.00	0.00	0.00			
2.373758	MEJORAMIENTO DE LA INFRAESTRUCTURA VIAL DE LA AVENIDA CAHUIDE DEL, DISTRITO DE LA ESPERANZA - TRUJILLO - LA LIBERTAD	2,488,751.00	0.00	0.00	0.00	0.00			
2.416258	MEJORAMIENTO DEL SERVICIO DE EDUCACIÓN INICIAL DE LA I.E. N°2152, EN LA MZ. L, LT. 1, AA.HH. NUEVO JERUSALÉN SECTOR 1 DEL DISTRITO DE LA ESPERANZA - PROVINCIA DE TRUJILLO - DEPARTAMENTO DE LA LIBERTAD	2,391,704.00	5,521,368.00	1,943,010.52	1,910,641.87	1,905,459.76			
2.416279	MEJORAMIENTO DEL SERVICIO DE EDUCACIÓN INICIAL EN LA I.E. N°2336, EN LA MZ. E, LT. 1, DEL D.H.T. LOS CUATRO SUYOS DEL DISTRITO DE LA ESPERANZA - PROVINCIA DE TRUJILLO - DEPARTAMENTO DE LA LIBERTAD	0.00	4,192,626.00	1,694,185.92	1,694,185.92	1,694,185.92			
2.427243	"RECUPERACIÓN DEL LOCAL ESCOLAR I.E. N° 1762 SAGRADO CORAZON DE JESUS CON CÓDIGO LOCAL 253846, DEL DISTRITO DE LA ESPERANZA - TRUJILLO - LA LIBERTAD"	0.00	5,375.00	0.00	0.00	0.00			
2.429208	RECUPERACIÓN DEL LOCAL ESCOLAR I.E. N° 2309 - INDOÁMERICA CON CÓDIGO LOCAL 791600 DEL DISTRITO DE LA ESPERANZA - TRUJILLO - LA LIBERTAD	0.00	23,795.00	0.00	0.00	0.00			
2.430459	RECUPERACION DEL LOCAL ESCOLAR N°81749 DIVINO JESUS CON CODIGO LOCAL 658615, DISTRITO DE LA ESPERANZA - TRUJILLO - LA LIBERTAD	0.00	331,146.00	295,812.63	295,812.63	295,812.63			
2.437730	AMPLIACION DEL SERVICIO DE SEGURIDAD CIUDADANA LA ESPERANZA DEL DISTRITO DE LA ESPERANZA - PROVINCIA DE TRUJILLO - DEPARTAMENTO DE LA LIBERTAD	0.00	3,704,968.00	3,517,509.41	3,517,509.41	3,517,509.41			
2.444125	RECUPERACION DEL LOCAL ESCOLAR 2306 SOL NACIENTE CON CODIGO LOCAL 791577, DISTRITO DE LA ESPERANZA - TRUJILLO - LA LIBERTAD	0.00	80,740.00	73,408.05	73,408.05	73,408.05			
2.447727	MEJORAMIENTO DEL SERVICIO DE EDUCACIÓN PRIMARIA Y SECUNDARIA EN LA I.E. N° 81751 DIOS ES AMOR EN LA MZ. 33, LT 3 DEL AA.HH. WICHANZAO DEL DISTRITO DE LA ESPERANZA - PROVINCIA DE TRUJILLO - DEPARTAMENTO DE LA LIBERTAD	750,736.00	0.00	0.00	0.00	0.00			
2.453820	CREACION DEL SERVICIO DEPORTIVO Y RECREATIVO, EN EL LOTE 01, MZ. 15 DEL AA.HH. MARIA ELENA MOYANO Y PRIMAVERA II DEL DISTRITO DE LA ESPERANZA - PROVINCIA DE TRUJILLO - DEPARTAMENTO DE LA LIBERTAD	995,825.00	1,226,564.00	0.00	0.00	0.00			
2.458112	ADQUISICION DE SEMAFORO; EN EL(LA) MEJORAMIENTO DEL SERVICIO DE SEGURIDAD VIAL EN LA AV. TAHUANTINSUYO DEL DISTRITO DE LA ESPERANZA, PROVINCIA TRUJILLO, DEPARTAMENTO LA LIBERTAD	0.00	8,642.00	0.00	0.00	0.00			
2.459334	CREACION DEL SERVICIO DE LA COMPAÑIA DE BOMBEROS DEL DISTRITO DE LA ESPERANZA - PROVINCIA DE TRUJILLO - DEPARTAMENTO DE LA LIBERTAD	0.00	16,977.00	16,976.06	16,976.06	16,976.06			
2.459852	MEJORAMIENTO Y AMPLIACION DEL SERVICIO DE EDUCACIÓN INICIAL EN LA I.E. N°82071, EN LA MZ. L', LT. 9, DEL AA.HH. LAS PALMERAS DEL DISTRITO DE LA ESPERANZA - PROVINCIA DE TRUJILLO - DEPARTAMENTO DE LA LIBERTAD	0.00	34,270.00	0.00	0.00	0.00			
2.466461	MEJORAMIENTO DEL SERVICIO DE TRANSITABILIDAD VEHICULAR Y PEATONAL EN EL SECTOR CENTRAL DEL DISTRITO DE LA ESPERANZA - PROVINCIA DE TRUJILLO - DEPARTAMENTO DE LA LIBERTAD	0.00	374,134.00	0.00	0.00	0.00			



2.468742	MEJORAMIENTO DEL SERVICIO DEPORTIVO Y RECREATIVO EN EL LOTE B, MZ. G DE LA D.H.T. LOS CUATRO SUYOS DEL DISTRITO DE LA ESPERANZA - PROVINCIA DE TRUJILLO - DEPARTAMENTO DE LA LIBERTAD	702,841.00	964,979.00	943,042.26	942,154.68	930,642.01			
2.473408	CREACION DEL SERVICIO DEPORTIVO Y RECREATIVO EN EL LOTE 1A, MZ. 28 BARRIO 3 DEL SECTOR JERUSALÉN DEL DISTRITO DE LA ESPERANZA - PROVINCIA DE TRUJILLO - DEPARTAMENTO DE LA LIBERTAD	0.00	26,496.00	0.00	0.00	0.00			
2.475362	MEJORAMIENTO DEL SERVICIO DE TRANSITABILIDAD PEATONAL Y VEHICULAR EN EL SECTOR PUEBLO LIBRE DEL DISTRITO DE LA ESPERANZA - PROVINCIA DE TRUJILLO - DEPARTAMENTO DE LA LIBERTAD	0.00	1,149,352.00	1,012,363.14	1,012,363.14	1,012,363.14			
2.475383	MEJORAMIENTO DEL SERVICIO DE TRANSITABILIDAD VEHICULAR Y PEATONAL EN EL SECTOR JERUSALEN DEL DISTRITO DE LA ESPERANZA - PROVINCIA DE TRUJILLO - DEPARTAMENTO DE LA LIBERTAD	459,268.00	2,029,669.00	730,999.02	701,867.95	701,867.95			
2.475412	CREACION DEL SERVICIO PUBLICO DE LA PLAZA DE ARMAS EN EL LOTE 02 MZ. C-42 DE LA H.U.P. MANUEL AREVALO III ETAPA DEL DISTRITO DE LA ESPERANZA - PROVINCIA DE TRUJILLO - DEPARTAMENTO DE LA LIBERTAD	0.00	62,368.00	59,579.28	59,579.28	59,579.28			
2.491090	CREACION DEL SERVICIO DEPORTIVO Y RECREATIVO EN EL LOTE 01, MZ. 09 DEL BARRIO 02 DEL SECTOR FRATERNIDAD DEL DISTRITO DE LA ESPERANZA - PROVINCIA DE TRUJILLO - DEPARTAMENTO DE LA LIBERTAD	0.00	333,022.00	31,007.45	31,007.45	31,007.45			
2.491111	MEJORAMIENTO DEL SERVICIO DEPORTIVO EN LA MZ. 2 LOTE 1 DEL AA.HH. FUJIMORI FUJIMORI DEL DISTRITO DE LA ESPERANZA - PROVINCIA DE TRUJILLO - DEPARTAMENTO DE LA LIBERTAD	0.00	478,259.00	475,911.69	0.00	0.00			
2.491155	CREACION DEL SERVICIO DE OMAPED EN LA MZ. 41 LT. 01 DE LA HUP MANUEL AREVALO II ETAPA DEL DISTRITO DE LA ESPERANZA - PROVINCIA DE TRUJILLO - DEPARTAMENTO DE LA LIBERTAD	0.00	79,863.00	0.00	0.00	0.00			
2.492016	CONSTRUCCION DE VEREDA, SARDINEL, PISTA Y AREA VERDE; ADEMAS DE OTROS ACTIVOS EN EL(LA) CALLE MANUEL HIDALGO Y CASTILLA TRAMO AV. JOSE GABRIEL CONDORCANQUI HASTA LA CALLE FELIX ALDAO, DEL SECTOR SAN MARTIN BARRIO 1 DISTRITO DE LA ESPERANZA, PROVINCIA TRU	0.00	59,397.00	59,396.88	59,396.88	59,396.88			
2.493565	REPARACION DE CERCO PERIMETRICO; EN EL(LA) CEMENTERIO SAN JUAN BAUTISTA EN LA MZ. 5 LT. 1 DEL SECTOR FRATERNIDAD BARRIO 1 DISTRITO DE LA ESPERANZA, PROVINCIA TRUJILLO, DEPARTAMENTO LA LIBERTAD	0.00	7,706.00	2,826.29	2,826.29	2,826.29			
2.514095	MEJORAMIENTO DEL SERVICIO DEPORTIVO Y RECREATIVO EN EL LT. 1, MZ. A-47 DE LA HUP MANUEL AREVALO III ETAPA SECTOR A DEL DISTRITO DE LA ESPERANZA - PROVINCIA DE TRUJILLO - DEPARTAMENTO DE LA LIBERTAD	0.00	706,409.00	84,320.23	0.00	0.00			
2.527015	REPARACION DE PISTA; EN EL(LA) AV. JOSE GABRIEL CONDORCANQUI TRAMO: CALLE BARREYROS - AV. 03 DISTRITO DE LA ESPERANZA, PROVINCIA TRUJILLO, DEPARTAMENTO LA LIBERTAD	0.00	2,429,371.00	2,429,370.85	2,429,370.85	2,429,370.85			
2.542528	CONSTRUCCION DE SISTEMA DE RIEGO Y AREA VERDE; EN EL(LA) SECTOR PARQUE INDUSTRIAL DEL DISTRITO DE LA ESPERANZA, PROVINCIA TRUJILLO, DEPARTAMENTO LA LIBERTAD	0.00	886,234.00	114,360.25	94,400.25	94,400.25			
2.545201	REMODELACION DE BERMA; EN EL(LA) AVENIDA TAHUANTINSUYO, DISTRITO DE LA ESPERANZA, PROVINCIA TRUJILLO, DEPARTAMENTO LA LIBERTAD	0.00	419,991.00	115,406.75	106,406.75	106,406.75			
2.551434	CONSTRUCCION DE PISTA; EN EL(LA) EN CALLE ANDRES AVELINO CACERES DEL SECTOR I DEL AA.HH NUEVO JERUSALEN EN LA LOCALIDAD LA ESPERANZA, DISTRITO DE LA ESPERANZA, PROVINCIA TRUJILLO, DEPARTAMENTO LA LIBERTAD	0.00	325,481.00	5,000.00	0.00	0.00			
2.553908	MEJORAMIENTO DEL SERVICIO DE MOVILIDAD URBANA DE LA CALLE BLANCO ENCALADA, DEL DISTRITO DE LA ESPERANZA - PROVINCIA DE TRUJILLO - DEPARTAMENTO DE LA LIBERTAD	0.00	33,000.00	32,839.40	32,839.40	0.00			



2.561008	REPARACION DE INFRAESTRUCTURA DEPORTIVA, AREA VERDE Y JUEGOS INFANTILES E INCLUSIVOS; EN EL(LA) COMPLEJO VILLA MILITAR POLICIAL, UBICADO EN LA MZ. 38A LT. 01 DE LA HUP MANUEL AREVALO II ETAPA EN EL DISTRITO DE LA ESPERANZA, PROVINCIA TRUJILLO, DEPARTAMEN	0.00	178,850.00	0.00	0.00	0.00			
2.551556	MEJORAMIENTO DEL SERVICIO DE MOVILIDAD URBANA EN LA CALLE JOSE FELIX ALDAO, DISTRITO DE LA ESPERANZA - PROVINCIA DE TRUJILLO - DEPARTAMENTO DE LA LIBERTAD	0.00	36,000.00	35,010.60					
2.556069	MEJORAMIENTO DEL SERVICIO DE MOVILIDAD URBANA EN LA AVENIDA 01 EN EL TRAMO DESDE LA AV. CONDORCANQUI HASTA CALLE LOS CIPRESES DEL DISTRITO DE LA ESPERANZA - PROVINCIA DE TRUJILLO - DEPARTAMENTO DE LA LIBERTAD	0.00	36,000.00	34,249.50	34,249.50	31,509.54			
2.558748	MEJORAMIENTO DEL SERVICIO DE MOVILIDAD URBANA DE LA CALLE MANUEL DORREGO DEL DISTRITO DE LA ESPERANZA - PROVINCIA DE TRUJILLO - DEPARTAMENTO DE LA LIBERTAD	0.00	36,000.00	28,225.60	0.00	0.00			
2.563843	REPARACION DE INFRAESTRUCTURA DEPORTIVA, AREA VERDE Y JUEGOS INFANTILES E INCLUSIVOS; EN EL(LA) COMPLEJO LAS PALMERAS UBICADO EN LA MZ. A LT. 01 DEL SECTOR LAS PALMERAS EN EL DISTRITO DE LA ESPERANZA, PROVINCIA TRUJILLO, DEPARTAMENTO LA LIBERTAD	0.00	136,411.00	0.00	0.00	0.00			
2.567520	CREACION DEL SERVICIO DEPORTIVO Y RECREATIVO EN LA MZ. N15 LT. 10 DEL AA. HH. VIRGEN DEL SOCORRO, DEL DISTRITO DE LA ESPERANZA - PROVINCIA DE TRUJILLO - DEPARTAMENTO DE LA LIBERTAD	0.00	36,000.00	0.00	0.00	0.00			
2.341949	CREACION DEL MERCADO MINORISTA DE ABASTOS, EN EL LOTE 01, MZ. 28, BARRIO 03 DEL SECTOR JERUSALEN, DISTRITO DE LA ESPERANZA - TRUJILLO - LA LIBERTAD	0.00	10,000.00	0.00	0.00	0.00			
2.444115	RECUPERACIÓN DEL LOCAL ESCOLAR N° 1787 SAGRADO CORAZÓN DE JESÚS CON CÓDIGO LOCAL 253894, DISTRITO DE LA ESPERANZA - TRUJILLO - LA LIBERTAD		79,408.00						

Comentario.- En caso de no ser aplicable el presente anexo, consignar lo siguiente:

Justificación de N/A del Anexo (1)	Sustento (2)

N/A: No aplica

(1) Desarrollar la justificación del porque no aplica registrar información en el anexo, de corresponder.

(2) Colocar el nombre del documento de sustento, de corresponder.

MUNICIPALIDAD DISTRITAL DE LA ESPERANZA
SUB GERENCIA DE PRESUPUESTO Y ESTADISTICA

CPC. Ana Rosa Ramos De La Cruz
VISTO BUENO DEL RESPONSABLE DEL SISTEMA ADMINISTRATIVO

MUNICIPALIDAD DISTRITAL DE LA ESPERANZA

Ing. Herguein Martin Nama Valderrama
ALCALDE
FIRMA DEL FUNCIONARIO RESPONSABLE / TITULAR DE LA UNIDAD EJECUTORA

ENTIDADES
SECCIÓN I
SISTEMAS ADMINISTRATIVOS

SISTEMA NACIONAL DE PRESUPUESTO PÚBLICO
ANEXO 2.4
INGRESOS Y GASTOS POR FUENTE DE FINANCIAMIENTO

Nombre de la entidad : MUNICIPALIDAD DISTRITAL DE LA ESPERANZA
Departamento - Provincia - Distrito : LA LIBERTAD - TRUJILLO - LA ESPERANZA

Titular de la entidad : HERGUEIN MARTIN NAMAY VALDERRAMA
Cargo : ALCALDE
Periodo en el cargo : 2019 - 2022
Fecha de corte : 23/12/2022

Fuentes de Financiamiento	Ingresos			Gastos		
	Presupuesto Institucional de Apertura	Presupuesto Institucional Modificado	Ejecucion	Presupuesto Institucional de Apertura	Presupuesto Institucional Modificado	Ejecucion
Recursos Ordinarios				4,513,350.00	13,664,604.00	5,307,725.33
Recursos Directamente Recaudados	4,901,094.00	4,901,094.00	4,903,840.77	4,901,094.00	5,331,094.00	4,876,185.12
Recursos por Operaciones Oficiale de Credito		1,142,506.00	3,965,970.92	0.00	1,142,506.00	586,166.74
Recursos Determinados	27,935,970.00	27,935,970.00	45,463,830.71	27,935,970.00	46,614,212.00	32,684,447.71
Donaciones y Transferencias			3,294,739.51		3,103,847.00	2,970,297.00
TOTAL	**32,837,064.00**	**33,979,570.00**	**57,628,381.91**	**37,350,414.00**	**69,856,263.00**	**46,424,821.90**

Comentario.- En caso de no ser aplicable el presente anexo, consignar lo siguiente:

Justificación de N/A del Anexo (1)	Sustento (2)

N/A: No aplica
(1) Desarrollar la justificación del porque no aplica registrar información en el anexo, de corresponder.
(2) Colocar el nombre del documento de sustento, de corresponder.

MUNICIPALIDAD DISTRITAL DE LA ESPERANZA
SUB GERENCIA DE PRESUPUESTO Y ESTADISTICA
CPC. Ana Rosa Ramos De La Cruz
SUB GERENTE
VISTO BUENO DEL RESPONSABLE DEL SISTEMA ADMINISTRATIVO

MUNICIPALIDAD DISTRITAL DE LA ESPERANZA
Ing. Herguein Martin Namay Valderrama
ALCALDE
FIRMA DEL FUNCIONARIO RESPONSABLE / TITULAR DE LA UNIDAD EJECUTORA

ENTIDADES
SECCIÓN I
SISTEMAS ADMINISTRATIVOS

SISTEMA ADMINISTRATIVO DE INVERSIÓN PÚBLICA
ANEXO N° 3.1
INVERSIONES PÚBLICAS - IP

Nombre de la entidad : Municipalidad Distrital de La Esperanza
Departamento - Provincia - Distrito : LA LIBERTAD - TRUJILLO - LA ESPERANZA

Titular de la entidad : HERGUEIN MARTIN NAMAY VALDERRAMA
Cargo : ALCALDE
Periodo en el cargo : 2019 - 2022
Fecha de corte : 23/12/2022

N°	Código único de inversiones	Nombre de la IP	Tipo de Inversión	Modalidad de Ejecución	Estado de la inversión	Fecha programada de Fin de ejecucion fisica	Fecha real de Fin de ejecucion fisica	Avance Fisico Real(%)	Costo total de la IP a la fecha de corte	Pago total de la IP a la fecha de corte	Saldo por pagar
	A	B	C	D	E	F	G	H	I	J	K
01	2156117	INSTALACION DEL SISTEMA DE AGUA POTABLE Y ALCANTARILLADO SANITARIO EN SECTORES VIRGEN DEL SOCORRO, VICTOR RAUL, SOL NACIENTE Y ALEDAÑOS - DISTRITOS LA ESPERANZA Y HUANCHACO - TRUJILLO - LA LIBERTAD, DISTRITO DE LA ESPERANZA - TRUJILLO - LA LIBERTAD	PI	2	ACTIVO	44267	44275	100	67,541,864.03	65,379,320.16	2,162,543.87
02	2159560	MEJORAMIENTO DE LA INFRAESTRUCTURA VIAL DE LAS CALLES DEL AA.HH NUEVO JERUSALEN SECTOR II, DISTRITO DE LA ESPERANZA - TRUJILLO - LA LIBERTAD	PI	2	ACTIVO	44137	44137	100	5,227,855.84	5,186,568.63	41,287.21
03	2164524	Mejoramiento de la Infraestructura Vial de las calles comprendidas entre la calle 32, Prolongacion Libertad Calle 13 Av. 1 del AAHH Las Palmeras del Distrito de la Esperanza Trujillo La Libertad/I Etapa: Construccion de Infraestructura Vial	PI	2	ACTIVO	44249	44249	100	6,133,084.14	6,066,844.80	66,239.34
04	2186784	"MEJORAMIENTO DEL COMPLEJO DEPORTIVO Y RECREATIVO EN EL LT. 3, MZ. A-13, DE LA HUP MANUEL AREAVALO III ETAPA DEL SECTOR A DEL DISTRITO DE LA ESPERANZA - TRUJILLO - LA LIBERTAD/IV ETAPA: CONSTRUCCIÓN DE PARQUE RECREATIVO"	PI	2	ACTIVO	44807	44804	100	381,400.08	369,301.51	12,098.57
05	2226280	MEJORAMIENTO Y RECUPERACION DEL COMPLEJO DEPORTIVO Y RECREATIVO EN EL LOTE 03, MZ. C - 13 DE LA HUP MANUEL AREVALO III ETAPA DEL, DISTRITO DE LA ESPERANZA - TRUJILLO - LA LIBERTAD / I ETAPA: CONSTRUCCION DE CERCO PERIMETRICO Y PROTECTORES METALICOS	PI	2	ACTIVO	44921	-	70.16	508,904.92	11,000.00	497,904.92
06	2323735	MEJORAMIENTO DEL SERVICIO DE TRANSITABILIDAD VEHICULAR Y PEATONAL EN EL AA.HH. ALBERTO FUJIMORI FUJIMORI DEL DISTRITO DE LA ESPERANZA - PROVINCIA DE TRUJILLO - DEPARTAMENTO DE LA LIBERTAD/ I Etapa, Construccion de Pistas, Muros de Contencion	PI	2	ACTIVO	44954	-	8.03	1,444,340.04	334,539.10	1,109,800.94
07	2336797	MEJORAMIENTO DEL SERVICIO DE EDUCACION INICIAL EN LA I.E. N2307, EN EL LT. 2, MZ. C DEL AA.HH. NUEVO JERUSALEN SECTOR II, DISTRITO DE LA ESPERANZA - TRUJILLO - LA LIBERTAD	PI	2	ACTIVO	-	-	0	0.00	0.00	0.00
08	2416258	MEJORAMIENTO DEL SERVICIO DE EDUCACION INICIAL DE LA I.E. N°2152, EN LA MZ. L, LT. 1, AA.HH. NUEVO JERUSALEN SECTOR 1 DEL DISTRITO DE LA ESPERANZA - PROVINCIA DE TRUJILLO - DEPARTAMENTO DE LA LIBERTAD	PI	2	ACTIVO	44994	-	18.66	5,327,576.36	1,943,041.87	3,384,534.49
09	2416279	MEJORAMIENTO DEL SERVICIO DE EDUCACION INICIAL EN LA I.E. N°2336, EN LA MZ. E, LT. 1, DEL D.H.T. LOS CUATRO SUYOS DEL DISTRITO DE LA ESPERANZA - PROVINCIA DE TRUJILLO - DEPARTAMENTO DE LA LIBERTAD	PI	2	ACTIVO	45016	-	21.65	3,824,275.87	1,726,635.92	2,097,639.95
10	2427243	RECUPERACION DEL LOCAL ESCOLAR I.E. N° 1762 SAGRADO CORAZON DE JESUS CON CODIGO LOCAL 253846, DEL DISTRITO DE LA ESPERANZA - TRUJILLO - LA LIBERTAD	FUR	2	ACTIVO	44466	44470	100	1,569,659.44	1,564,283.13	5,376.31
11	2429208	RECUPERACIÓN DEL LOCAL ESCOLAR I.E. N 2309 - INDOAMERICA CON CODIGO LOCAL 791600 - DEL DISTRITO DE LA ESPERANZA - TRUJILLO - LA LIBERTAD	FUR	2	ACTIVO	44207	44207	100	1,883,719.56	1,872,953.36	10,766.20
12	2430459	RECUPERACIÓN DEL LOCAL ESCOLAR N°81749 DIVINO JESÚS CON CÓDIGO LOCAL 658615, DISTRITO DE LA ESPERANZA - TRUJILLO - LA LIBERTAD	FUR	2	ACTIVO	44653	44654	100	9,256,534.65	9,237,073.68	19,460.97

MUNICIPALIDAD DISTRITAL DE LA ESPERANZA
Sub Gerencia de Obras
V° B°

13	2437730	CONTRATACION DEL SERVICIO DE INSTALACIÓN DE CÁMARAS DE VIGILANCIA A TODO COSTO PARA EL PROYECTO DENOMINADO: "AMPLIACIÓN DEL SERVICIO DE SEGURIDAD CIUDADANA LA ESPERANZA DEL DISTRITO DE LA ESPERANZA, PROVINCIA DE TRUJILLO, DEPARTAMENTO DE LA LIBERTAD/ I ETAPA: LA CENTRAL DE MONITOREO Y EQUIPAMIENTO TECNOLOGICO (CAMARAS DE VIDEO VIGILANCIA)	PI	2	ACTIVO	44528	44500	100	7,609,861.69	7,609,861.69	0.00
14	2437730	"AMPLIACION DEL SERVICIO DE SEGURIDAD CIUDADANA LA ESPERANZA DEL DISTRITO DE LA ESPERANZA - PROVINCIA DE TRUJILLO - DEPARTAMENTO DE LA LIBERTAD" – ETAPA II: EQUIPAMIENTO TECNOLÓGICO, EQUIPAMIENTO MATERIALES Y ACCESORIOS PARA SEGURIDAD CIUDADANA, EQUIPAMIENTO VEHICULAR Y CAPACITACIÓN	PI	2	ACTIVO	44778	44778	100	3,491,164.00	3,491,164.00	0.00
15	2444125	RECUPERACION DEL LOCAL ESCOLAR 2306 SOL NACIENTE CON CODIGO LOCAL 791577, DEL DISTRITO DE LA ESPERANZA - TRUJILLO - LA LIBERTAD	FUR	2	ACTIVO	44373	44373	100	1,420,458.62	1,420,458.62	0.00
16	2453820	CREACION DEL SERVICIO DEPORTIVO Y RECREATIVO, EN EL LOTE 01, MZ. 15 DEL AA.HH. MARIA ELENA MOYANO Y PRIMAVERA II DEL DISTRITO DE LA ESPERANZA - PROVINCIA DE TRUJILLO - DEPARTAMENTO DE LA LIBERTAD / I ETAPA: CONSTRUCCIÓN DE SS. HH, CERCO PERIMÉTRICO, CANCHA DE GRASS SINTÉTICO, GRADERÍAS, VEREDAS."	PI	2	ACTIVO	-	-	0	0.00	0.00	0.00
17	2458112	ADQUISICION DE SEMAFORO; EN EL(LA) MEJORAMIENTO DEL SERVICIO DE SEGURIDAD VIAL EN LA AV. TAHUANTINSUYO DEL DISTRITO DE LA ESPERANZA, PROVINCIA TRUJILLO, DEPARTAMENTO LA LIBERTAD	IOARR	2	ACTIVO	44092	44085	100	163,844.56	160,659.33	3,185.23
18	2459334	CREACIÓN DEL SERVICIO DE LA COMPAÑÍA DE BOMBEROS DEL DISTRITO DE LA ESPERANZA, PROVINCIA DE TRUJILLO - DEPARTAMENTO DE LA LIBERTAD / I ETAPA: CONSTRUCCIÓN DE INFRAESTRUCTURA ADMINISTRATIVA 1ER NIVEL, EQUIPAMIENTO ADMINISTRATIVO Y ADQUISICIÓN DE AMBULANCIA	PI	2	ACTIVO	44306	44306	100	1,685,359.83	1,678,580.72	6,779.11
19	2466461	MEJORAMIENTO DEL SERVICIO DE TRANSITABILIDAD VEHICULAR Y PEATONAL EN EL SECTOR CENTRAL DEL DISTRITO DE LA ESPERANZA - PROVINCIA DE TRUJILLO - DEPARTAMENTO DE LA LIBERTAD/ I ETAPA;CONSTRUCCION DE VEREDAS SARDINELES AREA VERDE DENTRO DEL PERIMETRO DE LAS CALLES MCGREGOR JOSE MARIA BLANES RAMON CASTILLA (TAMBIEN RECAPEO Y SELLO ASFALTICO) JOSE CABRERA CIRCULACION PEATONAL JOSE BAQUIJANO Y CARRILLO TAMBIEN CALLE CASTELLI (ENTRE BLANCO ENCALADA Y PAULA SANTANDER) CALLE ALAMEDA MZ. 18 MZ. 13 Y VEREDAS	PI	2	ACTIVO	44293	44286	80.23	1,114,601.67	1,273,631.11	-159,029.44
20	2468742	MEJORAMIENTO DEL SERVICIO DEPORTIVO Y RECREATIVO EN EL LOTE B, MZ. G DE LA D.H.T. LOS CUATRO SUYOS DEL DISTRITO DE LA ESPERANZA - PROVINCIA DE TRUJILLO - DEPARTAMENTO DE LA LIBERTAD / I ETAPA: CONSTRUCCION DE AREAS DE JUEGOS Y CERCO PERIMETRICO	PI	2	ACTIVO	44881	44881	100	964,752.74	962,134.68	2,618.06
21	2475362	MEJORAMIENTO DEL SERVICIO DE TRANSITABILIDAD PEATONAL Y VEHICULAR EN EL SECTOR PUEBLO LIBRE DEL DISTRITO DE LA ESPERANZA - PROVINCIA DE TRUJILLO - DEPARTAMENTO DE LA LIBERTAD - I ETAPA	PI	2	ACTIVO	44648	44648	100	1,810,901.45	1,809,803.25	1,098.20
22	2475383	MEJORAMIENTO DEL SERVICIO DE TRANSITABILIDAD VEHICULAR Y PEATONAL EN EL SECTOR JERUSALEN DEL DISTRITO DE LA ESPERANZA - PROVINCIA DE TRUJILLO - DEPARTAMENTO DE LA LIBERTAD / I ETAPA; CONSTRAUCCION DE PISTAS, VEREDAS, MARTILLOS, RAMPAS, SARDINELES Y HABILITACION DE AREAS VERDES EN LAS CALLES AVIACION, LOS OLIVOS Y EL CANAL DE SUEZ"	PI	2	ACTIVO	44910	-	10.03	1,856,084.17	730,367.95	1,125,716.22
24	2491090	CREACION DEL SERVICIO DEPORTIVO Y RECREATIVO EN EL LOTE 01, MZ. 09 DEL BARRIO 02 DEL SECTOR FRATERNIDAD DEL DISTRITO DE LA ESPERANZA - PROVINCIA DE TRUJILLO - DEPARTAMENTO DE LA LIBERTAD / I ETAPA: LOSA DEPORTIVA, VEREDAS E ILUMINACION	PI	2	ACTIVO	-	-	-	411,664.50	31,007.45	380,657.05
25	2491111	MEJORAMIENTO DEL SERVICIO DEPORTIVO EN LA MZ. 2 LOTE 1 DEL AA.HH. FUJIMORI FUJIMORI DEL DISTRITO DE LA ESPERANZA - PROVINCIA DE TRUJILLO - DEPARTAMENTO DE LA LIBERTAD	PI	2	ACTIVO	44913	44895	100	475,911.69	0.00	475,911.69
26	2491155	CREACION DEL SERVICIO DE OMAPED EN LA MZ. 41 LT. 01 DE LA HUP MANUEL AREVALO II ETAPA DEL DISTRITO DE LA ESPERANZA - PROVINCIA DE TRUJILLO - DEPARTAMENTO DE LA LIBERTAD / I ETAPA: CONSTRUCCION DE PORTICO DE INGRESO CON CASETA DE VIGILANCIA, AREAS DE REHABILITACION, SS.HH. DIFERENCIADOS, ALMACEN Y CIRCULACION INTERIOR"	PI	2	ACTIVO			0	1,724,420.83	0.00	1,724,420.83
29	2514095	MEJORAMIENTO DEL SERVICIO DEPORTIVO Y RECREATIVO EN EL LT. 1, MZ. A-47 DE LA HUP MANUEL AREVALO III ETAPA SECTOR A DEL DISTRITO DE LA ESPERANZA - PROVINCIA DE TRUJILLO - DEPARTAMENTO DE LA LIBERTAD/I ETAPA: VEREDAS, TRIBUNAS, CERCO PERIMETRICO E ILUMINACION	PI	2	ACTIVO	-	-	0	706,408.71	0.00	706,408.71
30	2527015	REPARACION DE PISTA; EN EL(LA) AV. JOSE GABRIEL CONDORCANQUI TRAMO: CALLE BARREYROS - AV. 03 DISTRITO DE LA ESPERANZA, PROVINCIA TRUJILLO, DEPARTAMENTO LA LIBERTAD	IOARR	2	ACTIVO	44767	44767	100	2,429,370.85	2,429,370.85	0.00
31	2542528	CONSTRUCCION DE SISTEMA DE RIEGO Y AREA VERDE; EN EL(LA) SECTOR PARQUE INDUSTRIAL DEL DISTRITO DE LA ESPERANZA, PROVINCIA TRUJILLO, DEPARTAMENTO LA LIBERTAD	IOARR	2	ACTIVO	44811	-	2.73	886,233.01	94,400.25	791,832.76

MUNICIPALIDAD DISTRITAL DE LA ESPERANZA
Sub Gerencia de Obras
V° B°

32	2545201	REMODELACION DE BERMA; EN LA AVENIDA TAHUANTINSUYO DEL DISTRITO DE LA ESPERANZA, PROVINCIA TRUJILLO, DEPARTAMENTO DE LA LIBERTAD	IOARR	2	ACTIVO	44937	-	9.14	419,991.12	106,406.75	313,584.37
33	2444115	RECUPERACION DEL LOCAL ESCOLAR I.E. N° 1787 SAGRADO CORAZON DE JESUS CON CODIGO DE LOCAL 253894, DEL DISTRITO DE LA ESPERANZA - TRUJILLO - LA LIBERTAD	FUR	2	ACTIVO	44325	44335	100	2,557,726.14	2,459,363.54	98,362.60
34	2551434	CONSTRUCCION DE PISTA; EN EL(LA) EN CALLE ANDRES AVELINO CÁCERES DEL SECTOR I DEL AA.HH NUEVO JERUSALEN EN LA LOCALIDAD LA ESPERANZA, DISTRITO DE LA ESPERANZA, PROVINCIA TRUJILLO, DEPARTAMENTO LA LIBERTAD	IOARR	2	ACTIVO	44916	-	0	325,480.86	0.00	325,480.86
35	2553908	MEJORAMIENTO DEL SERVICIO DE MOVILIDAD URBANA DE LA CALLE BLANCO ENCALADA, DEL DISTRITO DE LA ESPERANZA - PROVINCIA DE TRUJILLO - DEPARTAMENTO DE LA LIBERTAD	PI	2	ACTIVO	-	-	0	1,650,495.80	32,839.40	1,617,656.40
36	2556069	MEJORAMIENTO DEL SERVICIO DE MOVILIDAD URBANA EN LA AVENIDA 01 EN EL TRAMO DESDE LA AV. CONDORCANQUI HASTA CALLE LOS CIPRESES DEL DISTRITO DE LA ESPERANZA - PROVINCIA DE TRUJILLO - DEPARTAMENTO DE LA LIBERTAD	PI	2	ACTIVO	-	-	0	1,435,224.99	34,249.50	1,400,975.49
37	2558748	MEJORAMIENTO DEL SERVICIO DE MOVILIDAD URBANA DE LA CALLE MANUEL DORREGO DEL DISTRITO DE LA ESPERANZA - PROVINCIA DE TRUJILLO - DEPARTAMENTO DE LA LIBERTAD	PI	2	ACTIVO	-	-	0	0.00	0.00	0.00
38	2561008	REPARACION DE INFRAESTRUCTURA DEPORTIVA, AREA VERDE Y JUEGOS INFANTILES E INCLUSIVOS; EN EL(LA) COMPLEJO VILLA MILITAR POLICIAL, UBICADO EN LA MZ. 38A LT. 01 DE LA HUP MANUEL AREVALO II ETAPA EN EL DISTRITO DE LA ESPERANZA, PROVINCIA TRUJILLO, DEPARTAMENTO LA LIBERTAD	IOARR	2	ACTIVO	-	-	0	178,849.64	0.00	178,849.64
39	2563843	REPARACION DE INFRAESTRUCTURA DEPORTIVA, AREA VERDE Y JUEGOS INFANTILES E INCLUSIVOS; EN EL(LA) COMPLEJO LAS PALMERAS UBICADO EN LA MZ. A LT. 01 DEL SECTOR LAS PALMERAS EN EL DISTRITO DE LA ESPERANZA, PROVINCIA TRUJILLO, DEPARTAMENTO LA LIBERTAD	IOARR	2	ACTIVO	-	-	0	136,410.67	0.00	136,410.67
40	2567520	CREACION DEL SERVICIO DEPORTIVO Y RECREATIVO EN LA MZ. N15 LT. 10 DEL AA. HH. VIRGEN DEL SOCORRO, DEL DISTRITO DE LA ESPERANZA - PROVINCIA DE TRUJILLO - DEPARTAMENTO DE LA LIBERTAD	PI	2	ACTIVO	-	-	0	0.00	0.00	0.00

Leyenda

A. Codificación Única de inversiones gestionada por el Sistema Nacional de Programación Multianual y Gestión de Inversiones INVIERTE.PE

B. Registrar nombre consignado en el Expediente Técnico (ET) o en los Documentos Equivalentes (DE)

C. Registrar lo que corresponda: Proyecto de Inversión (PI) o Inversiones de Optimización, Ampliación Marginal, Reposición y Rehabilitación (IOARR)

D. Registrar lo que corresponda: 1. Administración Directa; 2. Por Contrata; 3. Asociación Pública Privada (APP); 3. Núcleo Ejecutor; Ley 29230 (Obras Por Impuestos)

E. Activo o Cerrado de acuerdo a lo registrado en el Banco de Inversiones

F. Registrar fecha programada de termino de acuerdo al contrato.

G. Registrar fecha consignada en el Cuaderno de Obra acepatada por el Supervisor o Inspector..

H. Registrar el porcentaje acumulado del avance fisico valorizado (Contrato principal + Presupuestos Adicionales - Presupuestos Deductivos)

I. Registrar el monto resultante de la liquidación APROBADA o en su defecto el monto estimado del costo final.

J. Registrar el monto total pagado según comprobantes de pagos

K. Registrar el resultado de la diferencia de (I) - (J)

Comentario.- En caso de no ser aplicable el presente anexo, consignar lo siguiente:

Justificación de N/A del Anexo (1)	Sustento (2)

N/A: No aplica

(1) Desarrollar la justificación del porque no aplica registrar información en el anexo, de corresponder.

(2) Colocar el nombre del documento de sustento, de corresponder.

MUNICIPALIDAD DISTRITAL DE LA ESPERANZA
SUB GERENCIA DE OBRAS
Ing. Eduardo Rafael Pajares Bazan
SUB GERENTE

VISTO BUENO DEL RESPONSABLE DEL SISTEMA ADMINISTRATIVO

MUNICIPALIDAD DISTRITAL DE LA ESPERANZA
Ing. Herguido Martin Namay Valderrama
ALCALDE

FIRMA DEL FUNCIONARIO RESPONSABLE / TITULAR DE LA UNIDAD EJECUTORA

ENTIDADES
SECCIÓN I
SISTEMAS ADMINISTRATIVOS

SISTEMA ADMINISTRATIVO DE INVERSIÓN PÚBLICA
ANEXO N° 02
OBRAS PUBLICAS

Nombre de la entidad : MUNICIPALIDAD DISTRITAL DE LA ESPERANZA
Departamento - Provincia - Distrito : LA LIBERTAD - TRUJILLO - LA ESPERANZA

Titular de la entidad : HERGUEIN MARTIN NAMAY VALDERRAMA
Cargo : ALCALDE
Periodo en el cargo : 2019 - 2022
Fecha de corte : 23/12/2022

N°	Codigo Infobras	Codigo Unico de inversiones	Nombre de la obra	Modalidad de ejecución	Estado de Ejecución	Monto contrato / Presupuesto analitico aprobado	Fecha de termino programado	Fecha de termino Real	Ultimo periodo de avance	Monto Valorizado Acumulado Real (S/)	Monto total pagado de la Obra	Costo Final de la Obra	Saldo por pagar de la Obra
	A	B	C	D	E	F	G	H	I	J	K	L	M
1	79771	2156117	INSTALACIÓN DEL SISTEMA DE AGUA POTABLE Y ALCANTARILLADO SANITARIO EN SECTORES VIRGEN DEL SOCORRO, VÍCTOR RAUL, SOL NACIENTE Y ALEDAÑOS, DISTRITOS LA ESPERANZA Y HUANCHACO - TRUJILLO - LA LIBERTAD, DISTRITO DE LA ESPERANZA - TRUJILLO - LA LIBERTAD	POR CONTRATA	G	65,104,392.12	44267	44275	44256	65,179,162.66	65,179,162.66	67,341,706.53	2,162,543.87
2	109560	2159560	MEJORAMIENTO DE LA INFRAESTRUCTURA VIAL DE LAS CALLES DEL AA.HH NUEVO JERUSALEN SECTOR II, DISTRITO DE LA ESPERANZA - TRUJILLO - LA LIBERTAD	POR CONTRATA	G	4,232,889.73	44137	44137	44136	4,583,381.03	4,992,508.63	4,992,508.63	0.00
3	112674	2164524	Mejoramiento de la Infraestructura Vial de las calles comprendidas entre la calle 32, Prolongacion Libertad Calle 13 Av. 1 del AAHH Las Palmeras del Distrito de la Esperanza Trujillo La Libertad/I Etapa: Construccion de Infraestructura Vial	POR CONTRATA	G	5,047,841.63	44249	44249	44228	5,499,591.31	5,913,592.30	5,913,592.30	0.00
4	161985	2186784	"MEJORAMIENTO DEL COMPLEJO DEPORTIVO Y RECREATIVO EN EL LT. 3, MZ. A-13, DE LA HUP MANUEL AREAVALO III ETAPA DEL SECTOR A DEL DISTRITO DE LA ESPERANZA - TRUJILLO - LA LIBERTAD/IV ETAPA: CONSTRUCCIÓN DE PARQUE RECREATIVO"	POR CONTRATA	G	369,301.51	44807	44804	44774	369,301.51	369,301.51	377,286.58	7,985.07
5	169591	2226280	MEJORAMIENTO Y RECUPERACION DEL COMPLEJO DEPORTIVO Y RECREATIVO EN EL LOTE 03, MZ. C - 13 DE LA HUP MANUEL AREVALO III ETAPA DEL, DISTRITO DE LA ESPERANZA - TRUJILLO - LA LIBERTAD / I ETAPA: CONSTRUCCION DE CERCO PERIMETRICO Y PROTECTORES METALICOS	POR CONTRATA	C	484,904.92	44921		44866	340,185.35	0.00	0.00	0.00
6	162416	2323735	MEJORAMIENTO DEL SERVICIO DE TRANSITABILIDAD VEHICULAR Y PEATONAL EN EL AA.HH. ALBERTO FUJIMORI FUJIMORI DEL DISTRITO DE LA ESPERANZA - PROVINCIA DE TRUJILLO - DEPARTAMENTO DE LA LIBERTAD/ I Etapa, Construccion de Pistas, Muros de Contencion	POR CONTRATA	C	1,408,924.21	44954		44866	101,848.16	0.00	0.00	0.00
	169812	2336797	MEJORAMIENTO DEL SERVICIO DE EDUCACION INICIAL EN LA I.E. N2307, EN EL LT. 2, MZ. C DEL AA.HH. NUEVO JERUSALEN SECTOR II, DISTRITO DE LA ESPERANZA - TRUJILLO - LA LIBERTAD	POR CONTRATA	A	5,268,001.36	-	-	-	0.00	0.00	0.00	0.00

MUNICIPALIDAD DISTRITAL DE LA ESPERANZA
Sub Gerencia de Obras
V° B°

8	146994	2416258	MEJORAMIENTO DEL SERVICIO DE EDUCACION INICIAL DE LA I.E. N°2152, EN LA MZ. L, LT. 1, AA.HH. NUEVO JERUSALEN SECTOR 1 DEL DISTRITO DE LA ESPERANZA - PROVINCIA DE TRUJILLO - DEPARTAMENTO DE LA LIBERTAD	POR CONTRATA	C	4,748,883.36	44994	-	44866	1,259,175.42	1,827,728.04	0.00	0.00
9	164025	2416279	MEJORAMIENTO DEL SERVICIO DE EDUCACION INICIAL EN LA I.E. N°2336, EN LA MZ. E, LT. 1, DEL D.H.T. LOS CUATRO SUYOS DEL DISTRITO DE LA ESPERANZA - PROVINCIA DE TRUJILLO - DEPARTAMENTO DE LA LIBERTAD	POR CONTRATA	C	3,606,042.55	45016	-	44866	780,538.19	1,676,195.55	-	-
10	135160	2427243	RECUPERACION DEL LOCAL ESCOLAR I.E. N° 1762 SAGRADO CORAZON DE JESUS CON CODIGO LOCAL 253846, DEL DISTRITO DE LA ESPERANZA - TRUJILLO - LA LIBERTAD	POR CONTRATA	F	1,502,435.13	44466	44470	44470	1,502,435.13	1,502,435.13	0.00	0.00
11	121678	2429208	RECUPERACIÓN DEL LOCAL ESCOLAR I.E. N 2309 - INDOAMERICA CON CODIGO LOCAL 791600 - DEL DISTRITO DE LA ESPERANZA - TRUJILLO - LA LIBERTAD	POR CONTRATA	G	1,591,466.30	44207	44207	44197	1,646,197.94	1,774,919.87	1,774,919.87	0.00
12	117219	2430459	RECUPERACIÓN DEL LOCAL ESCOLAR N°81749 DIVINO JESÚS CON CÓDIGO LOCAL 658615, DISTRITO DE LA ESPERANZA - TRUJILLO - LA LIBERTAD	POR CONTRATA	F	8,871,516.83	44653	44654	44652	8,900,410.68	8,900,410.68	9,357,914.21	457,503.53
13	122285	2437730	CONTRATACION DEL SERVICIO DE INSTALACION DE CÁMARAS DE VIGILANCIA A TODO COSTO PARA EL PROYECTO DENOMINADO: "AMPLIACIÓN DEL SERVICIO DE SEGURIDAD CIUDADANA LA ESPERANZA DEL DISTRITO DE LA ESPERANZA, PROVINCIA DE TRUJILLO, DEPARTAMENTO DE LA LIBERTAD/ I ETAPA: LA CENTRAL DE MONITOREO Y EQUIPAMIENTO TECNOLOGICO (CAMARAS DE VIDEO VIGILANCIA)	POR CONTRATA	F	7,334,000.00	44528	44500	44470	7,334,000.00	7,334,000.00	0.00	0.00
14	135159	2444125	RECUPERACION DEL LOCAL ESCOLAR 2306 SOL NACIENTE CON CODIGO LOCAL 791577, DEL DISTRITO DE LA ESPERANZA - TRUJILLO - LA LIBERTAD	POR CONTRATA	G	1,354,377.44	44373	44373	44348	1,347,050.57	1,420,458.62	1,420,458.62	0.00
15	119009	2458112	ADQUISICION DE SEMAFORO; EN EL(LA) MEJORAMIENTO DEL SERVICIO DE SEGURIDAD VIAL EN LA AV. TAHUANTINSUYO DEL DISTRITO DE LA ESPERANZA, PROVINCIA TRUJILLO, DEPARTAMENTO LA LIBERTAD	POR CONTRATA	G	161,237.22	44092	44085	44075	160,659.33	160,659.33	163,844.56	3,185.23
16	121744	2459334	CREACIÓN DEL SERVICIO DE LA COMPAÑÍA DE BOMBEROS DEL DISTRITO DE LA ESPERANZA, PROVINCIA DE TRUJILLO - DEPARTAMENTO DE LA LIBERTAD / I ETAPA: CONSTRUCCIÓN DE INFRAESTRUCTURA ADMINISTRATIVA 1ER NIVEL, EQUIPAMIENTO ADMINISTRATIVO Y ADQUISICIÓN DE AMBULANCIA	POR CONTRATA	G	1,468,707.97	44306	44306	44287	1,631,014.56	1,647,990.62	1,647,990.62	0.00
17	130905	2466461	MEJORAMIENTO DEL SERVICIO DE TRANSITABILIDAD VEHICULAR Y PEATONAL EN EL SECTOR CENTRAL DEL DISTRITO DE LA ESPERANZA - PROVINCIA DE TRUJILLO - DEPARTAMENTO DE LA LIBERTAD/ I ETAPA;CONSTRUCCION DE VEREDAS SARDINELES AREA VERDE DENTRO DEL PERIMETRO DE LAS CALLES MCGREGOR JOSE MARIA BLANES RAMON CASTILLA (TAMBIEN RECAPEO Y SELLO ASFALTICO) JOSE CABRERA CIRCULACION PEATONAL JOSE BAQUIJANO Y CARRILLO TAMBIEN CALLE CASTELLI (ENTRE BLANCO ENCALADA Y PAULA SANTANDER) CALLE ALAMEDA MZ. 18 MZ. 13 Y VEREDAS	POR CONTRATA	D	1,446,817.41	44293	44286	44256	1,160,805.01	1,257,601.99	1,080,735.67	-176,866.32
	123449	2468742	MEJORAMIENTO DEL SERVICIO DEPORTIVO Y RECREATIVO EN EL LOTE B, MZ. G DE LA D.H.T. LOS CUATRO SUYOS DEL DISTRITO DE LA ESPERANZA - PROVINCIA DE TRUJILLO - DEPARTAMENTO DE LA LIBERTAD / I ETAPA: CONSTRUCCION DE AREAS DE JUEGOS Y CERCO PERIMETRICO	POR CONTRATA	F	936,872.56	44881	44881	44866	915,042.26	915,042.26	0.00	0.00



19	147901	2475362	MEJORAMIENTO DEL SERVICIO DE TRANSITABILIDAD PEATONAL Y VEHICULAR EN EL SECTOR PUEBLO LIBRE DEL DISTRITO DE LA ESPERANZA - PROVINCIA DE TRUJILLO - DEPARTAMENTO DE LA LIBERTAD - I ETAPA	POR CONTRATA	F	1,517,717.00	44648	44648	44621	1,741,837.45	1,741,837.45	1,961,429.28	219,591.83
20	162735	2475383	MEJORAMIENTO DEL SERVICIO DE TRANSITABILIDAD VEHICULAR Y PEATONAL EN EL SECTOR JERUSALEN DEL DISTRITO DE LA ESPERANZA - PROVINCIA DE TRUJILLO - DEPARTAMENTO DE LA LIBERTAD / I ETAPA; CONSTRAUCCION DE PISTAS, VEREDAS, MARTILLOS, RAMPAS, SARDINELES Y HABILITACION DE AREAS VERDES EN LAS CALLES AVIACION, LOS OLIVOS Y EL CANAL DE SUEZ"	POR CONTRATA	D	1,790,884.17	44910	-	44805	179,738.79	694,299.02	0.00	0.00
21	134986	2475412	CREACION DEL SERVICIO PÚBLICO DE LA PLAZA DE ARMAS EN EL LOTE 02 MZ. C-42 DE LA H.U.P. MANUEL ARÉVALO III ETAPA DEL DISTRITO DE LA ESPERANZA - PROVINCIA DE TRUJILLO - DEPARTAMENTO DE LA LIBERTAD	POR CONTRATA	G	1,382,437.97	44337	44328	44317	1,520,820.11	1,574,044.94	1,574,044.94	0.00
22	169548	2491111	MEJORAMIENTO DEL SERVICIO DEPORTIVO EN LA MZ. 2 LOTE 1 DEL AA.HH. FUJIMORI FUJIMORI DEL DISTRITO DE LA ESPERANZA - PROVINCIA DE TRUJILLO - DEPARTAMENTO DE LA LIBERTAD	POR CONTRATA	E	466,536.69	44913	44895	44866	466,536.69	-	-	-
23	131271	2492016	CONSTRUCCION DE VEREDA, SARDINEL, PISTA Y AREA VERDE; ADEMÁS DE OTROS ACTIVOS EN EL(LA) CALLE MANUEL HIDALGO Y CASTILLA TRAMO AV. JOSÉ GABRIEL CONDORCANQUI HASTA LA CALLE FELIX ALDAO, DEL SECTOR SAN MARTIN BARRIO 1 DISTRITO DE LA ESPERANZA, PROVINCIA DE TRUJILLO, DEPARTAMENTO DE LA LIBERTAD	POR CONTRATA	G	856,425.36	44266	44266	44256	884,205.11	943,601.99	943,601.99	0.00
24	130332	2493565	REPARACION DE CERCO PERIMETRICO; EN EL(LA) CEMENTERIO SAN JUAN BAUTISTA EN LA MZ. 5 LT. 1 DEL SECTOR FRATERNIDAD BARRIO 1 DISTRITO DE LA ESPERANZA, PROVINCIA TRUJILLO, DEPARTAMENTO LA LIBERTAD	POR CONTRATA	G	346,678.69	44195	44195	44166	385,197.57	388,023.86	388,023.86	0.00
25	170874	2514095	MEJORAMIENTO DEL SERVICIO DEPORTIVO Y RECREATIVO EN EL LT. 1, MZ. A-47 DE LA HUP MANUEL AREVALO III ETAPA SECTOR A DEL DISTRITO DE LA ESPERANZA - PROVINCIA DE TRUJILLO - DEPARTAMENTO DE LA LIBERTAD/I ETAPA: VEREDAS, TRIBUNAS, CERCO PERIMETRICO E ILUMINACION	POR CONTRATA	B	691,202.26	-	-	-	-	-	-	-
26	151524	2527015	REPARACION DE PISTA; EN EL(LA) AV. JOSE GABRIEL CONDORCANQUI TRAMO: CALLE BARREYROS - AV. 03 DISTRITO DE LA ESPERANZA, PROVINCIA TRUJILLO, DEPARTAMENTO LA LIBERTAD	POR CONTRATA	G	1,603,404.86	44767	44767	44743	1,842,099.56	2,429,370.85	2,429,370.85	0.00
27	159705	2542528	CONSTRUCCION DE SISTEMA DE RIEGO Y AREA VERDE; EN EL(LA) SECTOR PARQUE INDUSTRIAL DEL DISTRITO DE LA ESPERANZA, PROVINCIA TRUJILLO, DEPARTAMENTO LA LIBERTAD	POR CONTRATA	D	757,641.10	44811	-	44774	20,706.83	94,400.25	0.00	0.00
28	166543	2545201	REMODELACION DE BERMA; EN LA AVENIDA TAHUANTINSUYO DEL DISTRITO DE LA ESPERANZA, PROVINCIA TRUJILLO, DEPARTAMENTO DE LA LIBERTAD	POR CONTRATA	C	365,212.11	44937	-	44805	33,364.33	106,406.75	0.00	0.00
29	125653	2444115	RECUPERACION DEL LOCAL ESCOLAR I.E. N° 1787 SAGRADO CORAZON DE JESUS CON CODIGO DE LOCAL 253894, DEL DISTRITO DE LA ESPERANZA - TRUJILLO - LA LIBERTAD	POR CONTRATA	F	2,376,708.98	44325	44335	44317	2,376,708.98	2,376,708.98	2,456,116.14	79,407.16
	169583	2551434	CONSTRUCCION DE PISTA; EN EL(LA) EN CALLE ANDRES AVELINO CÁCERES DEL SECTOR I DEL AA.HH NUEVO JERUSALEN EN LA LOCALIDAD LA ESPERANZA, DISTRITO DE LA ESPERANZA, PROVINCIA TRUJILLO, DEPARTAMENTO LA LIBERTAD	POR CONTRATA	C	320,480.86	44916	-	44866	0.00	0.00	0.00	0.00

MUNICIPALIDAD DISTRITAL DE LA ESPERANZA
Sub Gerencia de Obras
V° B°

31	173020	2561008	REPARACION DE INFRAESTRUCTURA DEPORTIVA, AREA VERDE Y JUEGOS INFANTILES E INCLUSIVOS; EN EL(LA) COMPLEJO VILLA MILITAR POLICIAL, UBICADO EN LA MZ. 38A LT. 01 DE LA HUP MANUEL AREVALO II ETAPA EN EL DISTRITO DE LA ESPERANZA, PROVINCIA TRUJILLO, DEPARTAMENTO LA LIBERTAD	POR CONTRATA	A	178,849.64	-	-	-	0.00	0.00	0.00	0.00

Nota: La información a registrar corresponde al periodo a reportar.

Leyenda

A Código autogenerado por la CGR para identificación única de obra

B Codigo del proyecto según Banco de inversiones

C Registra nombre de la obra según Expediente Técnico.

D Registrar lo que corresponda: Por Contrata o Por Administración Directa.

E Registrar lo que corresponda:

a. En proceso de contratación, si ya se convocó.

b. Con firma del Contrato, pero sin inicio de ejecución

c. En Ejecución, cuando inició el plazo contractual de ejecución.

d. Paralizada, cuando se detienen la ejecución de todas las actividades y/o partidas que forman parte de la misma.

e. Culminada, cuando se verificó la fecha de terminación de la obra y queda pendiente la recepción.

f. Con Recepción, cuando se cuente con el Acta de Recepción de Obra firmada por la Comisión de Recepción

g. Con Liquidación, cuando se cuente con el documento aprobatorio y quede consentida por las partes

F Monto contractual: Registrar el monto del contrato de ejecución de obra

Presupuesto analítico aprobado: registrar el monto aprobado en el Expediente Técnico.

G Registrar la fecha de termino programada seguún plazo de ejecución establecida.

H Registrar la fecha de termino, anotado en el Cuaderno de Obra y aceptado por el Supervisor o Inspector de obra..

I Registrar el mes y año de la ultima valorización que se reporta

J Registrar el monto acumulado real de la ultima valorización. (Contrato principal + Presupuestos Adicionales - Presupuestos Deductivo)

K Registrar el monto total pagado, según comprobantes de pagos, incluir todos los conceptos (adelantos otorgados, adicionales, mayores gastos generales, intereses, otros),

L Registrar el costo final de la liquidación, o la estimación si se encuentra en ejecución la obra.

M Registrar el saldo por pagar. Diferencia (K) - (L)

Comentario.- En caso de no ser aplicable el presente anexo, consignar lo siguiente:

Justificación de N/A del Anexo	Sustento

N/A: No aplica

(1) Desarrollar la justificación del porque no aplica registrar información en el anexo, de corresponder.

(2) Colocar el nombre del documento de sustento, de corresponder.

MUNICIPALIDAD DISTRITAL DE LA ESPERANZA
SUB GERENCIA DE OBRAS
Ing. Estuardo Rafael Pajares Buzan
SUB GERENTE

VISTO BUENO DEL RESPONSABLE DEL SISTEMA ADMINISTRATIVO

MUNICIPALIDAD DISTRITAL DE LA ESPERANZA
Ing. Herguein Martin Nanda Valderrama
ALCALDE

FIRMA DEL FUNCIONARIO RESPONSABLE / TITULAR DE LA UNIDAD EJECUTORA

ENTIDADES
SECCIÓN I
SISTEMAS ADMINISTRATIVOS

SISTEMA ADMINISTRATIVO DE CONTABILIDAD PÚBLICA - SISTEMA NACIONAL DE CONTABILIDAD
ANEXO 4.1
EF-1 ESTADO DE SITUACIÓN FINANCIERA

Nombre de la entidad :MUNICIPALIDAD DISTRITAL DE LA ESPERANZA
Departamento - Provincia - Distrito :LA LIBERTAD - TRUJILLO - LA ESPERANZA

Titular de la entidad :HERGUEIN MARTIN NAMAY VALDERRAMA
Cargo :ALCALDE
Periodo en el cargo :2019 - 2022
Fecha de corte :23/12/2022

	Al 30 de Setiembre de 2022	Al 30 de Setiembre de 2021
ACTIVO		
ACTIVO CORRIENTE		
Efectivo y Equivalente de Efectivo	24,072,192.37	18,707,160.18
Inversiones Financieras		
Cuentas por Cobrar (Neto)	15,878,289.22	19,783,661.51
Otras Cuentas por Cobrar (Neto)	278,500.19	204,767.49
Inventarios (Neto)	163,535.77	186,259.28
Servicios y Otros Pagados por Anticipado	173,420.20	46,401.06
Otras Cuentas del Activo	5,281,216.12	3,320,702.70
TOTAL ACTIVO CORRIENTE	45,847,153.87	42,248,952.22
ACTIVO NO CORRIENTE		
Cuentas por Cobrar a Largo Plazo	30,622,933.49	21,799,430.15
Otras Ctas. por Cobrar a Largo Plazo		
Inversiones Financieras (Neto)		
Propiedades de Inversión		
Propiedad, Planta y Equipo (Neto)	382,056,626.54	373,227,218.07
Otras Cuentas del Activo (Neto)	8,808,115.54	8,443,724.80
TOTAL ACTIVO NO CORRIENTE	421,487,675.57	403,470,373.02
TOTAL ACTIVO	467,334,829.44	445,719,325.24
Cuentas de Orden	73,828,278.08	72,310,575.85

	Al 30 de Setiembre de 2022	Al 30 de Setiembre de 2021
PASIVO Y PATRIMONIO		
PASIVO CORRIENTE		
Sobregiros Bancarios		
Cuentas Por Pagar a Proveedores	3,211,504.47	3,585,775.96
Impuestos, Contribuciones y Otros	381,121.93	323,378.68
Remuneraciones y Beneficios Sociales	127,205.67	135,338.43
Obligaciones Previsionales	1,591,278.07	1,731,139.23
Operaciones de Crédito	0.02	0.02
Parte Cte. Deudas a Largo Plazo		
Otras Cuentas del Pasivo	3,544,805.38	4,228,685.58
Ingresos Diferidos		
TOTAL PASIVO CORRIENTE	8,855,915.54	10,004,317.90
PASIVO NO CORRIENTE		
Deudas a Largo Plazo		
Cuentas por Pagar a Proveedores		
Beneficios Sociales y Oblig. Prev.	600,556.61	424,137.81
Obligaciones Previsionales		
Provisiones	4,716,030.02	4,732,312.79
Otras Cuentas del Pasivo	11,904,391.54	10,558,246.09
Ingresos Diferidos		
TOTAL PASIVO NO CORRIENTE	17,220,978.17	15,714,696.69
TOTAL PASIVO	26,076,893.71	25,719,014.59
PATRIMONIO		
Hacienda Nacional	367,691,116.98	367,691,116.98
Hacienda Nacional Adicional		
Resultados No Realizados	363,653.20	363,653.20
Reservas		
Resultados Acumulados	73,203,165.55	51,945,540.47
TOTAL PATRIMONIO	441,257,935.73	420,000,310.65
TOTAL PASIVO Y PATRIMONIO	467,334,829.44	445,719,325.24
Cuentas de Orden	73,828,278.08	72,310,575.85

Comentario.- En caso de no ser aplicable el presente anexo, consignar lo siguiente:

Justificación de N/A del Anexo (1)	Sustento (2)

N/A: No aplica
(1) Desarrollar la justificación del porque no aplica registrar información en el anexo, de corresponder.
(2) Colocar el nombre del documento de sustento, de corresponder.

MUNICIPALIDAD DISTRITAL DE LA ESPERANZA
Sub-Gerencia de Contabilidad
CPC. Yakelin Yuridia Ponte Quiñones
Sub-Gerente de Contabilidad
VISTO BUENO DEL RESPONSABLE DEL SISTEMA ADMINISTRATIVO

MUNICIPALIDAD DISTRITAL DE LA ESPERANZA
Ing. Herguein Martin Namay Valderrama
ALCALDE
FIRMA DEL FUNCIONARIO RESPONSABLE / TITULAR DE LA UNIDAD EJECUTORA

ENTIDADES
SECCIÓN I
SISTEMAS ADMINISTRATIVOS

SISTEMA ADMINISTRATIVO DE CONTABILIDAD PÚBLICA - SISTEMA NACIONAL DE CONTABILIDAD
ANEXO 4.2
EF-2 ESTADO DE GESTIÓN

Nombre de la entidad : MUNICIPALIDAD DISTRITAL DE LA ESPERANZA
Departamento - Provincia - Distrito : LA LIBERTAD - TRUJILLO - LA ESPERANZA

Titular de la entidad : HERGUEIN MARTIN NAMAY VALDERRAMA
Cargo : ALCALDE
Periodo en el cargo : 2019 - 2022
Fecha de corte : 23/12/2022

	Acumulado del 01 Julio al 30 de Setiembre de 2022	Acumulado del 01 Julio al 30 de Setiembre de 2021	Acumulado del 01 Enero al 30 de Setiembre de 2022	Acumulado del 01 Enero al 30 de Setiembre de 2021
INGRESOS				
Ingresos Tributarios Netos	3,582,595.36	1,062,301.30	6,149,882.76	5,347,627.10
Ingresos No Tributarios	5,230,023.43	759,402.84	6,453,520.55	2,482,168.28
Aportes por Regulación				
Traspasos y Remesas Recibidas	13,702,369.02	12,042,269.79	31,981,937.87	31,027,612.99
Donaciones y Transferencias Recibidas		3,527,103.89		3,834,717.89
Ingresos Financieros	207,332.33	5,869.03	424,065.96	15,268.67
Otros Ingresos	9,359.53	26,054.72	101,203.41	57,971.60
TOTAL INGRESOS	22,731,679.67	17,423,001.57	45,110,610.55	42,765,366.53
COSTOS Y GASTOS				
Costo de Ventas				
Gastos en Bienes y Servicios	-3,567,573.14	-3,625,309.91	-8,901,068.82	-9,760,550.26
Gastos de Personal	-4,222,363.67	-3,891,492.62	-11,551,399.73	-10,623,890.98
Gastos por Pens.Prest.y Asistencia Social	-258,257.35	-265,241.00	-728,870.85	-794,429.45
Transferencias, Subsidios y Subvenciones Sociales Otorgadas		**-12,000.00**	**-2,000.00**	-12,000.00
Donaciones y Transferencias Otorgadas			-3,901.28	
Traspasos y Remesas Otorgadas				-815,158.74
Estimaciones y Provisiones del Ejercicio				-1,528,872.40
Gastos Financieros				
Otros Gastos	-24,779.09	-39,758.18	-2,665,744.79	-609,108.50
TOTAL COSTOS Y GASTOS	-8,072,973.25	-7,833,801.71	-23,852,985.47	-24,144,010.33
RESULTADO DEL EJERCICIO SUPERAVIT (DEFICIT)	14,658,706.42	9,589,199.86	21,257,625.08	18,621,356.20

NOTA: PARA LOS PERIODOS INTERMEDIOS (TRIMESTRE Y SEMESTRE) CONSIDERDAR CUATRO COLUMNAS "ACUMULADO DEL PERIODO VIGENTE" Y "ACUMULADO DEL PERIODO ANTERIOR"

Comentario.- En caso de no ser aplicable el presente anexo, consignar lo siguiente:

Justificación de N/A del Anexo (1)	Sustento (2)

N/A: No aplica
(1) Desarrollar la justificación del porque no aplica registrar información en el anexo, de corresponder.
(2) Colocar el nombre del documento de sustento, de corresponder.

MUNICIPALIDAD DISTRITAL DE LA ESPERANZA
Sub-Gerencia de Contabilidad
CPC. Yakelin Yuridia Ponte Quiñones
Sub-Gerente de Contabilidad
VISTO BUENO DEL RESPONSABLE DEL SISTEMA ADMINISTRATIVO

MUNICIPALIDAD DISTRITAL DE LA ESPERANZA
Ing. Herguein Martin Namay Valderrama
ALCALDE
FIRMA DEL FUNCIONARIO RESPONSABLE / TITULAR DE LA UNIDAD EJECUTORA

ENTIDADES
SECCIÓN I
SISTEMAS ADMINISTRATIVOS

SISTEMA ADMINISTRATIVO DE CONTABILIDAD PÚBLICA - SISTEMA NACIONAL DE CONTABILIDAD
ANEXO 4.3
EF-3 ESTADO DE CAMBIOS EN EL PATRIMONIO NETO

Nombre de la entidad : MUNICIPALIDAD DISTRITAL DE LA ESPERANZA
Departamento - Provincia - Distrito : LA LIBERTAD - TRUJILLO - LA ESPERANZA

Titular de la entidad : HERGUEIN MARTIN NAMAY VALDERRAMA
Cargo : ALCALDE
Periodo en el cargo : 2019 - 2022
Fecha de corte : 23/12/2022

CONCEPTOS	HACIENDA NACIONAL	HACIENDA NACIONAL ADICIONAL	RESULTADOS NO REALIZADOS	RESERVAS	RESULTADOS ACUMULADOS	TOTAL
SALDO INICIAL AL 01 DE ENERO DE 2021						
Ajustes de Ejercicios Anteriores	367,691,116.98		363,653.20		33,900,195.82	401,954,966.00
Traspasos y Remesas del Tesoro Público						0.00
Traspasos y Remesas de Otras Entidades						0.00
Traspasos de Documentos						0.00
Otras Operaciones Patrimoniales						0.00
Superávit (Déficit) del Ejercicio					18,621,356.20	18,621,356.20
Traslados entre Cuentas Patrimoniales						0.00
Traslado de Saldos por Fusión, Extinción, Adscripción						0.00
SALDO AL 30 DE SETIEMBRE DE 2021	367,691,116.98	0.00	363,653.20	0.00	52,521,552.02	420,576,322.20
SALDO INICIAL AL 01 DE ENERO DE 2022	367,691,116.98	0.00	363,653.20	0.00	51,945,540.47	420,000,310.65
Ajustes de Ejercicios Anteriores						0.00
Traspasos y Remesas del Tesoro Público						0.00
Traspasos y Remesas de Otras Entidades						0.00
Traspasos de Documentos						0.00
Otras Operaciones Patrimoniales (Nota)						0.00
Superávit (Déficit) del Ejercicio					21,257,625.08	21,257,625.08
Traslados entre Cuentas Patrimoniales						0.00
Traslado de Saldos por Fusión, Extinción, Adscripción						0.00
SALDO AL 30 DE SEPTIEMBRE DE 2022	367,691,116.98	0.00	363,653.20	0.00	73,203,165.55	441,257,935.73

Comentario.- En caso de no ser aplicable el presente anexo, consignar lo siguiente:

Justificación de N/A del Anexo (1)	Sustento (2)

N/A: No aplica

(1) Desarrollar la justificación del porque no aplica registrar información en el anexo, de corresponder.

(2) Colocar el nombre del documento de sustento, de corresponder.

MUNICIPALIDAD DISTRITAL DE LA ESPERANZA
Sub Gerencia de Contabilidad
CPC. Yakelin Yuridia Ponte Quiñones
Sub-Gerente de Contabilidad
VISTO BUENO DEL RESPONSABLE DEL SISTEMA ADMINISTRATIVO

MUNICIPALIDAD DISTRITAL DE LA ESPERANZA
Ing. Hergueín Martin Namay Valderrama
ALCALDE
FIRMA DEL FUNCIONARIO RESPONSABLE / TITULAR DE LA UNIDAD EJECUTORA

ENTIDADES
SECCIÓN I
SISTEMAS ADMINISTRATIVOS

SISTEMA ADMINISTRATIVO DE CONTABILIDAD PÚBLICA - SISTEMA NACIONAL DE CONTABILIDAD
ANEXO 4.4
EF-4 ESTADO DE FLUJOS DE EFECTIVO

Nombre de la entidad : MUNICIPALIDAD DISTRITAL DE LA ESPERANZA
Departamento - Provincia - Distrito : LA LIBERTAD - TRUJILLO - LA ESPERANZA

Titular de la entidad : HERGUEIN MARTIN NAMAY VALDERRAMA
Cargo : ALCALDE
Periodo en el cargo : 2019 - 2022
Fecha de corte : 23/12/2022

CONCEPTOS	Del 01 Enero al 30 de Setiembre de 2022	Del 01 Enero al 30 de Setiembre de 2021
A. ACTIVIDADES DE OPERACIÓN		
Cobranza de Impuestos, Contribuciones y Derechos Administrativos (Nota)	5,147,380.50	5,797,234.24
Cobranza de Aportes por Regulación		
Cobranza de Venta de Bienes y Servicios y Renta de la Propiedad	3,014,710.45	2,779,729.97
Donaciones y Transferencias Recibidas (Nota)		415,127.67
Traspasos y Remesas Recibidas del Tesoro Público (Nota)	27,891,171.70	29,123,871.64
Otros (Nota)	101,234.54	57,287.49
MENOS		
Pago a Proveedores de Bienes y Servicios (Nota)	-14,229,796.59	-14,347,477.75
Pago de Remuneraciones y Obligaciones Sociales	-6,404,517.83	-5,472,661.41
Pago de Otras Retribuciones y Complementarias	-136,813.26	-108,698.79
Pago de Pensiones y Otros Beneficios	-139,950.41	-148,907.83
Pago por Prestaciones y Asistencia Social	-842,331.65	-795,412.55
Transferencias, Subsidios y Subvenciones Sociales Otorgadas		
Donaciones y Transferencias Otorgadas (Nota)		-815,158.74
Traspasos y Remesas Otorgadas al Tesoro Público (Nota)	-3,901.28	
Otros (Nota)	-993,712.17	-1,156,124.09
AUMENTO (DISMINUCIÓN) DEL EFECTIVO Y EQUIVALENTES AL EFECTIVO PROVENIENTE DE ACTIVIDAD DE OPERACIÓN	**13,403,474.00**	**15,328,809.85**
B. ACTIVIDADES DE INVERSIÓN		
Cobranza por Venta de Vehículos, Maquinarias y Otros		
Cobranza por Venta de Edificios y Activos No Producidos (Nota)		
Cobranza por Venta de Otras Cuentas del Activo (Nota)		
Otros (Nota)		
MENOS		
Pago por Compra de Vehículos, Maquinarias y Otros	-3,601,757.33	-631,251.06
Pago por Compra de Edificios y Activos No Producidos (Nota)		
Pago por Construcciones en Curso (Nota)	-8,462,091.84	-23,650,848.58
Pago por Compra de Otras Cuentas del Activo (Nota)	-9,853.00	-163,547.24
Otros (Nota)	-55,505.81	-72,926.24
AUMENTO (DISMINUCIÓN) DEL EFECTIVO Y EQUIVALENTES AL EFECTIVO PROVENIENTE DE ACTIVIDAD DE INVERSIÓN	**-12,129,207.98**	**-24,518,573.12**
C. ACTIVIDADES DE FINANCIAMIENTO		
Colocaciones de Valores y Otros Documentos (Nota)		
Endeudamiento Interno y/o Externo (Nota)		
Otros (Nota)	4,090,766.17	5,007,588.35
MENOS		
Amortización, Intereses, Comisiones y Otros Gastos de la Deuda (Nota)		
Otros (Nota)		
Traslado de Saldos por Fusión, Extinción, Adscripción		
AUMENTO (DISMINUCIÓN) DEL EFECTIVO Y EQUIVALENTES DE EFECTIVO PROVENIENTE DE ACTIVIDAD DE FINANCIAMIENTO	**4,090,766.17**	**5,007,588.35**
D. AUMENTO (DISMINUCIÓN) DEL EFECTIVO Y EQUIVALENTES DE EFECTIVO	5,365,032.19	-4,182,174.92
E. DIFERENCIA DE CAMBIO DEL EFECTIVO Y EQUIVALENTES AL EFECTIVO		
F. SALDO EFECTIVO Y EQUIVALENTES DE EFECTIVO AL INICIO DEL EJERCICIO	18,707,160.18	25,935,042.72
G. SALDO EFECTIVO Y EQUIVALENTES DE EFECTIVO AL FINALIZAR EL EJERCICIO	24,072,192.37	21,752,867.80

Comentario.- En caso de no ser aplicable el presente anexo, consignar lo siguiente:

Justificación de N/A del Anexo (1)	Sustento (2)

N/A: No aplica

(1) Desarrollar la justificación del porque no aplica registrar información en el anexo, de corresponder.

(2) Colocar el nombre del documento de sustento, de corresponder.

MUNICIPALIDAD DISTRITAL DE LA ESPERANZA
Sub-Gerencia de Contabilidad
CPC. Yakelin Yamidia Ponte Quiñones
Sub-Gerente de Contabilidad

VISTO BUENO DEL RESPONSABLE DEL SISTEMA ADMINISTRATIVO

MUNICIPALIDAD DISTRITAL DE LA ESPERANZA
Ing. Herguein Martin Namay Valderrama
ALCALDE

FIRMA DEL FUNCIONARIO RESPONSABLE / TITULAR DE LA UNIDAD EJECUTORA

ENTIDADES
SECCIÓN I
SISTEMAS ADMINISTRATIVOS

SISTEMA ADMINISTRATIVO DE CONTABILIDAD PÚBLICA - SISTEMA NACIONAL DE CONTABILIDAD
ANEXO 4.5
ESTADO DE LA DEPURACION Y SINCERAMIENTO

Nombre de la entidad : MUNICIPALIDAD DISTRITAL DE LA ESPERANZA
Departamento - Provincia - Distrito : LA LIBERTAD - TRUJILLO - LA ESPERANZA

Titular de la entidad : HERGUEIN MARTIN NAMAY VALDERRAMA
Cargo : ALCALDE
Periodo en el cargo : 2019 - 2022
Fecha de corte : 23/12/2022

Orden	Entregable	Cumplió	Número de resolución	Fecha
1	Resolución de la declaración de inicio de la depuración y sinceramiento	SI/NO	R.A N°0720-2021-MDE	15/07/2021
2	Resolución de la conformación de comisiones	SI/NO	R.A N°0732-2021-MDE	16/07/2021
3	Informe de diagnóstico de los saldos a depurar	SI/NO	MEMORANDO N° 001-2021-CUPSC-	29/12/2021
4	Plan de Depuración y Sinceramiento (PDS) aprobado	SI/NO	R.A N° 0084-2022-MDE	31/01/2022
5	Resolución de aprobación de resultados de avance al 31/03/2022	SI/NO	NO	
6	Resolución de aprobación de resultados de avance al 30/06/2022	SI/NO	NO	
7	Resolución de aprobación de resultados de avance al 30/09/2022	SI/NO	NO	
8	Resolución de aprobación de resultados de avance al 31/12/2022	SI/NO	NO	
9	Resolución de aprobación de resultados de avance al 31/03/2023	SI/NO	NO	
10	Resolución de aprobación de resultados de avance al 30/06/2023	SI/NO	NO	

Comentario.- En caso de no ser aplicable el presente anexo, consignar lo siguiente:

Justificación de N/A del Anexo (1)	Sustento (2)

N/A: No aplica
(1) Desarrollar la justificación del porque no aplica registrar información en el anexo, de corresponder.
(2) Colocar el nombre del documento de sustento, de corresponder.

MUNICIPALIDAD DISTRITAL DE LA ESPERANZA
Sub-Gerencia de Contabilidad
CPC. Yakelin Yuridia Ponte Quiñones
Sub-Gerente de Contabilidad
VISTO BUENO DEL RESPONSABLE DEL SISTEMA ADMINISTRATIVO

MUNICIPALIDAD DISTRITAL DE LA ESPERANZA
Ing. Herguein Martin Namay Valderrama
ALCALDE
FIRMA DEL FUNCIONARIO RESPONSABLE / TITULAR DE LA UNIDAD EJECUTORA

ENTIDADES
SECCIÓN I
SISTEMAS ADMINISTRATIVOS

SISTEMA ADMINISTRATIVO DE TESORERÍA
ANEXO 5.1
CARTAS FIANZAS VIGENTES

Nombre de la entidad : MUNICIPALIDAD DISTRITAL DE LA ESPERANZA
Departamento - Provincia - Distrito : LA LIBERTAD - TRUJILLO - LA ESPERANZA

Titular de la entidad : HERGUEIN MARTIN NAMAY VALDERRAMA
Cargo : ALCALDE
Periodo en el cargo : 2019 - 2022
Fecha de corte : 23/12/2022

N°	Proveedor / Empresa	Cartas Fianzas							
		N° Carta Fianza	Entidad Financiera	Monto	Moneda	Fecha de Emisión	Fecha de vigencia (*)	Tipo de Garantía	Observaciones
	A	B	C	D	E	F	G	H	I
1	CONSTRUCTORA DAYEMER SAC	3002020016412-7	AVLA	S/ 144,681.74	SOLES	6/09/2022	29/12/2022	FIEL CUMPLIMIENTO	Renovacion
2	CONSORCIO PARQUE INDUSTRIAL (CONSTRUCCIONES OR ANDINO SAC /SAN BERNARDO CARGO SAC.	N° E1897-01-2022	SECREX CESCE	S/ 75,764.11	SOLES	6/09/2022	11/12/2022	FIEL CUMPLIMIENTO	Renovacion
3	CONSORCIO LULUY (CONSRUCTORA HERCULES SAC/SOLUCIONES EN CONTROL INDUSTRIAL Y DE PROCESOS SAC.-SCIP SAC.)	0914001-2022/FG/TRUJILLO	FOGAPI	S/ 474,888.34	SOLES	14/09/2022	23/12/2022	ADELANTO DIRECTO	Renovacion
4	CONSORCIO SOL NACIENTE (HOUSE BUSSINES SAC /ATLANTIC SAC	3002018008184-11	AVLA	S/ 6,510,439.21	SOLES	16/09/2022	31/12/2022	FIEL CUMPLIMIENTO	Renovacion
5	HARDTECH SOLUTIONS SAC	E 3179-00-2022	SECREX CESCE	S/ 26,950.00	SOLES	16/09/2022	14/12/2022	FIEL CUMPLIMIENTO	Nueva
6	CONSORCIO PARQUE INDUSTRIAL (CONSTRUCCIONES OR ANDINO SAC /SAN BERNARDO CARGO SAC.	E2133-01-2022	SECREX CESCE	S/ 75,764.11	SOLES	16/09/2022	2/01/2023	ADELANTO DIRECTO	Renovacion
7	CONSORCIO LULUY (CONSRUCTORA HERCULES SAC/SOLUCIONES EN CONTROL INDUSTRIAL Y DE PROCESOS SAC.-SCIP SAC.)	0914001-2022/FG/TRUJILLO	FOGAPI	S/ 474,888.34	SOLES	14/09/2022	23/12/2022	ADELANTO DIRECTO	Renovacion
8	CONSORCIO LULUY (CONSTRUCTORA HERCULES SAC, SOLUCIONES EN CONTROL INDUSTRIAL Y DE PROCESOS SAC.)	1007001-2022-/FG/TRUJILLO	FOGAPI	S/ 949,776.68	SOLES	7/10/2022	8/01/2023	ADELANTO DE MATERIALES	Renovacion
9	CONSORCIO LULUY (CONSTRUCTORA HERCULES SAC, SOLUCIONES EN CONTROL INDUSTRIAL Y DE PROCESOS SAC.)	1206002-2022/FG/TRUJILLO	FOGAPI	S/ 474,888.34	SOLES	6/12/2022	11/03/2023	FIEL CUMPLIMIENTO	Renovacion
10	CONSORCIO PARQUE INDUSTRIAL (CONSTRUCCIONES OR ANDINO SAC /SAN BERNARDO CARGO SAC.	N° E2133-01-2022	SECREX CESCE	S/ 75,764.11	SOLES	5/10/2022	2/01/2023	ADELANTO DIRECTO	Renovacion

11	CONSORCIO PARQUE INDUSTRIAL (CONSTRUCCIONES OR ANDINO SAC /SAN BERNARDO CARGO SAC.	N°E1897-02-2022	SECREX CESCE	S/.75,764.11	SOLES	11/12/2022	10/03/2023	FIEL CUMPLIMIENTO	Renovacion
12	CONSORCIO CONSORCIO VIAL JERUSALEN (CRES PERU CONTRATISTAS GENERALES S.A.C., LCL CONTRATISTAS S.A.C)	N°E2249-01-2022	SECREX CESCE	S/ 179,088.42	SOLES	11/12/2022	9/05/2023	FIEL CUMPLIMIENTO	Renovacion
13	CONSORCIO CONSORCIO VIAL JERUSALEN (CRES PERU CONTRATISTAS GENERALES S.A.C., LCL CONTRATISTAS S.A.C)	N° E2375-01-2022	SECREX CESCE	S/ 159,846.88	SOLES	18/10/2022	15/01/2023	ADELANTO DIRECTO	Renovacion
14	CONSORCIO CONSORCIO VIAL JERUSALEN (CRES PERU CONTRATISTAS GENERALES S.A.C., LCL CONTRATISTAS S.A.C)	N° E2834-01-2022	SECREX CESCE	S/.358,176.83	SOLES	19/11/2022	16/02/2023	ADELANTO DE MATERIALES	Renovacion
15	CONSTRUCTORA SYLFEL S.A.C	1110003-2022/FG/PIURA	FOGAPI	S/ 24,800.00	SOLES	10/11/2022	13/02/2023	FIEL CUMPLIMIENTO	Renovacion
16	CONSORCIO TAHUANTINSUY, (CRISTAL MULTIPLE SERCICES E.I.R.L, SERVICIOS CIVILES Y ELECTROMECANICOS BRAGIO INGENIEROS E.I.R.L.)	N° D000-03757084	BCP	S/ 73,042.42	SOLES	3/10/2022	2/12/2022	ADELANTO DE MATERIALES	
17	CONSORCIO TAHUANTINSUY, (CRISTAL MULTIPLE SERCICES E.I.R.L, SERVICIOS CIVILES Y ELECTROMECANICOS BRAGIO INGENIEROS E.I.R.L.)	N°E2777-01-2022	SECREX CESCE	S/. 36,521.21	SOLES	16/11/2022	14/01/2023	FIEL CUMPLIMIENTO	Renovacion
18	CONSORCIO TAHUANTINSUY, (CRISTAL MULTIPLE SERCICES E.I.R.L, SERVICIOS CIVILES Y ELECTROMECANICOS BRAGIO INGENIEROS E.I.R.L.)	N° D000-03757084 - 1050076	BCP	S/ 73,042.42	SOLES	28/11/2022	27/01/2023	ADELANTO DE MATERIALES	Renovacion
19	CONSORCIO FUJIMORI (R&C IGENIEROS CONSULTORES Y CONSTRUCTORES S.R.L. Y CONSULTORA E INMOBILIARIA M & A ZAVALETA S.A.C)	N° 0011-0900-9800017394-82	BBVA	S/ 46,653.67	SOLES	18/10/2022	17/12/2022	FIEL CUMPLIMIENTO	Nueva
20	CONSORCIO FUJIMORI (R&C IGENIEROS CONSULTORES Y CONSTRUCTORES S.R.L. Y CONSULTORA E INMOBILIARIA M & A ZAVALETA S.A.C)	N°0011-0900-9800017394-82	BBVA	S/ 46,653.67	SOLES	16/12/2022	16/01/2023	FIEL CUMPLIMIENTO	Renovacion
21	INGENIEROS CONTRATISTAS DE PAVIMENTOS SAC	N° 0011-0280-9800101698-53	BBVA	S/ 360,604.26	SOLES	6/10/2022	4/04/2023	FIEL CUMPLIMIENTO	Nueva
22	INGENIEROS CONTRATISTAS DE PAVIMENTOS SAC	N°0011-0280-9800101639-57	BBVA	S/ 360,604.26	SOLES	3/10/2022	1/01/2023	ADELANTO DIRECTO	Nueva
23	INGENIEROS CONTRATISTAS DE PAVIMENTOS SAC	2022/00118-00	BANCO DE COMERCIO	S/.649,087.66	SOLES	17/11/2022	15/02/2023	ADELANTO DE MATERIALES	Nueva
24	GENESIS CONTRATISTAS GENERALES S.A.C	N° 3002022024961	AVLA	S/. 140,892.42	SOLES	26/10/2022	23/01/2023	ADELANTO DIRECTO	Nueva
25	GENESIS CONTRATISTAS GENERALES S.A.C	N°3002022025038	AVLA	S/.281,784.84	SOLES	5/11/2022	2/02/2023	ADELANTO DE MATERIALES	Nueva
26	CONSORCIO AREVALO: (CONSTRUCTORA FRANCO &HNOS SAC E INGENIEROS CONTRATOISTAS DE PAVIMENTOS SAC) A-47	N° 0011-0280-9800102732-59	BBVA	S/. 69,120.23	SOLES	25/11/2022	24/05/2023	FIEL CUMPLIMIENTO	Nueva
27	CONSORCIO AREVALO: (CONSTRUCTORA FRANCO &HNOS SAC E INGENIEROS CONTRATOISTAS DE PAVIMENTOS SAC) A-47	0011-0280-9800102872-53	BBVA	S/.69.120.23	SOLES	2/12/2022	2/03/2022	ADELANTO DIRECTO	Nueva

28	CONSORCIO AREVALO: (CONSTRUCTORA FRANCO &HNOS SAC E INGENIEROS CONTRATOISTAS DE PAVIMENTOS SAC) C-13	N° 0011-0254-9800040182-02	BBVA	S/.48,490.49	SOLES	20/10/2022	18/02/2023	FIEL CUMPLIMIENTO	Nueva
29	CONSORCIO CACERES (COMERCIALIZADORA &ALQUILERES HYC S.A.C. TECNICAS DE INGENIERIA Y CONTRATOS S.A.C.)	1102001-2022/FG/PIURA	FOGAPI	S/.32,048.09	SOLES	2/11/2022	31/01/2023	FIEL CUMPLIMIENTO	Nueva
30	CONSORCIO SAGRADO CORAZON (CORPORACION L KAP SAC - CONSTRUTORA JC Y RF S.R.L)	E1919-10-2020	SECREX CESCE	S/ 237,670.90	SOLES	18/11/2022	16/11/2022	FIEL CUMPLIMIENTO	Renovacion
31	CONSORCIO SAGRADO CORAZON (CORPORACION L KAP SAC - CONSTRUTORA JC Y RF S.R.L)	E1919-11-2020	SECREX CESCE	S/ 237,670.90	SOLES	16/11/2022	13/02/2023	FIEL CUMPLIMIENTO	Renovacion
32	CONSTRUCTORA DAYAMER	3002020016412-7	ALVA	S/ 144,681.74	SOLES	1/10/2022	29/12/2022	FIEL CUMPLIMIENTO	Renovacion
33	CONSTRUCTORA DAYAMER	3002020016412-8	ALVA	S/ 144,681.74	SOLES	30/12/2022	19/03/2023	FIEL CUMPLIMIENTO	Renovacion
34	CONSTRUCTORA DAYAMER	3002020016413-8	ALVA	S/ 144,681.74	SOLES	3/11/2022	31/01/2023	ADELANTO DIRECTO	Renovacion
35	CONSTRUCTORA DAYAMER	3002020016473-8	ALVA	S/ 284,363.48	SOLES	2/11/2022	30/01/2023	ADELANTO DE MATERIALES	Renovacion

(*) En el caso de renovación de Carta Fianza, deberá reemplazar la nueva fecha de vigencia.

Base Legal:

1 Ley N° 26702 "Ley General del Sistema Financiero, y del Sistema de Seguros y Orgánica de la Superintendencia de Banca, Seguros y AFP"
2 Ley N° 27287 "Ley de Titulos Valores"
3 Decreto Supremo N° 082-2019-EF "Texto Único Ordenado de la Ley N° 30225, Ley de Contrataciones del Estado" (Artículo 33)
4 Decreto Supremo N° 344-2018-EF, que aprueba el Reglamento de la Ley N° 30225 "Ley de Contrataciones del Estado" (Artículos 148 al 154)

Comentario.- En caso de no ser aplicable el presente anexo, consignar lo siguiente:

Justificación de N/A del Anexo (1)	Sustento (2)

N/A: No aplica

(1) Desarrollar la justificación del porque no aplica registrar información en el anexo, de corresponder.

(2) Colocar el nombre del documento de sustento, de corresponder.

MUNICIPALIDAD DISTRITAL DE LA ESPERANZA
SUBGERENCIA DE TESORERIA
C.P.C Patricia Haydeé Venturo Ramirez
SUBGERENTE

VISTO BUENO DEL RESPONSABLE DEL SISTEMA ADMINISTRATIVO

MUNICIPALIDAD DISTRITAL DE LA ESPERANZA
Ing. Herguein Martin Rivas Valderrama
ALCALDE

FIRMA DEL FUNCIONARIO RESPONSABLE / TITULAR DE LA UNIDAD EJECUTORA

ENTIDADES
SECCIÓN I
SISTEMAS ADMINISTRATIVOS

SISTEMA ADMINISTRATIVO DE TESORERÍA
ANEXO 5.2
DOCUMENTOS VALORADOS

Nombre de la entidad : MUNICIPALIDAD DISTRITAL DE LA ESPERANZA
Departamento - Provincia - Distrito : LA LIBERTAD - TRUJILLO - LA ESPERANZA

Titular de la entidad : HERGUEIN MARTIN NAMAY VALDERRAMA
Cargo : ALCALDE
Periodo en el cargo : 2019 - 2022
Fecha de corte : 23/12/2022

N°	Tipo de Documento Valorado	Moneda	Monto	Fecha de Emisión	Proveedor	Fecha de Vencimiento
	A				B	
1						
2						

Leyenda

A Se consigna en forma literal el tipo de documento valorado. Ejemplos: Cheque de Gerencia, Letra, pagaré, factura negociable, Certificado Inversión Pública Regional y Local (CIPRL), Certificado de Inversión Pública Gobierno Nacional (CIPGN), etc.
B Quien firma el documento valorado

Base Legal:
1 Ley N° 26702 "Ley General del Sistema Financiero, y del Sistema de Seguros y Orgánica de la Superintendencia de Banca, Seguros y AFP"
2 Ley N° 27287 "Ley de Títulos Valores"
3 Ley N° 29230, Ley que Impulsa la Inversión Pública Regional y Local con Participación del Sector Privado (Artículos 8,9,10,13 y 14)
4 Reglamento de la Ley N° 29230, Ley que Impulsa la Inversión Pública Regional y Local con Participación del Sector Privado (Artículos 16 al 27)
5 Resolución Directoral N° 003-2020-EF/52.06 "Establecen disposiciones para la emisión electrónica de los Certificados de Inversión Pública Regional, Local, Gobierno Nacional y Documentos Cancelatorios, que soliciten las Unidades Ejecutoras del Gobierno Nacional, Gobiernos Regionales, Municipalidades, Mancomunidades Municipales y Regionales, y las Universidades Públicas".

Comentario.- En caso de no ser aplicable el presente anexo, consignar lo siguiente:

Justificación de N/A del Anexo (1)	Sustento (2)
NO APLICA	

(1) Desarrollar la justificación del porque no aplica registrar información en el anexo, de corresponder.
(2) Colocar el nombre del documento de sustento, de corresponder.

MUNICIPALIDAD DISTRITAL DE LA ESPERANZA
SUBGERENCIA DE TESORERIA
C P C Patricia Haydeé Venturo Ramírez
SUBGERENTE
VISTO BUENO DEL RESPONSABLE DEL SISTEMA ADMINISTRATIVO

MUNICIPALIDAD DISTRITAL DE LA ESPERANZA
Ing. Hergueín Martin Namay Valderrama
ALCALDE
FIRMA DEL FUNCIONARIO RESPONSABLE / TITULAR DE LA UNIDAD EJECUTORA

ENTIDADES
SECCIÓN I
SISTEMAS ADMINISTRATIVOS

SISTEMA ADMINISTRATIVO DE TESORERÍA
ANEXO 5.3
FIDEICOMISOS

Nombre de la entidad : MUNICIPALIDAD DISTRITAL DE LA ESPERANZA
Departamento - Provincia - Distrito : LA LIBERTAD - TRUJILLO - LA ESPERANZA

Titular de la entidad : HERGUEIN MARTIN NAMAY VALDERRAMA
Cargo : ALCALDE
Periodo en el cargo : 2019 - 2022
Fecha de corte : 23/12/2022

N°	N° Cuenta	Fiduciario	Fideicomitente	Fideicomisario	Moneda	Saldo a la Fecha de Corte	Concepto	N° de Contrato o Convenio
	A	B	C	D			E	
1								
2								

Leyenda:

A Digitar los últimos 4 digitos
B Se debe ingresar la razón social de la entidad financiera que actua como Fiduario, es decir, la que administra el patrimonio fideicometido
C Se debe ingresar la razón social de la entidad que ha constituido el fideicomiso y que ha destinado los bienes o derechos para los fines que corresponda
D Se debe ingresar la razón social de la entidad que es beneficiaria del fideicomiso
E Se refiere al uso actual que tiene la cuenta (por ejemplo, concesiones)

Base Legal:

1 Ley N° 26702 "Ley General del Sistema Financiero y del Sistema de Seguros y Orgánica de la Superintendencia de Banca y Seguros"

Comentario.- En caso de no ser aplicable el presente anexo, consignar lo siguiente:

Justificación de N/A del Anexo (1)	Sustento (2)
NO APLICA	

N/A: No aplica
(1) Desarrollar la justificación del porque no aplica registrar información en el anexo, de corresponder.
(2) Colocar el nombre del documento de sustento, de corresponder.

MUNICIPALIDAD DISTRITAL DE LA ESPERANZA
SUBGERENCIA DE TESORERÍA
C.P.C. Patricia Haydeé Venturo Ramírez
SUBGERENTE

VISTO BUENO DEL RESPONSABLE DEL SISTEMA ADMINISTRATIVO

MUNICIPALIDAD DISTRITAL DE LA ESPERANZA
Ing. Herguein Martin Namay Valderrama
ALCALDE

FIRMA DEL FUNCIONARIO RESPONSABLE / TITULAR DE LA UNIDAD EJECUTORA

ENTIDADES
SECCIÓN I
SISTEMAS ADMINISTRATIVOS

SISTEMA ADMINISTRATIVO DE TESORERÍA
ANEXO 5.4
SALDOS DE CUENTAS

Nombre de la entidad : MUNICIPALIDAD DISTRITAL DE LA ESPERANZA
Departamento - Provincia - Distrito : LA LIBERTAD - TRUJILLO - LA ESPERANZA

Titular de la entidad : HERGUEIN MARTIN NAMAY VALDERRAMA
Cargo : ALCALDE
Periodo en el cargo : 2019 - 2022
Fecha de corte : 23/12/2022

N°	N° Cuenta	Entidad Financiera	Saldo a la Fecha de Corte	Tipo de Instrumento	Moneda	Concepto	¿Cuenta con Conciliación Bancaria?
	A			B		C	D
1	2841	BANCO DE LA NACION	5.16	Cuenta Corriente	Soles	SUELDOS Y SALARIOS	Si
2	3858	BANCO DE LA NACION	126.01	Cuenta Corriente	Soles	CONVENIO A TRABAJAR URBANO	Si
3	9175	BANCO DE LA NACION	0.2	Cuenta Corriente	Soles	CUENTA CENTRAL RR.DD.	Si
4	0744	BANCO DE LA NACION	360.06	Cuenta Corriente	Soles	RETENCIONES 10% LEY 28015	Si
5	3256	BANCO DE LA NACION	9.5	Cuenta Corriente	Soles	ENDEUDAMIENTO INTERNO	Si
6	3043	BANCO DE LA NACION	2,861.26	Cuenta Corriente	Soles	RDR	Si
7	2817	BANCO DE LA NACION	285,839.47	Cuenta Corriente	Soles	PAGO SENTENCIAS JUDICIALES	Si
8	3051	BANCO DE LA NACION	2.66	Cuenta Corriente	Soles	IMPUESTOS MUNICIPALES	Si
9	6561	BANCO DE LA NACION	2,025.84	Cuenta Corriente	Soles	CTA.CTRAL.IMPUESTOS MUNICIPALES	Si
10	7649	BANCO DE LA NACION	1,293,798.34	Cuenta Corriente	Soles	EJECUCION CARTAS FIANZAS POR GARANTIAS	Si

Leyenda:

A Ingrese los 4 ultimos digitos
B Ejemplo: Cuenta Corriente, Cuenta de ahorros, Cuentas CUT, Cuentas de Fideicomiso
C Se refiere al uso actual que tiene la cuenta (ejemplo: remuneraciones, cuenta central de encargos, recaudadora, intereses y gastos, donaciones y transferencias, intereses, etc)
D Responder Si o No

Base Legal:

1 Directiva de Tesorería N° 001-2007-EF/77.15, aprobada por la Resolución Directoral N° 002-2007-EF/77.15 (artículos 57 y 59)

Comentario.- En caso de no ser aplicable el presente anexo, consignar lo siguiente:

Justificación de N/A del Anexo (1)	Sustento (2)

N/A: No aplica
(1) Desarrollar la justificación del porque no aplica registrar información en el anexo, de corresponder.
(2) Colocar el nombre del documento de sustento, de corresponder.

MUNICIPALIDAD DISTRITAL DE LA ESPERANZA
SUBGERENCIA DE TESORERIA
C.P.C. Patricia Haydee Venturo Ramirez
SUBGERENTA
VISTO BUENO DEL RESPONSABLE DEL SISTEMA ADMINISTRATIVO

MUNICIPALIDAD DISTRITAL DE LA ESPERANZA
Ing. Herguein Martin Namay Valderrama
ALCALDE
FIRMA DEL FUNCIONARIO RESPONSABLE / TITULAR DE LA UNIDAD EJECUTORA

ENTIDADES
SECCIÓN I
SISTEMAS ADMINISTRATIVOS

SISTEMA ADMINISTRATIVO DE TESORERÍA
ANEXO 5.5
TITULARES Y SUPLENTES

Nombre de la entidad : MUNICIPALIDAD DISTRITAL DE LA ESPERANZA
Departamento - Provincia - Distrito : LA LIBERTAD - TRUJILLO - LA ESPERANZA

Titular de la entidad : HERGUEIN MARTIN NAMAY VALDERRAMA
Cargo : ALCALDE
Periodo en el cargo : 2019 - 2022
Fecha de corte : 23/12/2022

N°	DNI	Apellidos y Nombres	Fecha de Inicio	Cargo	N° Resolución de Designación
			A	B	C
1	7949866	SOTO RIVADENEIRA MANUEL AUGUSTO	2/07/2021	GERENTE DE ADMINISTRACION Y FINANZAS	681-2021-MDE / TITULAR
2	40821380	VENTURO RAMIREZ PATRICIA HAYDEE	2/07/2021	SUB GERENTE DE TESORERIA	681-2021-MDE / TITULAR
3	41729800	VILLANUEVA LEON ANA CECILIA	03/07/2019	SECRETARIA DE ALCALDIA	952-2019-MDE / SUPLENTE
4	17834292	RAMOS ECHANDIA MARIO RAFAEL	2/07/2021	SUB GERENTE DE FISCALIZACIÓN	681-2021-MDE / SUPLENTE

Leyenda:

A Fecha en la cual tiene la facultad de firmar documentos para pago
B El nombre del puesto que ocupa en la entidad
C N° de Resolución y que indique si es titular o suplente

Base Legal:

1 Directiva de Tesoreria N° 001-2007-EF/77.15, aprobada por la Resolución Directoral N° 002-2007-EF/77.15 (artículo 49)
2 Resolución Directoral N° 031-2014-EF/52.03 (artículo 3 - uso excepcional)
3 Resolución Directoral N° 054-2018-EF/52.03 "Designan responsable del manejo de las cuentas bancarias de la Unidades Ejecutoras del Gobierno Nacional, Gobierno Regional, Municipalidades y otros.

Comentario.- En caso de no ser aplicable el presente anexo, consignar lo siguiente:

Justificación de N/A del Anexo (1)	Sustento (2)

N/A: No aplica
(1) Desarrollar la justificación del porque no aplica registrar información en el anexo, de corresponder.
(2) Colocar el nombre del documento de sustento, de corresponder.

MUNICIPALIDAD DISTRITAL DE LA ESPERANZA
SUBGERENCIA DE TESORERIA
C.P.C Patricia Haydeé Venturo Ramirez
SUBGERENTE

VISTO BUENO DEL RESPONSABLE DEL SISTEMA ADMINISTRATIVO

MUNICIPALIDAD DISTRITAL DE LA ESPERANZA
Ing. Herguein Martin Namay Valderrama
ALCALDE

FIRMA DEL FUNCIONARIO RESPONSABLE / TITULAR DE LA UNIDAD EJECUTORA

ENTIDADES
SECCIÓN I
SISTEMAS ADMINISTRATIVOS

SISTEMA ADMINISTRATIVO DE TESORERÍA
ANEXO 5.6
ÚLTIMOS GIROS REALIZADOS POR FUENTE DE FINANCIAMIENTO

Nombre de la entidad : MUNICIPALIDAD DISTRITAL DE LA ESPERANZA
Departamento - Provincia - Distrito : LA LIBERTAD - TRUJILLO - LA ESPERANZA

Titular de la entidad : HERGUEIN MARTIN NAMAY VALDERRAMA
Cargo : ALCALDE
Periodo en el cargo : 2019 - 2022
Fecha de corte : 23/12/2022

N°	Expediente SIAF	Código de Documento	Nombre del documento	Número de Documento	Fecha de Autorización	Fuente de Financiamiento	RUC	Nombre del Proveedor	Moneda	Monto
		A				B				
1	4282	065	cheque	18191125	30/09/2022	08	-	-	soles	S/ 90.00
2	0000003216	065	cheque	18191125	30/09/2022	08	-	-	soles	S/ 70.00
3	0000003216	065	cheque	18191125	30/09/2022	08	-	-	soles	S/ 200.00
4	0000003216	065	cheque	18191125	30/09/2022	08	-	-	soles	S/ 80.00
5	0000003216	065	cheque	18191125	30/09/2022	08	-	-	soles	S/ 100.00
6	0000003216	065	cheque	18191126	30/09/2022	08	-	-	soles	S/ 9,548.00
7	0000003216	065	cheque	18191126	30/09/2022	08	-	-	soles	S/ 13.00
8	0000003216	065	cheque	18191126	30/09/2022	08	-	-	soles	S/ 1,556.00
9	0000003216	065	cheque	18191126	30/09/2022	08	-	-	soles	S/ 920.00
10	0000003216	065	cheque	18191126	30/09/2022	08	-	-	soles	S/ 864.00
11	0000003216	065	cheque	18191126	30/09/2022	08	-	-	soles	S/ 455.00
12	0000003216	065	cheque	18191126	30/09/2022	08	-	-	soles	S/ 3,534.00
13	0000003216	065	cheque	18191126	30/09/2022	08	-	-	soles	S/ 326.00
14	0000003216	065	cheque	18191126	30/09/2022	08	-	-	soles	S/ 532.00
15	0000003216	065	cheque	18191126	30/09/2022	08	-	-	soles	S/ 954.00
16	0000003216	065	cheque	18191126	30/09/2022	08	-	-	soles	S/ 146.00
17	0000003216	065	cheque	18191126	30/09/2022	08	-	-	soles	S/ 881.00
18	0000003216	065	cheque	18191126	30/09/2022	08	-	-	soles	S/ 764.00
19	0000003216	095	OPE	22001078	30/09/2022	08	-	-	soles	S/ 105.00
20	0000003216	095	OPE	22001078	30/09/2022	08	-	-	soles	S/ 15.00
21	0000003216	095	OPE	22001078	30/09/2022	08	-	-	soles	S/ 150.00
22	0000003216	095	OPE	22001078	30/09/2022	08	-	-	soles	S/ 70.00
23	0000003216	095	OPE	22001078	30/09/2022	08	-	-	soles	S/ 35.00
24	0000003216	095	OPE	22001078	30/09/2022	08	-	-	soles	S/ 35.00
25	0000003216	095	OPE	22001078	30/09/2022	08	-	-	soles	S/ 70.00
26	0000003216	095	OPE	22001078	30/09/2022	08	-	-	soles	S/ 35.00
27	0000003216	095	OPE	22001078	30/09/2022	08	-	-	soles	S/ 105.00
28	0000003249	095	OPE	22001080	30/09/2022	07	-	-	soles	S/ 35.00
29	0000003250	095	OPE	22001079	30/09/2022	08	-	-	soles	S/ 35.00
30	0000003258	081	CCI	22004245	30/09/2022	08	20539899261	EVENTOS FERNANDO MG E.I.R.L.	soles	S/ 2,655.00
31	0000003259	081	CCI	22004251	30/09/2022	08	10179955381	GARCIA GUTIERREZ ANA RUBI	soles	S/ 500.00
32	0000003260	081	CCI	22004250	30/09/2022	07	20539899261	EVENTOS FERNANDO MG E.I.R.L.	soles	S/ 7,497.00
33	0000004282	088	LECTRONICO APO	22005713	19/12/2022	07	-	-	soles	S/ 2,227.55

34	0000004282	088	LECTRONICO APO	22005714	19/12/2022	07	-	-	soles	S/ 917.02
35	0000004282	088	LECTRONICO APO	22005715	19/12/2022	07	-	-	soles	S/ 463.34
36	0000004099	088	LECTRONICO APO	22005716	19/12/2022	08	-	-	soles	S/ 465.03
37	0000004332	088	LECTRONICO APO	22005717	19/12/2022	08	-	-	soles	S/ 1,283.81
38	0000004289	088	LECTRONICO APO	22005718	19/12/2022	07	-	-	soles	S/ 398.12
39	0000004289	088	LECTRONICO APO	22005719	19/12/2022	07	-	-	soles	S/ 184.16
40	0000004290	088	LECTRONICO APO	22005720	19/12/2022	08	-	-	soles	S/ 193.62
41	0000004291	088	LECTRONICO APO	22005721	19/12/2022	09	-	-	soles	S/ 140.29
42	0000004291	088	LECTRONICO APO	22005722	19/12/2022	09	-	-	soles	S/ 160.49
43	0000004284	088	LECTRONICO APO	22005723	19/12/2022	07	-	-	soles	S/ 1,117.05
44	0000004284	088	LECTRONICO APO	22005724	19/12/2022	07	-	-	soles	S/ 375.04
45	0000004284	088	LECTRONICO APO	22005725	19/12/2022	07	-	-	soles	S/ 1,118.76
46	0000004284	088	LECTRONICO APO	22005726	19/12/2022	07	-	-	soles	S/ 319.88
47	0000004292	088	LECTRONICO APO	22005727	19/12/2022	07	-	-	soles	S/ 608.37
48	0000004292	088	LECTRONICO APO	22005728	19/12/2022	08	-	-	soles	S/ 135.62

Leyenda:

A Se debe ingresar el número, de acuerdo a codificación de "Documento B" de Tesorería Pública, dependiendo si es cheque, carta orden, CCI u otro según corresponda.

B Por ejemplo: Recursos Ordinarios, Recursos Determinados, Donaciones y Transferencias, etc

Base Legal:

1 Directiva de Tesorería N° 001-2007-EF/77.15, aprobada con Resolución Directoral N° 002-2007-EF/77.15

2 Decreto Legislativo 1441 "Decreto Legislativo del Sistema Nacional de Tesorería"

3 Directiva N° 002-2021-EF/52.03 "Directiva para Optimizar las Operaciones de Tesorería", aprobada con Resolución Directoral N° 011-2021-EF/52.03

4 Resolución Directoral N° 002-2022-EF/52.03 "Disponen que las entidades realicen sus operaciones a través del SIAF-SP, utilicen el medio de pago "Orden de Pago Electrónica (OPE), a través del Banco de la Nación, y emiten otras disposiciones"

Comentario.- En caso de no ser aplicable el presente anexo, consignar lo siguiente:

Justificación de N/A del Anexo (1)	Sustento (2)

N/A: No aplica

(1) Desarrollar la justificación del porque no aplica registrar información en el anexo, de corresponder.

(2) Colocar el nombre del documento de sustento, de corresponder.

MUNICIPALIDAD DISTRITAL DE LA ESPERANZA
SUBGERENCIA DE TESORERIA
C.P.C Patricia Haydeé Venturo Ramírez
SUBGERENTE

VISTO BUENO DEL RESPONSABLE DEL SISTEMA ADMINISTRATIVO

MUNICIPALIDAD DISTRITAL DE LA ESPERANZA
Ing. Herguein Martin Ramay Valderrama
ALCALDE

FIRMA DEL FUNCIONARIO RESPONSABLE / TITULAR DE LA UNIDAD EJECUTORA

ENTIDADES
SECCIÓN I
SISTEMAS ADMINISTRATIVOS

SISTEMA ADMINISTRATIVO DE ENDEUDAMIENTO
ANEXO 6.1
OPERACIONES DE ENDEUDAMIENTO - PRESTAMOS

Nombre de la entidad : MUNICIPALIDAD DISTRITAL DE LA ESPERANZA
Departamento - Provincia - Distrito : LA LIBERTAD - TRUJILLO - LA ESPERANZA

Titular de la entidad : HERGUEIN MARTIN NAMAY VALDERRAMA
Cargo : ALCALDE
Período en el cargo : 2019 - 2022
Fecha de corte : 23/12/2022

N°	Tipo de préstamo	Norma legal que aprobó el préstamo	Monto del préstamo asignado a la entidad (1)	Moneda del Préstamo	Destino del Préstamo	Fuente de financiamiento	Fecha de entrada de vigencia del Contrato	Fecha final contractual para utilización de desembolsos	Fecha final vigente para utilización de desembolsos	Monto desembolsado hasta 31 de diciembre del año anterior (2)	Monto desembolsado durante el año fiscal vigente (3)	Monto total desembolsado (2) + (3) = (4)	Saldo por desembolsar (1) - (4)	Proyección de desembolsos			
														Año n[1] +1	Año n +2	Año n +3	Saldo por desembolsar después del año n +3
	A	B			C	D				E	F						

Nota: Año n es el año actual

Leyenda
- A Operación de endeudamiento Interno o Externo
- B Documento de aprobación del préstamo
- C Objeto del préstamo o contrato (proyecto financiado con el préstamo)
- D Fuente cooperante que otorga el préstamo
- E Se debe colocar el monto total desembolsado del préstamo hasta el último día del año anterior
- F Se debe consignar el monto total desembolsado del préstamo desde el primer día del año fiscal vigente hasta el día en que se llenan los datos del anexo

Base Legal
1. Decreto Legislativo N° 1436, Decreto Legislativo Marco de la Administración Financiera del Sector Público
2. Decreto Legislativo N° 1437, Decreto Legislativo del Sistema Nacional de Endeudamiento Público
3. Ley N° 31086, Ley de Endeudamiento del Sector Público para el Año Fiscal 2021
4. Resolución Directoral N° 21-2006-EF/75.01 que aprueba la Directiva de Desembolsos de las Operaciones de Endeudamiento y Administración de Deuda
5. Resolución Directoral N° 015-2019-EF-52.01, Aprueban la 'Directiva para la Concertación de Operaciones de Endeudamiento Público, Contratación de Financiamientos Contingentes, y Otorgamiento o Contratación de Garantías en Asociaciones Público Privadas'

Comentario.- En caso de no ser aplicable el presente anexo, consignar lo siguiente:

Justificación de N/A del Anexo (1)	Sustento (2)
NO APLICA	

N/A: No aplica
(1) Desarrollar la justificación del porque no aplica registrar información en el anexo, de corresponder
(2) Colocar el nombre del documento de sustento, de corresponder

MUNICIPALIDAD DISTRITAL DE LA ESPERANZA
SUBGERENCIA DE TESORERÍA
C.P.C. Patricia Haydee Ventura Ramírez
SUBGERENTE
VISTO BUENO DEL RESPONSABLE DEL SISTEMA ADMINISTRATIVO

MUNICIPALIDAD DISTRITAL DE LA ESPERANZA
Ing. Hergueín Martín Namay Valderrama
ALCALDE
FIRMA DEL FUNCIONARIO RESPONSABLE / TITULAR DE LA UNIDAD EJECUTORA

ENTIDADES
SECCIÓN I
SISTEMAS ADMINISTRATIVOS

SISTEMA ADMINISTRATIVO DE ABASTECIMIENTO
ANEXO 7.1
REGÍMENES ESPECIALES Y PROCEDIMIENTOS DE SELECCIÓN (Vigentes)

Nombre de la entidad : MUNICIPALIDAD DISTRITAL DE LA ESPERANZA
Departamento - Provincia - Distrito : LA LIBERTAD - TRUJILLO - LA ESPERANZA

Titular de la entidad : HERGUEIN MARTIN NAMAY VALDERRAMA
Cargo : ALCALDE
Periodo en el cargo : 2019 - 2022
Fecha de corte : 23/12/2022

N°	Base Legal (RÉGIMEN)		N° Referencia de Convocatoria en el PAC	Regímenes Especiales y Tipo de Procedimiento de Selección [1]	N° procedimiento de selección	Objeto Contractual [2]	Descripción del procedimiento de selección	Número de Certificación del Crédito Presupuestal del año de fecha corte	Valor Referencial / Valor Estimado S/	Fecha de Convocatoria	Fecha de Adjudicación (Buena Pro Prevista)
	Norma y Número	Nombre de la Norma									
1	Ley N° 30225 - Ley de Contrataciones del Estado	Ley N° 30225 - Ley de Contrataciones del Estado	21	ADJUDICACIÓN SIMPLIFICADA	AS-SM-1-2022-MDE.-1	SERVICIO	DESMONTAJE, TRANSPORTE E INSTALACIÓN DE 15 AULAS PREFABRICADAS PARA LA IE N.° 80822 SANTA MARÍA DE LA ESPERANZA - DISTRITO DE LA ESPERANZA, TRUJILLO, LA LIBERTAD	0399-2022	S/ 270,480.00	10/03/2022	25/03/2022
2	Ley N° 30225 - Ley de Contrataciones del Estado	Ley N° 30225 - Ley de Contrataciones del Estado	NO APLICA	COMPARACIÓN DE PRECIOS	COMPRE-SM-1-2022-MDE.-1	BIEN	ADQUISICIÓN DE FILTROS Y ACEITES PARA LA SUB GERENCIA DE SEGURIDAD CIUDADANA Y LIMPIEZA PÚBLICA	2044-2022	S/ 54,938.00	22/11/2022	24/11/2022
3	Ley N° 30225 - Ley de Contrataciones del Estado	Ley N° 30225 - Ley de Contrataciones del Estado	33	CONCURSO PÚBLICO	CP-SM-1-2022-MDE.-1	SERVICIO	MANTENIMIENTO DE LA INFRAESTRUCTURA VIAL DE LA CALLE 8 Y AVENIDA 3, AVENIDA 4 Y AVENIDA 5 DEL SECTOR WICHANZAO - DISTRITO DE LA ESPERANZA - PROVINCIA DE TRUJILLO - DEPARTAMENTO LA LIBERTAD	1301-2022	S/ 562,000.00	12/08/2022	26/09/2022
4	Ley N° 30225 - Ley de Contrataciones del Estado	Ley N° 30225 - Ley de Contrataciones del Estado	1	LICITACIÓN PÚBLICA	LP-SM-1-2022-MDE.-1	OBRA	MEJORAMIENTO DEL SERVICIO DE EDUCACIÓN INICIAL DE LA IE N° 2152, EN LA MZ. LLT. 1 AA.HH. NUEVO JERUSALÉN SECTOR 1 DEL DISTRITO DE LA ESPERANZA - PROVINCIA DE TRUJILLO - DEPARTAMENTO DE LA LIBERTAD	0003-2022	S/ 5,276,537.06	13/01/2022	17/02/2022
5	Ley N° 30225 - Ley de Contrataciones del Estado	Ley N° 30225 - Ley de Contrataciones del Estado	5	SUBASTA INVERSA ELECTRONICA	SIE-SIE-1-2022-MDE.-1	BIEN	ADQUISICIÓN DE COMBUSTIBLE (PETRÓLEO DIESEL B5 Y S50UV) PARA ABASTECER A LAS UNIDADES VEHICULARES DE LA MDE	0007-2022	S/ 2,107,526.92	19/01/2022	09/02/2022
6	Ley N° 30225 - Ley de Contrataciones del Estado	Ley N° 30225 - Ley de Contrataciones del Estado	31	ADJUDICACIÓN SIMPLIFICADA	AS-SM-10-2022-MDE.-1	OBRA	EJECUCIÓN DE IOARR: REMODELACIÓN DE BERMA; EN EL (LA) AVENIDA TAHUANTINSUYO, DISTRITO DE LA ESPERANZA, PROVINCIA DE TRUJILLO, DEPARTAMENTO LA LIBERTAD CON CUI N° 2545201	1165-2022	S/ 365,212.11	18/07/2022	09/08/2022
7	Ley N° 30225 - Ley de Contrataciones del Estado	Ley N° 30225 - Ley de Contrataciones del Estado	3	ADJUDICACIÓN SIMPLIFICADA	AS-SM-11-2022-MDE.-1	SERVICIO	MANTENIMIENTO, REPARACIÓN Y REPOSICIÓN DE SEMÁFOROS EN LAS INTERSECCIONES DE LA AV. JOSÉ GABRIEL CONDORCANQUI DEL DISTRITO DE LA ESPERANZA - PROVINCIA DE TRUJILLO - DEPARTAMENTO LA LIBERTAD	1397-2022	S/ 269,500.00	04/08/2022	31/08/2022
8	Ley N° 30225 - Ley de Contrataciones del Estado	Ley N° 30225 - Ley de Contrataciones del Estado	34	ADJUDICACIÓN SIMPLIFICADA	AS-SM-12-2022-MDE.-2	BIEN	ADQUISICIÓN DE 7684.20 GALONES GASOHOL 90 PARA ABASTECER A LAS UNIDADES VEHICULARES DE LA MUNICIPALIDAD DISTRITAL DE LA ESPERANZA POR EL PERIODO 2022	0987-2022	S/ 153,530.00	01/09/2022	11/10/2022
9	Ley N° 30225 - Ley de Contrataciones del Estado	Ley N° 30225 - Ley de Contrataciones del Estado	32	ADJUDICACIÓN SIMPLIFICADA	AS-SM-13-2022-MDE.-1	CONSULTORÍA DE OBRA	MEJORAMIENTO DEL SERVICIO DE EDUCACIÓN INICIAL EN LA IE N.° 2336, EN LA MZ. E, LT. 1 DEL DHT LOS CUATRO SUYOS DEL DISTRITO DE LA ESPERANZA - PROVINCIA DE TRUJILLO - DEPARTAMENTO DE LA LIBERTAD	1352-2022	S/ 185,783.32	18/08/2022	15/09/2022
10	Ley N° 30225 - Ley de Contrataciones del Estado	Ley N° 30225 - Ley de Contrataciones del Estado	36	ADJUDICACIÓN SIMPLIFICADA	AS-SM-14-2022-MDE.-1	OBRA	MEJORAMIENTO DEL SERVICIO DEPORTIVO EN LA MZ. 2 LOTE 1 DEL AA.HH. FUJIMORI FUJIMORI DEL DISTRITO DE LA ESPERANZA - PROVINCIA DE TRUJILLO - DEPARTAMENTO DE LA LIBERTAD; N.° CUI 2491111	1572-2022	S/ 466,536.69	02/09/2022	28/09/2022
11	Ley N° 30225 - Ley de Contrataciones del Estado	Ley N° 30225 - Ley de Contrataciones del Estado	10	ADJUDICACIÓN SIMPLIFICADA	AS-SM-15-2022-MDE.-1	BIEN	ADQUISICIÓN DE UNIFORMES PARA EL PERSONAL DE LA MUNICIPALIDAD DISTRITAL DE LA ESPERANZA QUE CONFORMA EL SINDICATO (SEMDE Y SIEMDE) PACTO COLECTIVO 2019, 2020 PARA EL AÑO 2020, 2021	1584-2022	S/ 94,900.00	02/09/2022	15/09/2022
12	Ley N° 30225 - Ley de Contrataciones del Estado	Ley N° 30225 - Ley de Contrataciones del Estado	35	ADJUDICACIÓN SIMPLIFICADA	AS-SM-16-2022-MDE.-1	OBRA	EJECUCIÓN DE LA IOARR: CONSTRUCCIÓN DE PISTA; EN EL(LA) CALLE ANDRÉS AVELINO CÁCERES DEL SECTOR I DEL AA.HH. NUEVO JERUSALÉN EN LA LOCALIDAD DE LA ESPERANZA DISTRITO DE LA ESPERANZA, PROVINCIA TRUJILLO, DEPARTAMENTO LA LIBERTAD CON CÓDIGO ÚNICO DE INVERSIÓN N.° 2551434	1591-2022	S/ 320,480.86	06/09/2022	28/09/2022
13	Ley N° 30225 - Ley de Contrataciones del Estado	Ley N° 30225 - Ley de Contrataciones del Estado	37	ADJUDICACIÓN SIMPLIFICADA	AS-SM-17-2022-MDE.-1	OBRA	MEJORAMIENTO Y RECUPERACIÓN DEL COMPLEJO DEPORTIVO Y RECREATIVO EN EL LOTE 03 MZ. C-13 DE LA HUP MANUEL AREVALO III ETAPA DEL DISTRITO DE LA ESPERANZA - PROVINCIA DE TRUJILLO - DEPARTAMENTO DE LA LIBERTAD/I ETAPA: CONSTRUCCIÓN DE CERCO PERIMÉTRICO Y PROTECTORES METÁLICOS+I24	1590-2022	S/ 484,904.92	06/09/2022	28/09/2022



14	Ley N° 30225 - Ley de Contrataciones del Estado	Ley N° 30225 - Ley de Contrataciones del Estado	40	ADJUDICACIÓN SIMPLIFICADA	AS-SM-18-2022-MDE.-1	BIEN	ADQUISICIÓN DE UNIFORMES PARA EL PERSONAL QUE FORMA PARTE DEL SINDICATO STOMDE DEL AÑO 2021 DE LA MUNICIPALIDAD DISTRITAL DE LA ESPERANZA, TRUJILLO, LA LIBERTAD	1641-2022	S/	54,900.00	09/09/2022	23/09/2022
15	Ley N° 30225 - Ley de Contrataciones del Estado	Ley N° 30225 - Ley de Contrataciones del Estado	39	ADJUDICACIÓN SIMPLIFICADA	AS-SM-19-2022-MDE.-1	OBRA	MEJORAMIENTO DEL SERVICIO DEPORTIVO Y RECREATIVO EN EL LT 1 MZ A-47 DE LA HUP MANUEL ARÉVALO III ETAPA, SECTOR A, DEL DISTRITO DE LA ESPERANZA, PROVINCIA DE TRUJILLO, DEPARTAMENTO DE LA LIBERTAD / I ETAPA: VEREDAS, TRIBUNAS, CERCO PERIMÉTRICO E ILUMINACIÓN	1685-2022	S/	691,202.26	06/10/2022	07/11/2022
16	Ley N° 30225 - Ley de Contrataciones del Estado	Ley N° 30225 - Ley de Contrataciones del Estado	23	ADJUDICACIÓN SIMPLIFICADA	AS-SM-2-2022-MDE.-1	BIEN	ADQUISICION DE 105,000 M3 DE AGUA NO POTABLE PARA ABASTECER LOS POZOS DE LOS PARQUES, COMPLEJOS DEPORTIVOS Y REGAR LAS ÁREAS VERDES DEL DISTRITO PARA EL AÑO FISCAL 2022	0486-2022	S/	157,000.00	30/03/2022	12/04/2022
17	Ley N° 30225 - Ley de Contrataciones del Estado	Ley N° 30225 - Ley de Contrataciones del Estado	12	LICITACIÓN PÚBLICA	LP-SM-2-2022-MDE.-1	BIEN	CONTRATACIÓN DE SUMINISTRO DE BIENES ALIMENTICIOS PARA EL PROGRAMA VASO DE LECHE: HOJUELA DE QUINUA AVENA PRECOCIDA CON AZÚCAR FORTIFICADA CON VITAMINAS Y MINERALES Y LECHE EVAPORADA ENTERA POR 410 GR PARA EL PERIODO 2022	0143-2022	S/	543,798.00	12/04/2022	14/07/2022
18	Ley N° 30225 - Ley de Contrataciones del Estado	Ley N° 30225 - Ley de Contrataciones del Estado	41	ADJUDICACIÓN SIMPLIFICADA	AS-SM-20-2022-MDE.-1	OBRA	EJECUCION DE LA IOARR; REPARACIÓN DE INFRAESTRUCTURA DEPORTIVA, ÁREA VERDE Y JUEGOS INFANTILES E INCLUSIVOS; EN EL (LA) COMPLEJO VILLA MILITAR POLICIAL, UBICADO EN LA MZ. 38 A, LT.01, DE LA HUP MANUEL ARÉVALO II ETAPA EN EL DISTRITO DE LA ESPERANZA, PROVINCIA DE TRUJILLO, DEPARTAMENTO DE LA LIBERTAD	1781-2022	S/	178,849.64	20/10/2022	24/11/2022
19	Ley N° 30225 - Ley de Contrataciones del Estado	Ley N° 30225 - Ley de Contrataciones del Estado	43	ADJUDICACIÓN SIMPLIFICADA	AS-SM-21-2022-MDE.-1	BIEN	ADQUISICIÓN DE UNIFORMES PARA SERVIDOR DEL SINDICATO SIEMDE, SEMDE Y STOMDE DE LOS DIFERENTES AÑOS 2021 Y 2022 DE LA MUNICIPALIDAD DISTRITAL DE LA ESPERANZA TRUJILLO - LA LIBERTAD	1973-2022	S/	320,598.00	9/11/2022	24/11/2022
20	Ley N° 30225 - Ley de Contrataciones del Estado	Ley N° 30225 - Ley de Contrataciones del Estado	22	ADJUDICACIÓN SIMPLIFICADA	AS-SM-3-2022-MDE.-2	OBRA	EJECUCIÓN DE LA IOARR; CONSTRUCCIÓN DE SISTEMA DE RIEGO Y ÁREA VERDE; EN EL SECTOR PARQUE INDUSTRIAL DEL DISTRITO LA ESPERANZA, PROVINCIA DE TRUJILLO, DEPARTAMENTO LA LIBERTAD	0543-2022	S/	757,641.10	11/05/2022	02/06/2022
21	Ley N° 30225 - Ley de Contrataciones del Estado	Ley N° 30225 - Ley de Contrataciones del Estado	28	LICITACIÓN PÚBLICA	LP-SM-3-2022-MDE.-1	OBRA	MEJORAMIENTO DEL SERVICIO DE EDUCACIÓN INICIAL EN LA IE N.° 2336 EN LA MZ. E, LT. 1 DEL DHT LOS CUATRO SUYOS DEL DISTRITO DE LA ESPERANZA, TRUJILLO, LA LIBERTAD, CON CUI N.° 2416279	1071-2022	S/	3,606,042.55	10/06/2022	09/09/2022
22	Ley N° 30225 - Ley de Contrataciones del Estado	Ley N° 30225 - Ley de Contrataciones del Estado	29	SUBASTA INVERSA ELECTRONICA	SIE-SIE-3-2022-MDE.-2	BIEN	ADQUISICIÓN DE MATERIALES PARA LA PREPARACIÓN DE ASFALTO PARA LLEVAR A CABO EL MANTENIMIENTO VIAL DE LA CARPETA ASFÁLTICA DE DIVERSAS CALLES Y AVENIDAS PRINCIPALES DEL DISTRITO LA ESPERANZA - PROVINCIA DE TRUJILLO - DEPARTAMENTO LA LIBERTAD	1155-2022	S/	373,995.00	27/07/2022	19/08/2022
23	Ley N° 30225 - Ley de Contrataciones del Estado	Ley N° 30225 - Ley de Contrataciones del Estado	18	ADJUDICACIÓN SIMPLIFICADA	AS-SM-4-2022-MDE.-1	OBRA	MEJORAMIENTO DEL SERVICIO DEPORTIVO Y RECREATIVO EN EL LOTE B, MZ. G DE LA DHT LOS CUATRO SUYOS DEL DISTRITO DE LA ESPERANZA PROVINCIA DE TRUJILLO DEPARTAMENTO LA LIBERTAD/I ETAPA: CONSTRUCCIÓN DE ÁREA DE JUEGOS INFANTILES Y CERCO PERIMÉTRICO, CUI N.° 2468742	0544-2022	S/	936,872.56	4/04/2022	27/04/2022
24	Ley N° 30225 - Ley de Contrataciones del Estado	Ley N° 30225 - Ley de Contrataciones del Estado	25	ADJUDICACIÓN SIMPLIFICADA	AS-SM-6-2022-MDE.-1	OBRA	MEJORAMIENTO DEL COMPLEJO DEPORTIVO Y RECREATIVO EN EL LT. 3 MZ. A-13 DE LA HUP MANUEL ARÉVALO III ETAPA DEL SECTOR A DEL DISTRITO LA ESPERANZA PROVINCIA DE TRUJILLO DEPARTAMENTO LA LIBERTAD/IV ETAPA: CONSTRUCCIÓN DE PARQUE RECREATIVO	0743-2022	S/	371,157.30	04/05/2022	20/05/2022
25	Ley N° 30225 - Ley de Contrataciones del Estado	Ley N° 30225 - Ley de Contrataciones del Estado	26	ADJUDICACIÓN SIMPLIFICADA	AS-SM-7-2022-MDE.-1	OBRA	MEJORAMIENTO DEL SERVICIO DE TRANSITABILIDAD VEHICULAR Y PEATONAL EN EL AAHH ALBERTO FUJIMORI FUJIMORI DEL DISTRITO DE LA ESPERANZA PROVINCIA DE TRUJILLO DEPARTAMENTO LA LIBERTAD/I ETAPA, CONSTRUCCIÓN DE PISTAS, MUROS DE CONTENCIÓN	0867-2022	S/	1,408,924.21	27/06/2022	09/08/2022
26	Ley N° 30225 - Ley de Contrataciones del Estado	Ley N° 30225 - Ley de Contrataciones del Estado	19	ADJUDICACIÓN SIMPLIFICADA	AS-SM-8-2022-MDE.-1	OBRA	MEJORAMIENTO DEL SERVICIO DE TRANSITABILIDAD VEHICULAR Y PEATONAL EN EL SECTOR JERUSALÉN, DEL DISTRITO DE LA ESPERANZA - PROVINCIA DE TRUJILLO - DEPARTAMENTO DE LA LIBERTAD	0957-2022	S/	1,790,884.17	30/05/2022	28/06/2022
27	Ley N° 30225 - Ley de Contrataciones del Estado	Ley N° 30225 - Ley de Contrataciones del Estado	30	ADJUDICACIÓN SIMPLIFICADA	AS-SM-9-2022-MDE.-1	SERVICIO	REPARACIÓN DE INFRAESTRUCTURA VIAL EN LA CALLE 9 Y G DE MANUEL ARÉVALO II ETAPA AV. INDOAMÉRICA, AV. EGIPTO, CALLE 13 Y AV. CARDENALES DE MANUEL ARÉVALO III ETAPA DEL DISTRITO DE LA ESPERANZA, PROVINCIA DE TRUJILLO, DEPARTAMENTO LA LIBERTAD	1095-2022	S/	248,000.00	28/06/2022	18/07/2022
28	Ley N° 30225 - Ley de Contrataciones del Estado	Ley N° 30225 - Ley de Contrataciones del Estado	38	LICITACIÓN PÚBLICA	LP-SM-4-2022-MDE.-1	OBRA	MEJORAMIENTO DEL SERVICIO DE EDUCACIÓN INICIAL EN LA I.E. N° 2307, EN EL LT. 2, MZ C DEL AA.HH. NUEVO JERUSALÉN SECTOR II, DISTRITO DE LA ESPERANZA, PROVINCIA DE TRUJILLO, DEPARTAMENTO DE LA LIBERTAD - CUI 2336797	1640-2022	S/	5,236,393.35	12/09/2022	07/12/2022

29	Ley N° 30225 - Ley de Contrataciones del Estado	Ley N° 30225 - Ley de Contrataciones del Estado	44	ADJUDICACIÓN SIMPLIFICADA	AS-SM-22-2022-MDE.-1	OBRA	EJECUCIÓN DE LA IOARR; REPARACIÓN DE INFRAESTRUCTURA DEPORTIVA, AREA VERDE Y JUEGOS INFANTILES E INCLUSIVOS; EN EL (LA) COMPLEJO LAS PALMERAS UBICADO EN LA MZ. A LT. 01 DEL SECTOR LAS PALMERAS EN EL DISTRITO DE LA ESPERANZA, PROVINCIA DE TRUJILLO, DEPARTAMENTO DE LA LIBERTAD	2024-2022	S/ 122,796.61	18/11/2022	07/12/2022
30	Ley N° 30225 - Ley de Contrataciones del Estado	Ley N° 30225 - Ley de Contrataciones del Estado	42	ADJUDICACIÓN SIMPLIFICADA	AS-SM-23-2022-MDE.-1	CONSULTORÍA DE OBRA	SUPERVISIÓN DE LA OBRA; MEJORAMIENTO DEL SERVICIO DE EDUCACIÓN INICIAL EN LA I.E. N° 2307, EN EL LT 2 MZ C DEL AA. HH NUEVO JERUSALÉN SECTOR II, DISTRITO DE LA ESPERANZA, PROVINCIA DE TRUJILLO, DEPARTAMENTO DE LA LIBERTAD	1935-2022	PENDIENTE	22/11/2022	PENDIENTE
31	Ley N° 30225 - Ley de Contrataciones del Estado	Ley N° 30225 - Ley de Contrataciones del Estado	45	ADJUDICACIÓN SIMPLIFICADA	AS-SM-24-2022-MDE.-1	OBRA	CREACIÓN DEL SERVICIO DEPORTIVO Y RECREATIVO EN EL LOTE 1 MZ. 15 DEL AA.HH. MARÍA ELENA MOYANO Y PRIMAVERA II, DEL DISTRITO DE LA ESPERANZA, PROVINCIA DE TRUJILLO, DEPARTAMENTO DE LA LIBERTAD/ I ETAPA: CONSTRUCCIÓN DE SS.HH. CERCO PERIMÉTRICO, CANCHA DE GRASS SINTÉTICO, GRADERÍAS, VEREDAS	2083-2022	PENDIENTE	12/12/2022	PENDIENTE

Nota: La información a registrar corresponde a los regimenes especiales y procedimientos de selección vigentes a la fecha de corte. PAC: Plan Anual de Contrataciones.

- En caso de no ser aplicable el presente anexo, consignar lo siguiente:

Justificación de N/A del Anexo (1)	Sustento (2)

N/A: No aplica

stificación del porque no aplica registrar información en el anexo, de corresponder.

) Colocar el nombre del documento de sustento, de corresponder.

MUNICIPALIDAD DISTRITAL DE LA ESPERANZA
SUBGERENCIA DE ABASTECIMIENTO Y CONTROL PATRIMONIAL

Eco. Angel Daniel Tejada Nuñez
SUB GERENTE

VISTO BUENO DEL RESPONSABLE DEL SISTEMA ADMINISTRATIVO

MUNICIPALIDAD DISTRITAL DE LA ESPERANZA

Ing. Herguein Martin Namay Valderrama
ALCALDE

FIRMA DEL FUNCIONARIO RESPONSABLE / TITULAR DE LA UNIDAD EJECUTORA

ENTIDADES
SECCIÓN I
SISTEMAS ADMINISTRATIVOS

SISTEMA ADMINISTRATIVO DE ABASTECIMIENTO
ANEXO 7.2.1
CONTRATOS VIGENTES Y PENDIENTES DE PAGO

Nombre de la entidad : MUNICIPALIDAD DISTRITAL DE LA ESPERANZA
Departamento - Provincia - Distrito : LA LIBERTAD - TRUJILLO - LA ESPERANZA

Titular de la entidad : HERGUEIN MARTIN NAMAY VALDERRAMA
Cargo : ALCALDE
Período en el cargo : 2019 - 2022
Fecha de corte : 23/12/2022

N°	Base Legal (RÉGIMEN)		Del Procedimiento de Selección			Objeto Contractual [2]	Número de Contrato	Descripción del contrato	Fecha de Vigencia Inicial	Fecha de vigencia Final	Monto Contratado Total S/	Número de SIAF a la fecha corte (último emitido)	RUC del Contratista	Razón Social del Contratista
	Norma y Número	Nombre de la Norma	Nº Referencia de Convocatoria en el PAC (Plan Anuan de Contrataciones)	Regimenes Especiales y Tipo de Procedim. de Selección [1]	N° procedimiento de selección									
1	Ley N° 30225 - Ley de Contrataciones del Estado	Ley N° 30225 - Ley de Contrataciones del Estado	21	ADJUDICACIÓN SIMPLIFICADA	AS-SM-1-2022-MDE.-1	SERVICIO	CONTRATO N.°010-2022-MDE	DESMONTAJE, TRANSPORTE E INSTALACIÓN DE 15 AULAS PREFABRICADAS PARA LA IE N.° 80822 SANTA MARÍA DE LA ESPERANZA - DISTRITO DE LA ESPERANZA, TRUJILLO, LA LIBERTAD	11/05/2022	31/05/2022	S/ 270,480.00		20601937655/20604572968	GRUPO JSA EIRL/COSTASELVA ARQUITECTURA E INGENIERIA SAC
2	Ley N° 30225 - Ley de Contrataciones del Estado	Ley N° 30225 - Ley de Contrataciones del Estado	1	LICITACIÓN PÚBLICA	LP-SM-1-2022-MDE.-1	OBRA	CONTRATO N°008-2022-MDE	MEJORAMIENTO DEL SERVICIO DE EDUCACIÓN INICIAL DE LA IE N° 2152, EN LA MZ. LLT. 1 AA.HH. NUEVO JERUSALÉN SECTOR 1 DEL DISTRITO DE LA ESPERANZA - PROVINCIA DE TRUJILLO - DEPARTAMENTO DE LA LIBERTAD	1/04/2022	28/10/2022	S/ 4,748,883.36		20482444912/20482261168	SOLUCIONES EN CONTROL INDUSTRIAL Y DE PROCESOS SAC - SCIP SAC/CONSTRUCTORA HÉRCULES SAC
3	Ley N° 30225 - Ley de Contrataciones del Estado	Ley N° 30225 - Ley de Contrataciones del Estado	5	SUBASTA INVERSA ELECTRONICA	SIE-SIE-1-2022-MDE.-1	BIEN	CONTRATO N°007-2022-MDE	ADQUISICIÓN DE COMBUSTIBLE (PETRÓLEO DIESEL B5 Y S50UV) PARA ABASTECER A LAS UNIDADES VEHICULARES DE LA MDE	4/03/2022	4/03/2023	S/ 2,107,526.92		20275873480	SERVICENTRO RAMIREZ S.A.C.
4	Ley N° 30225 - Ley de Contrataciones del Estado	Ley N° 30225 - Ley de Contrataciones del Estado	31	ADJUDICACIÓN SIMPLIFICADA	AS-SM-10-2022-MDE.-1	OBRA	CONTRATO N. °017-2022-MDE	EJECUCIÓN DE IOARR: REMODELACIÓN DE BERMA; EN EL (LA) AVENIDA TAHUANTINSUYO, DISTRITO DE LA ESPERANZA, PROVINCIA DE TRUJILLO, DEPARTAMENTO LA LIBERTAD CON CUI N° 2545201	17/09/2022	31/10/2022	S/ 365,212.11		20487498361/20606779438	SERVICIOS CIVILES Y ELECTROMECANICOS BRAGIO INGENIEROS EIRL/CRISTAL SERVICIOS MÚLTIPLES EIRL
5	Ley N° 30225 - Ley de Contrataciones del Estado	Ley N° 30225 - Ley de Contrataciones del Estado	3	ADJUDICACIÓN SIMPLIFICADA	AS-SM-11-2022-MDE.-1	SERVICIO	CONTRATO N. °019-2022-MDE	MANTENIMIENTO, REPARACIÓN Y REPOSICIÓN DE SEMÁFOROS EN LAS INTERSECCIONES DE LA AV. JOSÉ GABRIEL CONDORCANQUI DEL DISTRITO DE LA ESPERANZA - PROVINCIA DE TRUJILLO - DEPARTAMENTO LA LIBERTAD	24/09/2022	7/11/2022	S/ 269,500.00		20481066094	HARDTECH SOLUTIONS S.A.C.
6	Ley N° 30225 - Ley de Contrataciones del Estado	Ley N° 30225 - Ley de Contrataciones del Estado	32	ADJUDICACIÓN SIMPLIFICADA	AS-SM-13-2022-MDE.-1	CONSULTORÍA DE OBRA	CONTRATO N. °021-2022-MDE	MEJORAMIENTO DEL SERVICIO DE EDUCACIÓN INICIAL EN LA IE N.° 2336, EN LA MZ. E, LT. 1 DEL DHT LOS CUATRO SUYOS DEL DISTRITO DE LA ESPERANZA - PROVINCIA DE TRUJILLO - DEPARTAMENTO DE LA LIBERTAD	7/10/2022	4/04/2023	S/ 185,783.32		20560035251	BIARKING PROYECTOS Y CONSTRUCCIONES S.A.C.
7	Ley N° 30225 - Ley de Contrataciones del Estado	Ley N° 30225 - Ley de Contrataciones del Estado	36	ADJUDICACIÓN SIMPLIFICADA	AS-SM-14-2022-MDE.-1	OBRA	CONTRATO N. °026-2022-MDE	MEJORAMIENTO DEL SERVICIO DEPORTIVO EN LA MZ. 2 LOTE 1 DEL AA.HH. FUJIMORI FUJIMORI DEL DISTRITO DE LA ESPERANZA - PROVINCIA DE TRUJILLO - DEPARTAMENTO DE LA LIBERTAD; N.° CUI 2491111	25/10/2022	9/12/2022	S/ 466,536.69		20481475342/20559878236	R & C INGENIEROS CONSULTORES Y CONSTRUCTORES S.R.L./CONSTRUCTORA E INMOBILIARIA M & A ZAVALETA S.A.C.
8	Ley N° 30225 - Ley de Contrataciones del Estado	Ley N° 30225 - Ley de Contrataciones del Estado	10	ADJUDICACIÓN SIMPLIFICADA	AS-SM-15-2022-MDE.-1	BIEN	CONTRATO N. °022-2022-MDE	ADQUISICIÓN DE UNIFORMES PARA EL PERSONAL DE LA MUNICIPALIDAD DISTRITAL DE LA ESPERANZA QUE CONFORMA EL SINDICATO (SEMDE Y SIEMDE) PACTO COLECTIVO 2019, 2020 PARA EL AÑO 2020, 2021	8/10/2022	21/11/2022	S/ 94,900.00		10179837299	LEON CABOS LIDUBINA ELIZABETH
	Ley N° 30225 - Ley de Contrataciones del Estado	Ley N° 30225 - Ley de Contrataciones del Estado	37	ADJUDICACIÓN SIMPLIFICADA	AS-SM-17-2022-MDE.-1	OBRA	CONTRATO N °000-2022-MDE	MEJORAMIENTO Y RECUPERACIÓN DEL COMPLEJO DEPORTIVO Y RECREATIVO EN EL LOTE 03 MZ. C-13 DE LA HUP MANUEL ARÉVALO III ETAPA DEL DISTRITO DE LA ESPERANZA - PROVINCIA DE TRUJILLO - DEPARTAMENTO DE LA LIBERTAD/I ETAPA: CONSTRUCCIÓN DE CERCO PERIMÉTRICO Y PROTECTORES METÁLICOS H24	28/10/2022	12/12/2022	S/ 484,904.92		20392995693/20482100580	SOCIOS EJECUTORES DE OBRAS CIVILES S.A.C./VARGAS ESCALANTE CONSTRUCCIONES S.A.C.

MUNICIPALIDAD DISTRITAL DE LA ESPERANZA Sub Gerencia de Abastecimiento y Control Patrimonial VoBo

10	Ley N° 30225 - Ley de Contrataciones del Estado	Ley N° 30225 - Ley de Contrataciones del Estado	40	ADJUDICACIÓN SIMPLIFICADA	AS-SM-18-2022-MDE.-1	BIEN	CONTRATO N.°024-2022-MDE	ADQUISICIÓN DE UNIFORMES PARA EL PERSONAL QUE FORMA PARTE DEL SINDICATO STOMDE DEL AÑO 2021 DE LA MUNICIPALIDAD DISTRITAL DE LA ESPERANZA, TRUJILLO, LA LIBERTAD	18/10/2022	16/11/2022	S/ 54,900.00		10179837299	LEON CABOS LIDUBINA ELIZABETH
11	Ley N° 30225 - Ley de Contrataciones del Estado	Ley N° 30225 - Ley de Contrataciones del Estado	23	ADJUDICACIÓN SIMPLIFICADA	AS-SM-2-2022-MDE.-1	BIEN	CONTRATO N.°009-2022-MDE	ADQUISICION DE 105,000 M3 DE AGUA NO POTABLE PARA ABASTECER LOS POZOS DE LOS PARQUES, COMPLEJOS DEPORTIVOS Y REGAR LAS ÁREAS VERDES DEL DISTRITO PARA EL AÑO FISCAL 2022	22/04/2022	17/01/2023	S/ 157,000.00		10180375428	AMAYO MARTINEZ ROBERTO
12	Ley N° 30225 - Ley de Contrataciones del Estado	Ley N° 30225 - Ley de Contrataciones del Estado	12	LICITACIÓN PÚBLICA	LP-SM-2-2022-MDE.-1	BIEN	CONTRATO N.°013-2022-MDE	CONTRATACIÓN DE SUMINISTRO DE BIENES ALIMENTICIOS PARA EL PROGRAMA VASO DE LECHE: HOJUELA DE QUINUA AVENA PRECOCIDA CON AZÚCAR FORTIFICADA CON VITAMINAS Y MINERALES Y LECHE EVAPORADA ENTERA POR 410 GR PARA EL PERIODO 2022	2/08/2022	20/02/2023	S/ 285,185.20		20600989040	NEGOCIOS INNOVACIONES E INGENIERIA S.A.
13	Ley N° 30225 - Ley de Contrataciones del Estado	Ley N° 30225 - Ley de Contrataciones del Estado	12	LICITACIÓN PÚBLICA	LP-SM-2-2022-MDE.-1	BIEN	CONTRATO N.°015-2022-MDE	CONTRATACIÓN DE SUMINISTRO DE BIENES ALIMENTICIOS PARA EL PROGRAMA VASO DE LECHE: HOJUELA DE QUINUA AVENA PRECOCIDA CON AZUCAR FORTIFICADA CON VITAMINAS Y MINERALES Y LECHE EVAPORADA ENTERA POR 410 GR PARA EL PERIODO 2022	4/08/2022	22/02/2023	S/ 258,612.80		10415108171	ANTICONA PONCE AMADO PAUL
14	Ley N° 30225 - Ley de Contrataciones del Estado	Ley N° 30225 - Ley de Contrataciones del Estado	22	ADJUDICACIÓN SIMPLIFICADA	AS-SM-3-2022-MDE.-2	OBRA	CONTRATO N.°012-2022-MDE	EJECUCIÓN DE LA IOARR; CONSTRUCCIÓN DE SISTEMA DE RIEGO Y ÁREA VERDE; EN EL SECTOR PARQUE INDUSTRIAL DEL DISTRITO LA ESPERANZA, PROVINCIA DE TRUJILLO, DEPARTAMENTO LA LIBERTAD	19/07/2022	18/08/2022	S/ 757,641.10		20477708821/20481011273	CONSTRUCCIONES NOR ANDINO SAC/SAN BERNARDO CARGO SAC
15	Ley N° 30225 - Ley de Contrataciones del Estado	Ley N° 30225 - Ley de Contrataciones del Estado	28	LICITACIÓN PÚBLICA	LP-SM-3-2022-MDE.-1	OBRA	CONTRATO N.°023-2022-MDE	MEJORAMIENTO DEL SERVICIO DE EDUCACIÓN INICIAL EN LA IE N.° 2336 EN LA MZ. E, LT. 1 DEL DHT LOS CUATRO SUYOS DEL DISTRITO DE LA ESPERANZA, TRUJILLO, LA LIBERTAD, CON CUI N.° 2416279	11/10/2022	9/03/2023	S/ 3,606,042.55		20481605491	INGENIEROS CONTRATISTAS DE PAVIMENTOS SAC
16	Ley N° 30225 - Ley de Contrataciones del Estado	Ley N° 30225 - Ley de Contrataciones del Estado	29	SUBASTA INVERSA ELECTRONICA	SIE-SIE-3-2022-MDE.-2	BIEN	CONTRATO N.°020-2022-MDE	ADQUISICIÓN DE MATERIALES PARA LA PREPARACIÓN DE ASFALTO PARA LLEVAR A CABO EL MANTENIMIENTO VIAL DE LA CARPETA ASFÁLTICA DE DIVERSAS CALLES Y AVENIDAS PRINCIPALES DEL DISTRITO LA ESPERANZA - PROVINCIA DE TRUJILLO - DEPARTAMENTO LA LIBERTAD	1/06/2022	30/08/2022	S/ 373,995.00		20477261826	CONSTRUCTORA CHARKEV S.A.C.
17	Ley N° 30225 - Ley de Contrataciones del Estado	Ley N° 30225 - Ley de Contrataciones del Estado	29	SUBASTA INVERSA ELECTRONICA	SIE-SIE-3-2022-MDE.-2	BIEN	ORDEN COMPRA N.°495	ADQUISICIÓN DE MATERIALES PARA LA PREPARACIÓN DE ASFALTO PARA LLEVAR A CABO EL MANTENIMIENTO VIAL DE LA CARPETA ASFÁLTICA DE DIVERSAS CALLES Y AVENIDAS PRINCIPALES DEL DISTRITO LA ESPERANZA - PROVINCIA DE TRUJILLO - DEPARTAMENTO LA LIBERTAD	1/06/2022	30/08/2022	S/ 98,440.00		20477261827	CONSTRUCTORA CHARKEV S.A.C.
18	Ley N° 30225 - Ley de Contrataciones del Estado	Ley N° 30225 - Ley de Contrataciones del Estado	18	ADJUDICACIÓN SIMPLIFICADA	AS-SM-4-2022-MDE.-1	OBRA	SIN NUMERO	MEJORAMIENTO DEL SERVICIO DEPORTIVO Y RECREATIVO EN EL LOTE B, MZ. G DE LA DHT LOS CUATRO SUYOS DEL DISTRITO DE LA ESPERANZA PROVINCIA DE TRUJILLO DEPARTAMENTO LA LIBERTAD/I ETAPA: CONSTRUCCIÓN DE ÁREA DE JUEGOS INFANTILES Y CERCO PERIMÉTRICO, CUI N.° 2468742	1/06/2022	30/08/2022	S/ 936,872.56		20482618252	CONSTRUCTORA GRUPO PROYECTOS & EJECUCION DEL NORTE S.A.C./CONSTRUCTORA VIGA S.A.C
19	Ley N° 30225 - Ley de Contrataciones del Estado	Ley N° 30225 - Ley de Contrataciones del Estado	25	ADJUDICACIÓN SIMPLIFICADA	AS-SM-6-2022-MDE.-1	OBRA	CONTRATO N.°011-2022-MDE	MEJORAMIENTO DEL COMPLEJO DEPORTIVO Y RECREATIVO EN EL LT. 3 MZ. A-13 DE LA HUP MANUEL ARÉVALO III ETAPA DEL SECTOR A DEL DISTRITO LA ESPERANZA PROVINCIA DE TRUJILLO DEPARTAMENTO LA LIBERTAD/IV ETAPA: CONSTRUCCIÓN DE PARQUE RECREATIVO	5/07/2022	3/09/2022	S/ 369,301.51		20482100580/20559878236	VARGAS ESCALANTE CONSTRUCCIONES S.A.C./CONSTRUCTORA E INMOBILIARIA M & A ZAVALETA S.A.C.
20	Ley N° 30225 - Ley de Contrataciones del Estado	Ley N° 30225 - Ley de Contrataciones del Estado	26	ADJUDICACIÓN SIMPLIFICADA	AS-SM-7-2022-MDE.-1	OBRA	CONTRATO N.°000-2022-MDE	MEJORAMIENTO DEL SERVICIO DE TRANSITABILIDAD VEHICULAR Y PEATONAL EN EL AAHH ALBERTO FUJIMORI FUJIMORI DEL DISTRITO DE LA ESPERANZA PROVINCIA DE TRUJILLO DEPARTAMENTO LA LIBERTAD/I ETAPA, CONSTRUCCIÓN DE PISTAS, MUROS DE CONTENCIÓN	26/10/2022	10/01/2022	S/ 1,408,924.21		20481456712	GENESIS CONTRATISTAS GENERALES S.A.C.
21	Ley N° 30225 - Ley de Contrataciones del Estado	Ley N° 30225 - Ley de Contrataciones del Estado	19	ADJUDICACIÓN SIMPLIFICADA	AS-SM-8-2022-MDE.-1	OBRA	CONTRATO N.°014-2022-MDE	MEJORAMIENTO DEL SERVICIO DE TRANSITABILIDAD VEHICULAR Y PEATONAL EN EL SECTOR JERUSALÉN, DEL DISTRITO DE LA ESPERANZA - PROVINCIA DE TRUJILLO - DEPARTAMENTO DE LA LIBERTAD	19/08/2022	17/12/2022	S/ 1,790,884.17		20544771478/20481561265	LCL CONTRATISTAS S.A.C./CRES PERU CONTRATISTAS GENERALES S.A.C.
	Ley N° 30225 - Ley de Contrataciones del Estado	Ley N° 30225 - Ley de Contrataciones del Estado	30	ADJUDICACIÓN SIMPLIFICADA	AS-SM-9-2022-MDE.-1	SERVICIO	CONTRATO N.°016-2022-MDE	REPARACIÓN DE INFRAESTRUCTURA VIAL EN LA CALLE 9 Y G DE MANUEL ARÉVALO II ETAPA AV. INDOAMÉRICA, AV. EGIPTO, CALLE 13 Y AV. CARDENALES DE MANUEL AREVALO III ETAPA DEL DISTRITO DE LA ESPERANZA, PROVINCIA DE TRUJILLO, DEPARTAMENTO LA LIBERTAD	6/09/2022	21/10/2022	S/ 248,000.00		20600615212	CONSTRUCTORA SYLFEL S.A.C.

MUNICIPALIDAD DISTRITAL DE LA ESPERANZA
Gerencia de Abastecimiento y Control Patrimonial
V° B°

23	Ley N° 30225 - Ley de Contrataciones del Estado	Ley N° 30225 - Ley de Contrataciones del Estado	34	ADJUDICACIÓN SIMPLIFICADA	AS-SM-12-2022-MDE.-1	BIEN	CONTRATO N.°30-2022-MDE	Contratación de bienes: Adquisición de 7684.20 galones Gasohol 90 para abastecer a las unidades vehiculares de la municipalidad Distrital de la Esperanza por el periodo 2022	9/11/2022	10/06/2023	s/ 153,530.31		20604178704	COMPAÑIA PERUANA DE PETROLEO GAS Y GASOLINA S.A.C.
24	Ley N° 30225 - Ley de Contrataciones del Estado	Ley N° 30225 - Ley de Contrataciones del Estado	35	ADJUDICACIÓN SIMPLIFICADA	AS-SM-16-2022-MDE.-1	OBRA	CONTRATO N.° 29-2022-MDE	Ejecución de la IOARR: Construcción de pista: en el(la) en calle Andrés Avelino Cáceres del Sector I del AA.HH. Nuevo Jerusalén en la localidad de La Esperanza Distrito de La Esperanza, Provincia Trujillo, Departamento La Libertad con Código Único de Inversión N.° 2551434	19/11/2022	19/12/2022	S/ 320,480.86		20482681701/20603425104	COMERCIALIZADORA & ALQUILERES HYC S.A.C./TECNICAS DE INGENIERIA Y CONTRATOS S.A.C. - TEINGECON S.A.C.
25	Ley N° 30225 - Ley de Contrataciones del Estado	Ley N° 30225 - Ley de Contrataciones del Estado	39	ADJUDICACIÓN SIMPLIFICADA	AS-SM-19-2022-MDE.-1	OBRA	CONTRATO N.°31-2022-MDE	Ejecucion de obra; Mejoramiento del Servicio Deportivo y Recreativo en el Lt 1 Mz A ¿ 47 de la HUP Manuel Arevalo III Etapa, Sector A, del Distrito de la Esperanza, Provincia de Trujillo, Departamento de La Libertad / I Etapa: Veredas, Tribunas, Cerco Perimetrico e Iluminacion	3/12/2022	16/01/2023	S/ 691,202.26		20482617019/20481605491	CONSTRUCTORA FRANCO Y HNOS S.A.C/INGENIEROS CONTRATISTAS DE PAVIMENTOS SAC
26	Ley N° 30225 - Ley de Contrataciones del Estado	Ley N° 30225 - Ley de Contrataciones del Estado	41	ADJUDICACIÓN SIMPLIFICADA	AS-SM-20-2022-MDE.-1	OBRA	PENDIENTE	Ejecución de la IOARR; Reparación de Infraestructura Deportiva, Área Verde y Juegos Infantiles e Inclusivos; en el (La) Complejo Villa Militar Policial, ubicado en la Mz. 38 A, Lt.01, de la HUP Manuel Arévalo II Etapa en el Distrito de La Esperanza, Provincia de Trujillo, Departamento de La Libertad						
27	Ley N° 30225 - Ley de Contrataciones del Estado	Ley N° 30225 - Ley de Contrataciones del Estado	43	ADJUDICACIÓN SIMPLIFICADA	AS-SM-21-2022-MDE.-1	BIEN	PENDIENTE	Adquisición de Uniformes para Servidor del Sindicato SIEMDE, SEMDE y STOMDE de los diferentes años 2021 y 2022 de la Municipalidad Distrital de La Esperanza Trujillo - La Libertad						
28	Ley N° 30225 - Ley de Contrataciones del Estado	Ley N° 30225 - Ley de Contrataciones del Estado	44	ADJUDICACIÓN SIMPLIFICADA	AS-SM-22-2022-MDE.-1	OBRA	PENDIENTE	Ejecución de la IOARR; Reparación de Infraestructura Deportiva, Área Verde y Juegos Infantiles e Inclusivos; en el (La) Complejo las Palmeras ubicado en la Mz. ¿A¿ Lt. 01 del Sector Las Palmeras en el Distrito de La Esperanza Provincia de Trujillo Departamento de La Libertad						
29	Ley N° 30225 - Ley de Contrataciones del Estado	Ley N° 30225 - Ley de Contrataciones del Estado	NO VA	COMPARACION DE PRECIO	COMPRE-SM-1-2022-MDE.-1	BIEN	ORDEN DE COMPRA 583-2022-MDE	ADQUISICION DE FILTROS Y ACEITES PARA LA SUB GERENCIA DE SEGURIDAD CIUDADANA Y LIMPIEZA PUBLICA	2/12/2022	7/12/2022	S/ 54,938.00		20560017945	CASAMOTOR IMPORT S.A.C.
30	Ley N° 30225 - Ley de Contrataciones del Estado	Ley N° 30225 - Ley de Contrataciones del Estado	33	CONCURSO PUBLICO	CP-SM-1-2022-MDE.-1	SERVICIO	CONTRATO N.°25-2022-MDE	Contratación de Servicio: Mantenimiento de la Infraestructura Vial de la Calle 8 y Avenida 3, Avenida 4 y Avenida 5 del Sector Wichanzao-Distrito La Esperanza Provincia de Trujillo Departamento La Libertad	25/10/2022	23/12/2022	S/ 562,000.00		20605181946/20544771478	INVERSIONES JEREMY GAEL E.I.R.L./LCL CONTRATISTAS S.A.C.

Nota: La información a registrar corresponde a la fecha de corte.
Contrataciones por montos iguales o menores a 9 UIT

Comentario.- En caso de no

Justificación de N/A del Anexo (1)	Sustento (2)

N/A: No aplica

(1) Desarrollar la justificación del porque no aplica registrar información en el anexo, de corresponder.
(2) Colocar el nombre del documento de sustento, de corresponder.

MUNICIPALIDAD DISTRITAL DE LA ESPERANZA
SUB GERENCIA DE ABASTECIMIENTO Y CONTROL PATRIMONIAL

Eco. Angel Daniel Tejada Nuñez
SUB GERENTE

VISTO BUENO DEL RESPONSABLE DEL SISTEMA ADMINISTRATIVO

MUNICIPALIDAD DISTRITAL DE LA ESPERANZA

Ing. Hergueín Martín Namay Valderrama
ALCALDE

FIRMA DEL FUNCIONARIO RESPONSABLE / TITULAR DE LA UNIDAD EJECUTORA

ENTIDADES
SECCIÓN I
SISTEMAS ADMINISTRATIVOS

SISTEMA ADMINISTRATIVO DE ABASTECIMIENTO
ANEXO 7.2.2
CONTRATOS DE LOCACIÓN DE SERVICIOS VIGENTES Y PENDIENTES DE PAGO (*)

Nombre de la entidad : **MUNICIPALIDAD DISTRITAL DE LA ESPERANZA**
Departamento - Provincia - Distrito : **LA LIBERTAD - TRUJILLO - LA ESPERANZA**

Titular de la entidad : **HERGUEIN MARTIN NAMAY VALDERRAMA**
Cargo : **ALCALDE**
Periodo en el cargo : **2019 - 2022**
Fecha de corte : **23/12/2022**

N°	Base Legal (RÉGIMEN)		Documento de contratación [1]	Número	Objetivo de la Contratación [2]	Fecha de Vigencia Inicial	Fecha de vigencia Final	Monto Contratado Total S/	Número de SIAF (último número del SIAF)	Número de Entregables	RUC del Locador	Nombre y apellido del Locador
	Norma y Número	Nombre										
1			Orden de Servicio	1141	Conforme a Términos de Referencia del Servicio	44839	44899	2600	3392	2	10700094028	CASTAÑEDA PEREDA CELESTE ALICIA
2			Orden de Servicio	1142	Conforme a Términos de Referencia del Servicio	44839	44864	30212.25	3402	1	10805010661	ANGULO LEIVA JOSE MICHAEL
3			Orden de Servicio	1149	Conforme a Términos de Referencia del Servicio	44841	44871	2500	3404	1	10458686993	URIOL MANTILLA CESAR ALEJANDRO
4			Orden de Servicio	1163	Conforme a Términos de Referencia del Servicio	44841	44871	2500	3427	1	10480317284	GUEVARA ESPIRITU JENNY TIFANI
5			Orden de Servicio	1164	Conforme a Términos de Referencia del Servicio	44841	44871	1500	3426	1	10706718511	URBINA CASTRO BRIAN MARCELO
6			Orden de Servicio	1165	Conforme a Términos de Referencia del Servicio	44841	44871	1500	3425	1	10702808435	PEREZ VERDE JAIRO DAVID
7			Orden de Servicio	1166	Conforme a Términos de Referencia del Servicio	44841	44871	1500	3424	1	10701815578	PRETEL CRUZ JASON MIGUEL
8			Orden de Servicio	1168	Conforme a Términos de Referencia del Servicio	44844	44859	30020.41	3441	1	20609214768	GRUPO TORIL E.I.R.L.
9			Orden de Servicio	1169	Conforme a Términos de Referencia del Servicio	44844	44859	36173.59	3457	1	20602593348	EST GROUP E.I.R.L
10			Orden de Servicio	1178	Conforme a Términos de Referencia del Servicio	44845	44860	31799.52	3462	1	20608013181	XIANETH SERVICE E.I.R.L
11			Orden de Servicio	1196	Conforme a Términos de Referencia del Servicio	44847	44862	26600.84	3497	1	20606712015	GEOTOP DEL VALLE E.I.R.L.
12			Orden de Servicio	1203	Conforme a Términos de Referencia del Servicio	44851	44866	36392.57	3554	1	10179712844	LOAYZA CARRANZA EDUARDO FRANCISCO
13			Orden de Servicio	1213	Conforme a Términos de Referencia del Servicio	44851	44896	7800	3588	1	10410170928	BRICEÑO BAZAN JOSE AUGUSTO
14			Orden de Servicio	1222	Conforme a Términos de Referencia del Servicio	44852	44862	8563.8	3556	1	20607866041	CORPORACION JRC SERVICIOS GENERALES S.A.C
15			Orden de Servicio	1232	Conforme a Términos de Referencia del Servicio	44854	44869	32385	3572	1	20607553204	KYROS A & R GROUP S.A.C.
16			Orden de Servicio	1233	Conforme a Términos de Referencia del Servicio	44854	44869	32324.95	3575	1	20605143556	GONCAT CONTRATISTAS GENERALES EIRL
17			Orden de Servicio	1243	Conforme a Términos de Referencia del Servicio	44855	44885	2600	3589	1	10720790284	LIÑAN DE LA CRUZ ELFER EDER
18			Orden de Servicio	1253	Conforme a Términos de Referencia del Servicio	44859	44889	2500	3623	1	10707856977	CUSTODIO PUELLES ANDERSON ADRIAN
19			Orden de Servicio	1254	Conforme a Términos de Referencia del Servicio	44859	44879	31007.45	3624	1	10412188379	ESCALANTE ARANDA JEYSON JAVIER
20			Orden de Servicio	1255	Conforme a Términos de Referencia del Servicio	44859	44904	9375	3625	1	10191005061	DIAZ GAMBOA YERRY POWER
21			Orden de Servicio	1256	Conforme a Términos de Referencia del Servicio	44859	44866	6000	3626	1	10192029410	RAMIREZ LINGAN MARIANO
22			Orden de Servicio	1261	Conforme a Términos de Referencia del Servicio	44860	44905	15200	3671	1	10458451341	BALTODANO CONTRERAS WILMAN ERIK



N°	Base Legal (RÉGIMEN)		Documento de contratación [1]	Número	Objetivo de la Contratación [2]	Fecha de Vigencia Inicial	Fecha de vigencia Final	Monto Contratado Total S/	Número de SIAF (último número del SIAF)	Número de Entregables	RUC del Locador	Nombre y apellido del Locador
	Norma y Número	Nombre										
23			Orden de Servicio	1262	Conforme a Términos de Referencia del Servicio	44860	44875	31738	3672	1	10192029410	RAMIREZ LINGAN MARIANO
24			Orden de Servicio	1263	Conforme a Términos de Referencia del Servicio	44860	44875	29984.9	3673	1	20570837606	SERVICIOS GENERALES ROSALINDA S.R.L
25			Orden de Servicio	1265	Conforme a Términos de Referencia del Servicio	44861	44871	4500	3674	1	10467251509	GUEVARA ORBEGOSO SEGUNDO ALBERTO
26			Orden de Servicio	1266	Conforme a Términos de Referencia del Servicio	44862	44892	2000	3675	1	10752197712	CASTILLO CERNA MILAGROS MAGDALENA
27			Orden de Servicio	1270	Conforme a Términos de Referencia del Servicio	44862	44877	36343.7	3719	1	20604776768	GROUP FOR ARCHITECTURE FORESS S.A.C.
28			Orden de Servicio	1271	Conforme a Términos de Referencia del Servicio	44867	44882	36662.97	3720	1	20605409114	CORISOR S.A.C.
29			Orden de Servicio	1274	Conforme a Términos de Referencia del Servicio	44867	44912	3750	3721	2	10481583867	VASQUEZ TORRES BREIDY TATIANA
30			Orden de Servicio	1275	Conforme a Términos de Referencia del Servicio	44867	44912	3750	3722	2	10703283883	CHUQUIVIGUEL NUREÑA FIDEL RAMIRO
31			Orden de Servicio	1278	Conforme a Términos de Referencia del Servicio	44867	44897	1000	3723	1	10700352191	DE LA CRUZ ROMERO AYRTON MANUEL
32			Orden de Servicio	1287	Conforme a Términos de Referencia del Servicio	44868	44918	2500	3724	2	10418499422	SALAVERRY MUÑOZ VICTOR MANUEL
33			Orden de Servicio	1288	Conforme a Términos de Referencia del Servicio	44868	44918	2500	3725	2	10181679587	VALDEZ SARANGO JULIO VETO
34			Orden de Servicio	1289	Conforme a Términos de Referencia del Servicio	44868	44918	2500	3726	2	10437375769	PORTILLA PRETEL LUIS MIGUEL
35			Orden de Servicio	1298	Conforme a Términos de Referencia del Servicio	44872	44917	2250	3786	2	10701815578	PRETEL CRUZ JASON MIGUEL
36			Orden de Servicio	1299	Conforme a Términos de Referencia del Servicio	44872	44917	13000	3785	2	10178317879	CAMPOS PAREDES SEGUNDO JAVIER
37			Orden de Servicio	1314	Conforme a Términos de Referencia del Servicio	44874	44904	5000	3788	1	10178528896	CAMPOS PAREDES FRANCISCO JAVIER
38			Orden de Servicio	1315	Conforme a Términos de Referencia del Servicio	44874	44889	35823.43	3789	1	10179123954	POMPA TASILLA JOSE ANGEL
39			Orden de Servicio	1317	Conforme a Términos de Referencia del Servicio	44874	44889	16013.62	3830	1	20602992960	CONSTRUCTORA PIRKA ANDINA SAC
40			Orden de Servicio	1330	Conforme a Términos de Referencia del Servicio	44876	44891	35079	3829	1	20602992960	CONSTRUCTORA PIRKA ANDINA SAC
41			Orden de Servicio	1331	Conforme a Términos de Referencia del Servicio	44876	44891	36500	3827	1	20603509421	CONSTRUCTORA FMA CONSTRUCCION Y SERVICIOS GENERALES S.A.C
42			Orden de Servicio	1338	Conforme a Términos de Referencia del Servicio	44876	44891	21550.55	3833	1	20605094865	CONSTRUCTORA & CONSULTORIA ISAI LOPEZ S.A.C.
43			Orden de Servicio	1340	Conforme a Términos de Referencia del Servicio	44876	44906	2500	3841	1	10458686993	URIOL MANTILLA CESAR ALEJANDRO
44			Orden de Servicio	1342	Conforme a Términos de Referencia del Servicio	44879	44894	36372.34	3842	1	10757211586	CARDENAS SANCHEZ PATRICK DAVID
45			Orden de Servicio	1347	Conforme a Términos de Referencia del Servicio	44882	44890	25151.03	3866	1	20608013181	XIANETH SERVICE E.I.R.L
46			Orden de Servicio	1348	Conforme a Términos de Referencia del Servicio	44882	44897	36413.39	3867	1	20604776768	GROUP FOR ARCHITECTURE FORESS S.A.C.
47			Orden de Servicio	1362	Conforme a Términos de Referencia del Servicio	44883	44913	2500	3921	1	10480317284	GUEVARA ESPIRITU JENNY TIFANI
48			Orden de Servicio	1368	Conforme a Términos de Referencia del Servicio	44886	44901	10099.65	3967	1	10192029410	RAMIREZ LINGAN MARIANO
49			Orden de Servicio	1373	Conforme a Términos de Referencia del Servicio	44887	44917	2600	3990	1	10720790284	LIÑAN DE LA CRUZ ELFER EDER
50			Orden de Servicio	1378	Conforme a Términos de Referencia del Servicio	44888	44896	17890	4078	1	20606712015	GEOTOP DEL VALLE E.I.R.L.
51			Orden de Servicio	1387	Conforme a Términos de Referencia del Servicio	44889	44909	34249.5	4079	1	10414804476	TRUJILLO VASQUEZ CESAR WILSON
52			Orden de Servicio	1388	Conforme a Términos de Referencia del Servicio	44889	44909	28225.6	4080	1	10707992617	VALVERDE VILLACORTA HRISTO AUGUSTO



N°	Base Legal (RÉGIMEN)		Documento de contratación [1]	Número	Objetivo de la Contratación [2]	Fecha de Vigencia Inicial	Fecha de vigencia Final	Monto Contratado Total S/	Número de SIAF (último número del SIAF)	Número de Entregables	RUC del Locador	Nombre y apellido del Locador
	Norma y Número	Nombre										
53			Orden de Servicio	1394	Conforme a Términos de Referencia del Servicio	44890	44910	35010.6	4082	1	10412188379	ESCALANTE ARANDA JEYSON JAVIER
54			Orden de Servicio	1398	Conforme a Términos de Referencia del Servicio	44893	44923	2500	4081	1	10707856977	CUSTODIO PUELLES ANDERSON ADRIAN
55			Orden de Servicio	1400	Conforme a Términos de Referencia del Servicio	44894	44904	3800	4139	1	10430706751	FLORIAN JAVE JOE JUNIOR
56			Orden de Servicio	1403	Conforme a Términos de Referencia del Servicio	44895	44910	17735.76	4138	1	20603494581	GRUPO LOLY E.I.R.L.
57			Orden de Servicio	1406	Conforme a Términos de Referencia del Servicio	44895	44925	19960	4164	1	10191812251	LAZO ISLA JORGE LUIS
58			Orden de Servicio	1408	Conforme a Términos de Referencia del Servicio	44896	44911	17898	4222	1	20607553204	KYROS A & R GROUP S.A.C.
59			Orden de Servicio	1409	Conforme a Términos de Referencia del Servicio	44896	44911	21442.18	4223	1	20603494581	GRUPO LOLY E.I.R.L.
60			Orden de Servicio	1410	Conforme a Términos de Referencia del Servicio	44896	44916	9100.04	4224	1	10433128937	RAMOS VALVERDE EDI HIVAN
61			Orden de Servicio	1425	Conforme a Términos de Referencia del Servicio	44901	44918	567	4225	1	10700352191	DE LA CRUZ ROMERO AYRTON MANUEL
62			Orden de Servicio	1426	Conforme a Términos de Referencia del Servicio	44901	44911	36280.28	4226	1	10484956877	NECIOSUP CASTILLO IRMA YOVANI
63			Orden de Servicio	1427	Conforme a Términos de Referencia del Servicio	44901	44911	36150.64	4227	1	10179123954	POMPA TASILLA JOSE ANGEL
64			Orden de Servicio	1428	Conforme a Términos de Referencia del Servicio	44901	44911	35651.55	4228	1	10179712844	LOAYZA CARRANZA EDUARDO FRANCISCO
65			Orden de Servicio	1437	Conforme a Términos de Referencia del Servicio	44902	44912	36292.8	4255	1	10192029410	RAMIREZ LINGAN MARIANO
66			Orden de Servicio	1438	Conforme a Términos de Referencia del Servicio	44902	44912	36310.83	4254	1	20607866041	CORPORACION JRC SERVICIOS GENERALES S.A.C
67			Orden de Servicio	1439	Conforme a Términos de Referencia del Servicio	44902	44917	36639.76	4270	1	20608013181	XIANETH SERVICE E.I.R.L
68			Orden de Servicio	1444	Conforme a Términos de Referencia del Servicio	44902	44917	36561.6	4271	1	10192029410	RAMIREZ LINGAN MARIANO
69			Orden de Servicio	1448	Conforme a Términos de Referencia del Servicio	44902	44912	32486.75	4346	1	20606712015	GEOTOP DEL VALLE E.I.R.L.
70			Orden de Servicio	1449	Conforme a Términos de Referencia del Servicio	44902	44910	25388.84	4269	1	20606712015	GEOTOP DEL VALLE E.I.R.L.
71			Orden de Servicio	1450	Conforme a Términos de Referencia del Servicio	44902	44912	33439.69	4273	1	20606712015	GEOTOP DEL VALLE E.I.R.L.
72			Orden de Servicio	1456	Conforme a Términos de Referencia del Servicio	44907	44917	35509.8	4324	1	20482490353	CONSTRUCTORA ECOSERC S.A.C.
73			Orden de Servicio	1460	Conforme a Términos de Referencia del Servicio	44907	44927	30282.34		1	10413840151	VARGAS DEL CASTILLO MIRKO ANTONIO
74			Orden de Servicio	1465	Conforme a Términos de Referencia del Servicio	44910	44917	17000	4360	1	20477298584	GENERAL SERVICE ANDREA S.A.C.

* Todo monto de contratación

Nota: La información a registrar corresponde a la fecha de corte.

Comentario.- En caso de no ser aplicable el presente anexo, consignar lo siguiente:

Justificación de N/A del Anexo (1)	Sustento (2)

N/A: No aplica

(1) Desarrollar la justificación del porque no aplica registrar información en el anexo, de corresponder.

(2) Colocar el nombre del documento de sustento, de corresponder.

MUNICIPALIDAD DISTRITAL DE LA ESPERANZA
SUB GERENCIA DE ABASTECIMIENTO Y CONTROL PATRIMONIAL

Eco. Angel Daniel Tejada Nuñez
SUB GERENTE

VISTO BUENO DEL RESPONSABLE DEL SISTEMA ADMINISTRATIVO

MUNICIPALIDAD DISTRITAL DE LA ESPERANZA

Ing. Herguson Martin Nanjay Valderrama
ALCALDE

FIRMA DEL FUNCIONARIO RESPONSABLE / TITULAR DE LA UNIDAD EJECUTORA

ENTIDADES
SECCION I
SISTEMAS ADMINISTRATIVOS

SISTEMA ADMINISTRATIVO DE ABASTECIMIENTO
ANEXO 7.3
BIENES INMUEBLES Y PREDIOS

Nombre de la Entidad : MUNICIPALIDAD DISTRITAL DE LA ESPERANZA
Departamento - Provincia - Distrito : LA LIBERTAD - TRUJILLO - LA ESPERANZA

Titular de la Entidad : HERGUEIN MARTIN NAMAY VALDERRAMA
Cargo : ALCALDE
Periodo en el cargo : 2019 - 2022
Fecha de corte : 23/12/2022

N°	Código Único - SINABIP	Condición de Bien Inmueble / Predio [1]	Nombre del Local / Denominación	Tipo de Bien [2]	Uso Generico [3]	Uso Especifico [4]	Departamento	Provincia	Distrito	Direccion	Urbanizacion - Sector	Mz - Lote	Fecha de Valor del Bien (de contar con ello)	Valor del Bien (Valor Total del Terreno + Valor de Construcciones + Valor de las Obras + Valor del Terreno)	Area (m2)	Modo de Adquisicion [5] (en caso de ser propietario)	Tipo de Documento Registral [6]	Numero de Documento Registral	Tipo de Cargas [7]
1		TITULAR		Predio sin cercar (terreno)	TERRENO ERIAZO	Desocupado	La Libertad	Trujillo	La Esperanza		Alto La Esperanza 1		31/12/2021	41,124,000.00	1,370,800.00	1850580	Partida Registral	P11145314	No tiene
2		TITULAR		Predio sin cercar (terreno)	TERRENO ERIAZO	Desocupado	La Libertad	Trujillo	La Esperanza		Alto La Esperanza 2	-	31/12/2021	10,302,000.00	268,400.00	485100	Partida Registral	P11161782	No tiene
3		TITULAR	Coliseo Municipal	Edificio Completo	LOCAL COMUNAL	Campo deportivo	La Libertad	Trujillo	La Esperanza	Ca Jose Baquedano y Carrillo	Central	15 - 1	31/12/2021	283,024.25	1,604.62	0	Partida Registral	P14220079	No tiene
4		TITULAR	Anexo I	Edificio Completo	LOCAL COMUNAL	Local institucional	La Libertad	Trujillo	La Esperanza	Ca Jose Baquedano y Carrillo	Central	15 - 1A	31/12/2021	417,892.58	951.27	0	Partida Registral	P14144191	No tiene
5		TITULAR	Mercado La victoria Administracion	Edificio Completo	MERCADO	Tienda	La Libertad	Trujillo	La Esperanza		Central	15 - 2A	31/12/2021	17,874.91	33.66	0	Partida Registral	P14126070	No tiene
6		TITULAR	Mercado La victoria	Edificio Completo	COMERCIO	Tienda	La Libertad	Trujillo	La Esperanza	Ca Jose Mark	Central	15 - 3	31/12/2021	22,528.83	192.54	0	Partida Registral	P14126072	No tiene
7		TITULAR	Mercado La victoria	Edificio Completo	COMERCIAL	Tienda	La Libertad	Trujillo	La Esperanza	CA Jose Mark	Central	15 - 3A	31/12/2021	9,784.52	93.66	0	Partida Registral	P14165202	No tiene
8		TITULAR	Mercado La victoria	Edificio Completo	COMERCIAL	Tienda	La Libertad	Trujillo	La Esperanza	Ca Jose Mark 762	Central	15 - 4	31/12/2021	17,526.55	54.12	0	Partida Registral	P14165287	No tiene
9		TITULAR	Mercado La victoria	Edificio Completo	COMERCIO	Tienda	La Libertad	Trujillo	La Esperanza		Central	15 - 4A	31/12/2021	15,064.92	19.83	0	Partida Registral	P14165366	No tiene
10		TITULAR	Mercado La victoria	Edificio Completo	COMERCIO	Tienda	La Libertad	Trujillo	La Esperanza	Ca JOSE MARTI 778	Central	15 - 4B	31/12/2021	23,106.90	69.02	0	Partida Registral	P14165369	No tiene
11		TITULAR	Mercado La victoria	Edificio Completo	COMERCIO	Tienda	La Libertad	Trujillo	La Esperanza	Ca Jose Marti 770	Central	15 - 4C	31/12/2021	8,964.42	37.88	0	Partida Registral	P14165406	No tiene
12	1009	AFECTACION EN USO	Plaza de Armas de La Esperanza	Edificio Completo	PARQUE - JARDIN	Plaza Civica	La Libertad	Trujillo	La Esperanza	Jr Benito Juarez 704	Central	16 - 1	31/12/2021	1,235.50	12.80	0	Partida Registral	P14026584	No tiene
13	1640	AFECTACION EN USO		Predio sin cercar (terreno)	RECREACION PUBLICA	Desocupado	La Libertad	Trujillo	La Esperanza	Ca Francisco de Miranda	Central	19 - 1	31/12/2021	1,000,918.40	5,808.56	0	Partida Registral	P14026617	No tiene
14	647	AFECTACION EN USO	Complejo Deportivo Bellavista	Edificio Completo	PARQUE	Complejo deportivo	La Libertad	Trujillo	La Esperanza	Ca Santa Rosa 1200	Central	2 - 1	31/12/2021	125,464.00	1,569.20	36979.8	Partida Registral	P14011875	No tiene
15	1021	AFECTACION EN USO	Palacio Municipal	Edificio Completo	SERVICIOS COMPLEMENTARIOS	Local institucional	La Libertad	Trujillo	La Esperanza	Ca Alexander Pelton 591	Central	26 - 1	31/12/2021	524,000.87	5,281.10	153151.9	Partida Registral	P14021322	No tiene
16	1641	AFECTACION EN USO		Predio sin cercar (terreno)	RECREACION	Desocupado	La Libertad	Trujillo	La Esperanza	Ca Carlos Maria de Alvear 999	Central	36 - 10	31/12/2021	611,603.45	546.50	0	Partida Registral	P14024287	No tiene
17		TITULAR		Edificio Completo	RECREACION PUBLICA	Parque	La Libertad	Trujillo	La Esperanza	Pasaje Peatonal	Central	8 - 1	31/12/2021	34,432.75	382.45	8238.35	Partida Registral	P14039016	No tiene
18	875	AFECTACION EN USO		Predio sin cercar (terreno)	RECREACION PUBLICA	Desocupado	La Libertad	Trujillo	La Esperanza		Desarrollo Habitacional Trujillo - 4 nuevo	F - 1	31/12/2021	555,560.00	5,848.00	397864	Partida Registral	11263714	No tiene
19	920	AFECTACION EN USO		Predio sin cercar (terreno)	RECREACION	Desocupado	La Libertad	Trujillo	La Esperanza	Av Manco Capac	El triunfo	1 - 1	31/12/2021	264,049.50	1,890.50	11202.1	Partida Registral	P14019034	No tiene
20	1474	AFECTACION EN USO		Predio sin cercar (terreno)	OTROS FINES	Desocupado	La Libertad	Trujillo	La Esperanza	Av Jose Gabriel Condorcanqui	El triunfo	11 - 1	31/12/2021	197,878.26	1,199.25	8384.75	Partida Registral	P14019146	No tiene
21		AFECTACION EN USO		Edificio Completo	SPC LOCAL COMUNAL	Club de Madres	La Libertad	Trujillo	La Esperanza		El triunfo	2 - 1	31/12/2021	53,988.60	327.20	0	Partida Registral	P14019040	No tiene
22	883	AFECTACION EN USO	Complejo Deportivo el Triunfo	Predio sin cercar (terreno)	RECREACION PUBLICA	Desocupado	La Libertad	Trujillo	La Esperanza	Ca Tupac Amaru	El triunfo	3 - 14	31/12/2021	13,473.60	320.60	2245.6	Partida Registral	P14019095	No tiene
23	1018	AFECTACION EN USO		Predio sin cercar (terreno)	RECREACION	Desocupado	La Libertad	Trujillo	La Esperanza	Ca Fco Bolognesi	El triunfo	7 - 1	31/12/2021	165,767.60	1,125.80	7880.6	Partida Registral	P14019100	No tiene
24		AFECTACION EN USO		Predio sin cercar (terreno)	RECREACION	Desocupado	La Libertad	Trujillo	La Esperanza	Ca Maria Luisa Obregon	Fraternidad	11 - 1	31/12/2021	1,850,000.00	10,000.00	180000	Partida Registral	P14021961	No tiene
25	1475	AFECTACION EN USO	Educacion - Jardin Municipal Corazon de Maria y Buen Pastor	Edificio Completo	OTROS FINES	Jardin de Infancia	La Libertad	Trujillo	La Esperanza		Fraternidad	12 - 8	31/12/2021	54,220.00	528.00	0	Partida Registral	P14021969	No tiene
26	1490	AFECTACION EN USO		Predio sin cercar (terreno)	OTROS USOS	Desocupado	La Libertad	Trujillo	La Esperanza	Ca H. Huaman	Fraternidad	13 - 8	31/12/2021	33,867.25	521.85	0	Partida Registral	P14021985	No tiene
27	1017	AFECTACION EN USO		Predio sin cercar (terreno)	RECREACION	Desocupado	La Libertad	Trujillo	La Esperanza		Fraternidad	16 - 15A	31/12/2021	12,622.70	184.05	0	Partida Registral	P14022116	No tiene
28	1018	AFECTACION EN USO		Predio sin cercar (terreno)	RECREACION	Desocupado	La Libertad	Trujillo	La Esperanza		Fraternidad	18A - 1	31/12/2021	34,645.90	510.90	0	Partida Registral	P14022207	No tiene
29	1028	AFECTACION EN USO	Complejo Deportivo Fraternidad	Edificio Completo	RECREACION	Complejo deportivo	La Libertad	Trujillo	La Esperanza	Av Peru	Fraternidad	2 - 1	31/12/2021	186,780.75	2,873.55	0	Partida Registral	P14022267	No tiene
30	1406	AFECTACION EN USO		Predio sin cercar (terreno)	PARQUE	Desocupado	La Libertad	Trujillo	La Esperanza		Fraternidad	23 - 1	31/12/2021	211,466.50	4,782.30	0	Partida Registral	P14018444	No tiene
31		AFECTACION EN USO	Cuna Mas - Centro de Cuidado Diurno	Edificio Completo	SPC COMEDOR POPULAR	Local institucional	La Libertad	Trujillo	La Esperanza		Fraternidad	3 - 14	31/12/2021	20,150.00	310.00	5580	Partida Registral	P14022187	No tiene
32		AFECTACION EN USO		Predio sin cercar (terreno)	RECREACION PUBLICA - PARQUE	Desocupado	La Libertad	Trujillo	La Esperanza	Calle 3	Fraternidad	3 - 1A	31/12/2021	20,150.00	310.00	5580	Partida Registral	P14020542	No tiene
33	1258	AFECTACION EN USO	Cementerio Municipal San Juan Bautista	Edificio Completo	CEMENTERIO	Cementerio	La Libertad	Trujillo	La Esperanza	Ca Manuel Seoane	Fraternidad	31 - 1	31/12/2021	95,823.00	1,474.20	42678.0899	Partida Registral	P14199911	No tiene
34	881	AFECTACION EN USO		Predio sin cercar (terreno)	PARQUE	Desocupado	La Libertad	Trujillo	La Esperanza	Ca Manuel Cox	Fraternidad	5 - 1	31/12/2021	5,555,560.34	85,245.80	0	Partida Registral	P14021785	No tiene
35		AFECTACION EN USO	Club de madres santa catalina	Edificio Completo	SPC SERVICIOS COMUNALES	Club de Madres	La Libertad	Trujillo	La Esperanza	Ca Mexico	Fraternidad	6 - 1	31/12/2021	236,235.50	1,431.70	25770.6	Partida Registral	P14018723	No tiene
36		AFECTACION EN USO		Predio sin cercar (terreno)	OTROS USOS	Desocupado	La Libertad	Trujillo	La Esperanza	Ca Salomon Ponce	Fraternidad	6 - 23	31/12/2021	59,910.88	328.90	5920.2	Partida Registral	P14021808	No tiene
37	1024	AFECTACION EN USO		Predio sin cercar (terreno)	RECREACION	Desocupado	La Libertad	Trujillo	La Esperanza		Fraternidad	9A - 1	31/12/2021	15,205.50	203.90	0	Partida Registral	P14187836	No tiene
38	1009	AFECTACION EN USO		Predio sin cercar (terreno)	RECREACION	Desocupado	La Libertad	Trujillo	La Esperanza		Fraternidad	7A - 14	31/12/2021	42,516.50	654.10	0	Partida Registral	P14000520	No tiene
39	1479	AFECTACION EN USO		Predio sin cercar (terreno)	OTROS FINES	Desocupado	La Libertad	Trujillo	La Esperanza		Fraternidad	9 - 1	31/12/2021	83,204.00	641.60	0	Partida Registral	P14018422	No tiene
40		AFECTACION EN USO		Predio sin cercar (terreno)	RECREACION PUBLICA - AREA VERDE	Desocupado	La Libertad	Trujillo	La Esperanza	Av Peru	Fraternidad Alan Garcia	11 - 5	31/12/2021	12,780.00	212.20	0	Partida Registral	P14018440	No tiene
41	1638	AFECTACION EN USO		Predio sin cercar (terreno)	RECREACION PUBLICA	Desocupado	La Libertad	Trujillo	La Esperanza	Ca Manuel Seoane	Fujimori Fujimori	2 - 1	31/12/2021	34,811.50	597.10	165101	Partida Registral	P14190280	No tiene
42		TITULAR	Mercado indoamericano	Edificio Completo	COMERCIO	Tienda	La Libertad	Trujillo	La Esperanza	Av. Republica de Colombia	Indoamerica	1 - 1	31/12/2021	55,958.50	980.90	0	Partida Registral	P14027057	No tiene
43		AFECTACION EN USO	Complejo Deportivo Indoamérica	Edificio Completo	SPC OTROS FINES	Complejo deportivo	La Libertad	Trujillo	La Esperanza	Av Peru	Indoamerica	2 - 10	31/12/2021	52,140.40	1,002.70	0	Partida Registral	P14027067	No tiene
44	1528	AFECTACION EN USO		Predio sin cercar (terreno)	DEPORTES	Desocupado	La Libertad	Trujillo	La Esperanza	Av Peru	Indoamerica	4 - 1	31/12/2021	888,749.62	2,984.55	0	Partida Registral	P14027093	No tiene
45	1011	AFECTACION EN USO	Parque Indoamerica	Edificio Completo	RECREACION	Complejo deportivo	La Libertad	Trujillo	La Esperanza	Av Nicaragua	Indoamerica	4 - 1	31/12/2021	197,225.60	3,792.80	0	Partida Registral	P14027310	No tiene
46		AFECTACION EN USO	Local Comunal Felipe de las Casas	Predio sin cercar (terreno)	SPC LOCAL COMUNAL	Desocupado	La Libertad	Trujillo	La Esperanza	Ca El Salvador	Indoamerica	6 - 1	31/12/2021	36,648.40	760.70	0	Partida Registral	P14027344	No tiene
47		AFECTACION EN USO	Vicky's Cellez	Edificio Completo	OTROS USOS	Local institucional	La Libertad	Trujillo	La Esperanza	Ca Los Olivos 914 - 918	Jerusalen	1 - 31	31/12/2021	38,897.04	924.82	10394.24	Partida Registral	P14017761	No tiene
48	1003	AFECTACION EN USO	Complejo Deportivo Capricornio	Edificio Completo	PARQUE - JARDIN	Complejo deportivo	La Libertad	Trujillo	La Esperanza	CA San Pedro	Jerusalen	12 - 1	31/12/2021	366,748.00	4,584.35	0	Partida Registral	P14014469	No tiene
49		AFECTACION EN USO	Pioneer Sagrado Corazon de Jesus y Mis Raquelitas Mariae	Edificio Completo	LOCAL COMUNAL	Jardin de Infancia	La Libertad	Trujillo	La Esperanza	Ca Los Olivos	Jerusalen	13 - 1	31/12/2021	211,945.95	2,231.01	71082.32	Partida Registral	P14011009	No tiene
50	1359	AFECTACION EN USO	Casa del Adulto Mayor	Edificio Completo	OTROS USOS	Local institucional	La Libertad	Trujillo	La Esperanza	Ca San Pedro con Ca El cairo	Jerusalen	15 - 1	31/12/2021	14,720.00	184.00	0	Partida Registral	P14010543	No tiene
51		AFECTACION EN USO		Predio sin cercar (terreno)	EDUCACION	Desocupado	La Libertad	Trujillo	La Esperanza	Ca Natividad	Jerusalen	20 - 1	31/12/2021	601,245.76	848.52	54582	Partida Registral	P14012318	No tiene
52		AFECTACION EN USO		Otro	RECREACION PUBLICA	Parque	La Libertad	Trujillo	La Esperanza	CA Indico	Jerusalen	23 - 1	31/12/2021	1,271,906.40	15,895.58	1268926.08	Partida Registral	P14197089	No tiene
53	1007	AFECTACION EN USO	Parque Ecologico	Edificio Completo	PARQUE - JARDIN	Parque	La Libertad	Trujillo	La Esperanza	Calle Atlantida	Jerusalen	28 - 1A	31/12/2021	503,340.40	5,286.32	0	Partida Registral	P14197080	No tiene
54		TITULAR	Mercado Jerusalen	Edificio Completo	MERCADO	Tienda	La Libertad	Trujillo	La Esperanza	Ca Indico Jr 6 de Enero 801	Jerusalen	28A - 1	31/12/2021	665,200.00	7,002.80	200381.2	Partida Registral	P14024519	No tiene
55	1402	AFECTACION EN USO	Centro Comunal Productivo Jerusalen	Edificio Completo	LOCAL DE USOS MULTIPLES	Club de Madres	La Libertad	Trujillo	La Esperanza	Ca Atlantida Jr 6 de Enero 700	Jerusalen	28B - 1	31/12/2021	855,655.50	9,006.90	0	Partida Registral	P14012580	No tiene
56	1164	AFECTACION EN USO	Complejo Deportivo Amauta	Edificio Completo	PARQUE	Complejo deportivo	La Libertad	Trujillo	La Esperanza	Ca 25 de Diciembre 353	Jerusalen	36 - 8	31/12/2021	132,061.45	323.40	10348.8	Partida Registral	P14012553	No tiene
57	1004	AFECTACION EN USO	Complejo Deportivo Jerusalen	Edificio Completo	PARQUE - JARDIN	Complejo deportivo	La Libertad	Trujillo	La Esperanza	Ca Los Reyes Jr 6 de Enero 901	Jerusalen	4 - 1	31/12/2021	380,907.25	4,008.55	136276.85	Partida Registral	P14014717	No tiene
58	749	AFECTACION EN USO	Complejo Deportivo Las Palmeras	Edificio Completo	RECREACION PUBLICA	Complejo deportivo	La Libertad	Trujillo	La Esperanza	Ca Asuncion - Jr Jerusalen 801	Jerusalen	9 - 1	31/12/2021	578,743.38	5,645.90	180868.8	Partida Registral	P14018402	No tiene
59	1435	AFECTACION EN USO		Predio sin cercar (terreno)	PARQUE	Desocupado	La Libertad	Trujillo	La Esperanza	Calle 32	Las Palmeras	A' - 1	31/12/2021	115,332.00	2,746.00	19222	Partida Registral	P14014576	No tiene
60	1437	AFECTACION EN USO		Predio sin cercar (terreno)	PARQUE	Desocupado	La Libertad	Trujillo	La Esperanza	Calle 1	Las Palmeras	B - 1	31/12/2021	113,542.80	2,703.40	28737.4	Partida Registral	P14142905	No tiene
61		AFECTACION EN USO		Predio sin cercar (terreno)	RECREACION PUBLICA - PARQUE	Desocupado	La Libertad	Trujillo	La Esperanza	Calle 1	Las Palmeras	C - 1	31/12/2021	598,972.20	5,694.60	39540.6	Partida Registral	P14142906	No tiene
62	1436	AFECTACION EN USO		Predio sin cercar (terreno)	PARQUE	Desocupado	La Libertad	Trujillo	La Esperanza	Calle 34	Las Palmeras	D' - 1	31/12/2021	185,859.40	4,425.20	41641.13	Partida Registral	P14189196	No tiene
63		AFECTACION EN USO		Predio sin cercar (terreno)	PARQUE - JARDIN	Desocupado	La Libertad	Trujillo	La Esperanza	Calle 2	Las Palmeras	F - 1	31/12/2021	152,927.20	3,631.60	30947.6	Partida Registral	P14143026	No tiene
64		AFECTACION EN USO		Predio sin cercar (terreno)	PARQUE - JARDIN	Desocupado	La Libertad	Trujillo	La Esperanza	CALLE 34	Las Palmeras	H - 1	31/12/2021	324,807.60	7,995.50	76225.77	Partida Registral	P14189338	No tiene
65	1473	AFECTACION EN USO	Iglesia catolica	Predio sin cercar (terreno)	SPC OTROS FINES	Desocupado	La Libertad	Trujillo	La Esperanza	Calle 14	Las Palmeras	I1 - 7	31/12/2021	55,918.80	1,331.40	12508.47	Partida Registral	P14189366	No tiene
66	751	AFECTACION EN USO		Edificio Completo	OTROS FINES	Capilla	La Libertad	Trujillo	La Esperanza	Avenida Las Palmeras	Las Palmeras	I' - 8	31/12/2021	51,979.80	1,237.40	8991.8	Partida Registral	P14041057	No tiene
67	1003	AFECTACION EN USO		Predio sin cercar (terreno)	RECREACION PUBLICA	Desocupado	La Libertad	Trujillo	La Esperanza	Calle 8	Las Palmeras	P - 6	31/12/2021	98,507.60	2,345.40	16417.1	Partida Registral	P14014476	No tiene
68		AFECTACION EN USO		Edificio Completo	RECREACION	Parque	La Libertad	Trujillo	La Esperanza		Las Palmeras	W - 1	31/12/2021	148,997.00	3,402.50	0	Partida Registral	P14041302	No tiene
69	877	AFECTACION EN USO		Predio sin cercar (terreno)	RECREACION	Desocupado	La Libertad	Trujillo	La Esperanza	Avenida UNO	Los Laureles III	A - 26	31/12/2021	51,236.50	1,024.61	12295.32	Partida Registral	P14092063	No tiene
70		AFECTACION EN USO		Predio sin cercar (terreno)	RECREACION PUBLICA	Desocupado	La Libertad	Trujillo	La Esperanza	Calle 31	Los Pinos	5 - 1	31/12/2021	128,737.40	2,874.70	20122.9	Partida Registral	P14019503	No tiene
71		AFECTACION EN USO		Predio sin cercar (terreno)	OTROS USOS	Desocupado	La Libertad	Trujillo	La Esperanza	Ca Jose Olaya	Los Pinos	36 - 1	31/12/2021	76,083.00	1,811.50	12680.5	Partida Registral	P14019751	No tiene
72	876	AFECTACION EN USO		Predio sin cercar (terreno)	RECREACION PUBLICA	Desocupado	La Libertad	Trujillo	La Esperanza	Ca Pablo Neruda	Los Pinos	5 - 1	31/12/2021	10,217.20	243.15	1702.05	Partida Registral	P14019576	No tiene
73		AFECTACION EN USO	Local Comunal de Los Pinos	Predio sin cercar (terreno)	OTROS USOS	Desocupado	La Libertad	Trujillo	La Esperanza	Ca Libertad	Los Pinos	6 - 1	31/12/2021	168,679.40	4,011.89	28112.3	Partida Registral	P14019587	No tiene
74	1835	AFECTACION EN USO	Observatorio	Edificio Completo	OTROS FINES	Local institucional	La Libertad	Trujillo	La Esperanza	Ca Libertad	Los Pinos	7 - 18	31/12/2021	8,736.00	208.00	1456	Partida Registral	P14019605	No tiene
75	1902	AFECTACION EN USO	Parque Principe de paz	Predio sin cercar (terreno)	PARQUE	Desocupado	La Libertad	Trujillo	La Esperanza	Calle A	Manuel Arevalo	1 - 50	31/12/2021	197,251.35	2,078.23	69519.89	Partida Registral	P14047783	No tiene
76	1913	AFECTACION EN USO	Complejo Deportivo Parque Industrial	Edificio Completo	PARQUE	Complejo deportivo	La Libertad	Trujillo	La Esperanza	Calle B	Manuel Arevalo	13 - 19	31/12/2021	338,045.50	3,568.90	0	Partida Registral	P14048161	No tiene
77	1903	AFECTACION EN USO	Complejo Deportivo Heroes del Cenepa	Edificio Completo	PARQUE	Complejo deportivo	La Libertad	Trujillo	La Esperanza	Calle B	Manuel Arevalo	15 - 1	31/12/2021	85,731.85	1,709.23	30271.58	Partida Registral	P14048164	No tiene
78	1905	AFECTACION EN USO	Complejo Deportivo y Recreativo de la Integracion Manos Unidas	Edificio Completo	PARQUE - JARDIN	Complejo deportivo	La Libertad	Trujillo	La Esperanza	Pasaje16 Circulacion Peatonal	Manuel Arevalo	19A - 1	31/12/2021	329,879.60	3,377.68	111403.44	Partida Registral	P14048241	No tiene
79	1909	AFECTACION EN USO		Edificio Completo	PARQUE	Parque	La Libertad	Trujillo	La Esperanza	Pasaje 6	Manuel Arevalo	25A - 1	31/12/2021	350,280.96	3,372.64	111297.12	Partida Registral	P14048342	No tiene
80	1910	AFECTACION EN USO		Edificio Completo	PARQUE	Parque	La Libertad	Trujillo	La Esperanza	Pasaje 47	Manuel Arevalo	38 - 22C	31/12/2021	129,885.60	1,272.48	41991.84	Partida Registral	P14048968	No tiene
81	1904	AFECTACION EN USO	Complejo Deportivo y Recreativo Villa Militar Policial	Edificio Completo	PARQUE	Complejo deportivo	La Libertad	Trujillo	La Esperanza	Pasaje 43	Manuel Arevalo	37 - 37A	31/12/2021	79,887.85	841.03	27753.99	Partida Registral	P14048007	No tiene
82	1846	AFECTACION EN USO	Iglesia	Edificio Completo	OTROS FINES	Capilla	La Libertad	Trujillo	La Esperanza		Manuel Arevalo	38A - 1	31/12/2021	216,173.45	2,275.51	75081.83	Partida Registral	P14048043	No tiene
83	1911	AFECTACION EN USO		Edificio Completo	PARQUE - JARDIN	Parque	La Libertad	Trujillo	La Esperanza	Calle G	Manuel Arevalo	40 - 1	31/12/2021	409,374.95	4,309.21	142203.93	Partida Registral	P14048083	No tiene
84	1894	AFECTACION EN USO		Predio sin cercar (terreno)	OTROS FINES	Desocupado	La Libertad	Trujillo	La Esperanza	Calle C	Manuel Arevalo	40 - 2	31/12/2021	133,923.20	1,406.56	46416.48	Partida Registral	P14048084	No tiene
85	1908	AFECTACION EN USO	Complejo Deportivo Fidel Sanchez	Predio sin cercar (terreno)	PARQUE	Desocupado	La Libertad	Trujillo	La Esperanza	Calle C	Manuel Arevalo	41 - 1	31/12/2021	142,779.85	1,512.47	46944.51	Partida Registral	P14048085	No tiene
86	1906	AFECTACION EN USO	Parque La Amistad II	Edificio Completo	PARQUE	Complejo deportivo	La Libertad	Trujillo	La Esperanza	Calle D	Manuel Arevalo	41A - 1	31/12/2021	277,535.85	2,921.43	96407.19	Partida Registral	P14048080	No tiene
87	1912	AFECTACION EN USO	Complejo Deportivo y Recreativo Nuevo Horizonte	Edificio Completo	PARQUE	Complejo deportivo	La Libertad	Trujillo	La Esperanza	Pasaje 26	Manuel Arevalo	44A - 1	31/12/2021	317,567.80	2,790.58	75572.64	Partida Registral	P14048080	No tiene
88	1907	AFECTACION EN USO	Complejo Deportivo Lido Fernandez	Edificio Completo	PARQUE	Complejo deportivo	La Libertad	Trujillo	La Esperanza		Manuel Arevalo	4A - 1	31/12/2021	506,973.55	5,327.69	175793.97	Partida Registral	P14048039	No tiene
89		TITULAR		Predio sin cercar (terreno)	LOCAL COMUNAL	Desocupado	La Libertad	Trujillo	La Esperanza	Pasaje 1	Manuel Arevalo	9A - 1	31/12/2021	281,371.20	3,960.75	97704.75	Partida Registral	P14048046	No tiene
90		TITULAR	Complejo Paraiso	Edificio Completo	RECREACION PUBLICA	Complejo deportivo	La Libertad	Trujillo	La Esperanza	Calle 12	Manuel Arevalo	A10 - 2	31/12/2021	92,400.00	1,200.00	0	Partida Registral	11226867	No tiene
91		TITULAR	Acamar	Edificio Completo	OTROS USOS	Comercio	La Libertad	Trujillo	La Esperanza	Calle 13	Manuel Arevalo	A10 - 1	31/12/2021	305,212.80	9,256.80	0	Partida Registral	11227101	No tiene
92		TITULAR		Edificio Completo	OTROS USOS	Otros	La Libertad	Trujillo	La Esperanza	Calle E-1	Manuel Arevalo	A19 - 1	31/12/2021	84,575.15	1,537.73	0	Partida Registral	11497788	No tiene
93		TITULAR		Predio sin cercar (terreno)	OTROS FINES	Desocupado	La Libertad	Trujillo	La Esperanza	Calle E-1	Manuel Arevalo	A19 - 1A	31/12/2021	132,079.95	2,401.43	0	Partida Registral	11497789	No tiene
94		TITULAR	Parque La Amistad	Edificio Completo	PARQUE	Complejo deportivo	La Libertad	Trujillo	La Esperanza		Manuel Arevalo	A20 - 4	31/12/2021	112,000.00	1,200.00	0	Partida Registral	11227698	No tiene
95		TITULAR		Predio sin cercar (terreno)	OTROS FINES	Complejo deportivo	La Libertad	Trujillo	La Esperanza		Manuel Arevalo	A20 - 3	31/12/2021	594,220.80	9,256.80	0	Partida Registral	11225704	No tiene
96		TITULAR	Complejo Deportivo Maria Vargas Luna	Edificio Completo	PARQUE	Complejo deportivo	La Libertad	Trujillo	La Esperanza		Manuel Arevalo	A21 - 2	31/12/2021	114,000.00	1,200.00	0	Partida Registral	11226730	No tiene
97		TITULAR		Predio sin cercar (terreno)	PARQUE	Desocupado	La Libertad	Trujillo	La Esperanza	Calle s/n	Manuel Arevalo	A22 - 4	31/12/2021	1,093,088.81	9,256.80	0	Partida Registral	11226163	No tiene
98		TITULAR	Vivero Municipal	Edificio Completo	OTROS USOS	Local institucional	La Libertad	Trujillo	La Esperanza		Manuel Arevalo	A24 - 1	31/12/2021	27,999.60	719.00	0	Partida Registral	11227100	No tiene
99		TITULAR		Predio sin cercar (terreno)	PARQUE	Desocupado	La Libertad	Trujillo	La Esperanza	Calle 33	Manuel Arevalo	A28 - 2	31/12/2021	160,000.00	2,240.00	0	Partida Registral	11219972	No tiene
												A29 - 1	31/12/2021	191,976.72	5,421.26	0	Partida Registral	11227102	No tiene

100		TITULAR	Parque Santa Rosa	Predio sin cercar (terreno)	RECREACION PUBLICA	Desocupado	La Libertad	Trujillo	La Esperanza		Manuel Arevalo	A42 - 1	31/12/2021	232,972.40	3,256.56	0	No inscrito en RRPP	T7		No tiene			
101		TITULAR		Otros	FIN RELIGIOSO	Capilla	La Libertad	Trujillo	La Esperanza	Calle 20	Manuel Arevalo	A44 - 1	31/12/2021	171,900.00	1,800.00	0	Partida Registral	T12324859		No tiene			
102		TITULAR		Predio sin cercar (terreno)	RPC FIN CULTURAL	Desocupado	La Libertad	Trujillo	La Esperanza	Calle 24	Manuel Arevalo	A44 - 2	31/12/2021	171,900.00	1,800.00	0	Partida Registral	T12324860		No tiene			
103		AFECTACION EN USO		Edificio Completo	PARQUE	Parque	La Libertad	Trujillo	La Esperanza	Calle A-28A	Manuel Arevalo	A47 - 1	31/12/2021	383,327.85	4,035.50	120155.88	Partida Registral	T12324861		No tiene			
104		AFECTACION EN USO		Predio sin cercar (terreno)	PARQUE	Desocupado	La Libertad	Trujillo	La Esperanza	Avenida F	Manuel Arevalo	A48 - 21	31/12/2021	60,548.22	637.35	21032.58	Partida Registral	P14065699		No tiene			
105		TITULAR		Predio sin cercar (terreno)	OTROS FINES	Desocupado	La Libertad	Trujillo	La Esperanza		Manuel Arevalo	A5 - 2	31/12/2021	62,400.00	1,200.00	0	Partida Registral	P14065700		No tiene			
106		TITULAR		Edificio Completo	PARQUE	Parque	La Libertad	Trujillo	La Esperanza		Manuel Arevalo	A5 - 3	31/12/2021	62,400.00	1,200.00	0	Partida Registral	T12216674		No tiene			
107		TITULAR		Predio sin cercar (terreno)	PARQUE - JARDIN	Desocupado	La Libertad	Trujillo	La Esperanza		Manuel Arevalo	A51 - 1	31/12/2021	325,312.00	6,256.00	0	Partida Registral	T12327109		No tiene			
108		TITULAR		Predio sin cercar (terreno)	OTROS USOS	Desocupado	La Libertad	Trujillo	La Esperanza		Manuel Arevalo	A51 - 2	31/12/2021	1,005,412.55	10,583.29	669182.88	Partida Registral	T12323916		No tiene			
109		TITULAR		Predio sin cercar (terreno)	PARQUE - JARDIN	Desocupado	La Libertad	Trujillo	La Esperanza		Manuel Arevalo	A51 - 3	31/12/2021	249,521.30	3,626.54	0	No inscrito en RRPP	T5		No tiene			
110		TITULAR		Edificio Completo	PARQUE - JARDIN	Parque	La Libertad	Trujillo	La Esperanza		Manuel Arevalo	A52 - 2	31/12/2021	171,900.00	1,800.00	0	Partida Registral	T12324862		No tiene			
111		TITULAR		Predio sin cercar (terreno)	OTROS USOS	Desocupado	La Libertad	Trujillo	La Esperanza		Manuel Arevalo	A52 - 3	31/12/2021	337,824.75	3,556.05	220475.1	Partida Registral	T12327749		No tiene			
112		AFECTACION EN USO		Predio sin cercar (terreno)	OTROS USOS	Desocupado	La Libertad	Trujillo	La Esperanza	Calle b-15	Manuel Arevalo	A54 - 57	31/12/2021	119,985.60	1,283.90	0	Partida Registral	T12327266		No tiene			
113		AFECTACION EN USO	Complejo Deportivo Paz y Amistad	Edificio Completo	PARQUE	Complejo deportivo	La Libertad	Trujillo	La Esperanza	Calle B11	Manuel Arevalo	B16 - 2	31/12/2021	111,720.00	1,176.00	0	Partida Registral	P14065778		No tiene			
114		AFECTACION EN USO	Centro Comunal Tomasa Tito Condemayta	Edificio Completo	OTROS USOS	Club de Madres	La Libertad	Trujillo	La Esperanza	Calle B-22	Manuel Arevalo	B18 - 1	31/12/2021	594,320.00	6,256.00	209448	Partida Registral	P14065779		No tiene			
115		AFECTACION EN USO	Complejo Deportivo Un Nuevo Amanecer	Edificio Completo	PARQUE	Complejo deportivo	La Libertad	Trujillo	La Esperanza	Calle B-22	Manuel Arevalo	B24 - 2	31/12/2021	526,244.70	1,176.00	38808	Partida Registral	P14065641		No tiene			
116		AFECTACION EN USO		Predio sin cercar (terreno)	OTROS USOS	Desocupado	La Libertad	Trujillo	La Esperanza	Calle B-18	Manuel Arevalo	B24 - 3	31/12/2021	594,320.00	6,256.00	209448	Partida Registral	P14065642		No tiene			
117		AFECTACION EN USO	Parque de la Juventud	Edificio Completo	PARQUE	Complejo deportivo	La Libertad	Trujillo	La Esperanza	Calle B-25	Manuel Arevalo	B32 - 2	31/12/2021	111,720.00	1,176.00	0	Partida Registral	P14065518		No tiene			
118		TITULAR		Predio sin cercar (terreno)	PARQUE	Desocupado	La Libertad	Trujillo	La Esperanza		Manuel Arevalo	B32 - 3	31/12/2021	619,838.75	6,256.00	209448	Partida Registral	P14065219		No tiene			
119		TITULAR		Predio sin cercar (terreno)	OTROS USOS	Desocupado	La Libertad	Trujillo	La Esperanza		Manuel Arevalo	B35 - 27	31/12/2021	115,278.00	772.40	0	No inscrito en RRPP	T11		No tiene			
120		TITULAR		Predio sin cercar (terreno)	PARQUE	Desocupado	La Libertad	Trujillo	La Esperanza	Calle E	Manuel Arevalo	B40 - 2	31/12/2021	574,275.00	6,045.00	0	Partida Registral	T11204843		No tiene			
121		AFECTACION EN USO		Predio sin cercar (terreno)	PARQUE - JARDIN	Desocupado	La Libertad	Trujillo	La Esperanza		Manuel Arevalo	B40 - 3	31/12/2021	239,642.50	2,421.57	0	No inscrito en RRPP	T9		No tiene			
122		AFECTACION EN USO		Predio sin cercar (terreno)	PARQUE	Desocupado	La Libertad	Trujillo	La Esperanza		Manuel Arevalo	B41 - 1	31/12/2021	167,138.75	1,809.68	69005.38	Partida Registral	P14065467		No tiene			
123		AFECTACION EN USO		Predio sin cercar (terreno)	PARQUE	Desocupado	La Libertad	Trujillo	La Esperanza	Avenida E	Manuel Arevalo	B43 - 1	31/12/2021	180,228.40	1,686.72	55681.76	Partida Registral	P14065524		No tiene			
124		AFECTACION EN USO		Predio sin cercar (terreno)	PARQUE	Desocupado	La Libertad	Trujillo	La Esperanza	Avenida E	Manuel Arevalo	B44 - 1	31/12/2021	324,423.10	3,414.98	112894.24	Partida Registral	P14065529		No tiene			
125		AFECTACION EN USO		Predio sin cercar (terreno)	OTROS USOS	Desocupado	La Libertad	Trujillo	La Esperanza		Manuel Arevalo	C13 - 2	31/12/2021	114,000.00	1,200.00	0	Partida Registral	P14067151		No tiene			
126		AFECTACION EN USO		Edificio Completo	PARQUE	Parque	La Libertad	Trujillo	La Esperanza	Calle C-16	Manuel Arevalo	C20 - 1	31/12/2021	594,320.00	6,256.00	209448	Partida Registral	P14067102		No tiene			
127		AFECTACION EN USO	Complejo Deportivo Linda Lecca	Edificio Completo	PARQUE	Complejo deportivo	La Libertad	Trujillo	La Esperanza	Calle c-13	Manuel Arevalo	C21 - 2	31/12/2021	114,000.00	1,200.00	0	Partida Registral	P14067469		No tiene			
128		AFECTACION EN USO		Predio sin cercar (terreno)	OTROS USOS	Desocupado	La Libertad	Trujillo	La Esperanza		Manuel Arevalo	C21 - 3	31/12/2021	594,320.00	6,256.00	209448	Partida Registral	P14067469		No tiene			
129		TITULAR		Edificio Completo	RECREACION PUBLICA	Campo deportivo	La Libertad	Trujillo	La Esperanza	Calle c-8	Manuel Arevalo	C26 - 2	31/12/2021	114,000.00	1,200.00	0	Partida Registral	P14067778		No tiene			
130		TITULAR		Predio sin cercar (terreno)	PARQUE	Desocupado	La Libertad	Trujillo	La Esperanza	Calle C5	Manuel Arevalo	C26 - 3	31/12/2021	594,320.00	6,256.00	0	Partida Registral	T12156021		No tiene			
131		AFECTACION EN USO		Predio sin cercar (terreno)	OTROS USOS	Desocupado	La Libertad	Trujillo	La Esperanza	Avenida E	Manuel Arevalo	C36 - 2	31/12/2021	1,821,874.55	18,282.80	0	Partida Registral	P14067954		No tiene			
132		AFECTACION EN USO		Predio sin cercar (terreno)	OTROS FINES	Desocupado	La Libertad	Trujillo	La Esperanza	Avenida E	Manuel Arevalo	C38 - 5	31/12/2021	538,891.36	5,672.54	0	Partida Registral	P14067955		No tiene			
133		AFECTACION EN USO		Edificio Completo	PARQUE	Parque	La Libertad	Trujillo	La Esperanza	Avenida E	Manuel Arevalo	C27 - 21	31/12/2021	446,700.30	4,702.14	155170.82	Partida Registral	P14067976		No tiene			
134		AFECTACION EN USO		Predio sin cercar (terreno)	OTROS USOS	Desocupado	La Libertad	Trujillo	La Esperanza	Calle C-26	Manuel Arevalo	C4 - 2	31/12/2021	371,830.95	3,914.01	129262.33	Partida Registral	P14066989		No tiene			
135		AFECTACION EN USO	Plaza de Armas Arequipa	Edificio Completo	PARQUE	Parque	La Libertad	Trujillo	La Esperanza	Calle 16	Manuel Arevalo	C42 - 1	31/12/2021	118,750.00	1,250.00	0	Partida Registral	P14068119		No tiene			
136		AFECTACION EN USO		Predio sin cercar (terreno)	PARQUE - JARDIN	Desocupado	La Libertad	Trujillo	La Esperanza	Avenida E	Manuel Arevalo	C42 - 2	31/12/2021	401,375.00	4,225.00	139425	Partida Registral	P14068120		No tiene			
137		TITULAR		Predio sin cercar (terreno)	OTROS USOS	Desocupado	La Libertad	Trujillo	La Esperanza	Avenida E	Manuel Arevalo	C43 - 29	31/12/2021	35,512.90	373.82	12336.66	Partida Registral	P14068148		No tiene			
138		TITULAR		Edificio Completo	PARQUE	Parque	La Libertad	Trujillo	La Esperanza	Avenida E	Manuel Arevalo	C44 - 1	31/12/2021	466,166.00	4,907.00	20424.4	Partida Registral	T12283610		No tiene			
139		TITULAR		Predio sin cercar (terreno)	RECREACION PUBLICA	Desocupado	La Libertad	Trujillo	La Esperanza	Avenida E	Manuel Arevalo	C44 - 2	31/12/2021	436,188.85	4,591.27	0	Partida Registral	T11215016		No tiene			
140		AFECTACION EN USO		Predio sin cercar (terreno)	PARQUE	Desocupado	La Libertad	Trujillo	La Esperanza		Manuel Arevalo	C45 - 47	31/12/2021	73,669.65	775.47	48078.14	Partida Registral	T12261650		No tiene			
141	926	AFECTACION EN USO		Predio sin cercar (terreno)	RECREACION	Desocupado	La Libertad	Trujillo	La Esperanza	Calle C-31	Manuel Arevalo	C5 - 31	31/12/2021	88,919.05	935.98	36847.67	Partida Registral	P14066700		No tiene			
142	1256	AFECTACION EN USO	Canal Municipal San Luis	Edificio Completo	CANAL MUNICIPAL	Local institucional	La Libertad	Trujillo	La Esperanza	Calle 11	Av Independencia	10A - 1	31/12/2021	43,457.40	1,914.72	12482.33	Partida Registral	P14033168		No tiene			
143	923	AFECTACION EN USO	Complejo Deportivo Ramiro Prialé	Edificio Completo	RECREACION	Complejo deportivo	La Libertad	Trujillo	La Esperanza	Calle 1	Manuel Ramiro Prialé	11 - 1	31/12/2021	406,282.65	4,673.70	60715.9	Partida Registral	P14066749		No tiene			
144	927	AFECTACION EN USO		Predio sin cercar (terreno)	RECREACION	Desocupado	La Libertad	Trujillo	La Esperanza	Calle 1	Manuel Ramiro Prialé	12 - 2	31/12/2021	111,580.40	2,958.20	18581.4	Partida Registral	P14066751		No tiene			
145	1238	AFECTACION EN USO	Guardería Municipal Primavera	Edificio Completo	GUARDERIA MUNICIPAL	Jardin de infancia	La Libertad	Trujillo	La Esperanza	Calle 1	Manuel Ramiro Prialé	1A - 1	31/12/2021	24,469.20	582.60	4078.2	Partida Registral	P14033161		No tiene			
146		AFECTACION EN USO	Club de Madres Corazon de Jesus - Pronaa	Edificio Completo	LOCAL COMUNAL	Club de Madres	La Libertad	Trujillo	La Esperanza	Calle 12	Manuel Ramiro Prialé	20 - 5	31/12/2021	135,950.54	580.80	3825.6	Partida Registral	P14066817		No tiene			
147		AFECTACION EN USO	Isaac Adaiamgn	Edificio Completo	SPC COMEDOR INFANTIL	Club de Madres	La Libertad	Trujillo	La Esperanza	Calle 3	Manuel Ramiro Prialé	9 - 16	31/12/2021	5,056.80	120.40	842.8	Partida Registral	P14066828		No tiene			
148	1280	AFECTACION EN USO		Predio sin cercar (terreno)	RECREACION	Desocupado	La Libertad	Trujillo	La Esperanza	Calle E	Manuel Seoane	1 - 1	31/12/2021	17,726.80	305.70	4279.8	Partida Registral	P14017326		No tiene			
149	1248	AFECTACION EN USO	Complejo Deportivo Santa Rosa	Edificio Completo	PARQUE	Complejo deportivo	La Libertad	Trujillo	La Esperanza	Parque Cayalloran	Manuel Seoane	13 - 1	31/12/2021	23,668.00	288.60	8269.4	Partida Registral	P14018053		No tiene			
150	1477	AFECTACION EN USO	Mercado Santa Rosa	Edificio Completo	COMERCIO	Comercio	La Libertad	Trujillo	La Esperanza	Ca Los Andares	Manuel Seoane	18 - 1	31/12/2021	106,832.60	1,824.75	25545.8	Partida Registral	P14018139		No tiene			
151	1255	AFECTACION EN USO		Predio sin cercar (terreno)	RECREACION	Desocupado	La Libertad	Trujillo	La Esperanza	Calle D	Manuel Seoane	19 - 2	31/12/2021	38,987.00	671.65	6405.8	Partida Registral	P14018140		No tiene			
152	1249	AFECTACION EN USO	Complejo Deportivo Manuel Seoane	Edificio Completo	RECREACION	Complejo deportivo	La Libertad	Trujillo	La Esperanza	Calle C	Manuel Seoane	2 - 1	31/12/2021	80,755.00	1,047.50	14695	Partida Registral	P14017362		No tiene			
153		AFECTACION EN USO		Predio sin cercar (terreno)	SPC COMEDOR POPULAR	Desocupado	La Libertad	Trujillo	La Esperanza	Av Marcos Capac	Ca Miguel Carrera	5 - 1	31/12/2021	495,248.00	8,558.00	119784	Partida Registral	P14017395		No tiene			
154		AFECTACION EN USO		Predio sin cercar (terreno)	PARQUE	Desocupado	La Libertad	Trujillo	La Esperanza	Av Marcos Capac	Maria Elena Moyano y Primavera II	10 - 1	31/12/2021	7,320.60	174.30	1080.1	Partida Registral	P14029843		No tiene			
155	922	AFECTACION EN USO		Predio sin cercar (terreno)	PARQUE	Desocupado	La Libertad	Trujillo	La Esperanza	Maria Elena Moyano y Primavera II	15 - 1	31/12/2021	231,884.60	5,518.30	36814.1	Partida Registral	P14029817		No tiene			
156		AFECTACION EN USO		Edificio Completo	SERVICIOS COMUNALES	Club de Madres	La Libertad	Trujillo	La Esperanza	Calle Los Pinos	Maria Elena Moyano y Primavera II	20 - 1	31/12/2021	48,573.00	1,155.50	8085.5	Partida Registral	P14028977		No tiene			
157	1479	AFECTACION EN USO		Predio sin cercar (terreno)	OTROS FINES	Desocupado	La Libertad	Trujillo	La Esperanza	Ca Las Dalias	Maria Elena Moyano y Primavera II	21 - 1	31/12/2021	11,676.00	278.00	1946	Partida Registral	P14028978		No tiene			
158	1466	AFECTACION EN USO	Centro Comunal Productivo Maria Elena Moyano	Edificio Completo	OTROS FINES	Local institucional	La Libertad	Trujillo	La Esperanza	Av Argentina	Maria Elena Moyano y Primavera II	23 - 1	31/12/2021	97,776.00	2,328.00	0	Partida Registral	P14027017		No tiene			
159		AFECTACION EN USO		Predio sin cercar (terreno)	SPC SERVICIOS COMUNALES	Desocupado	La Libertad	Trujillo	La Esperanza	Ca Las Azucenas	Nuevo Indoamerica	4 - 1	31/12/2021	33,457.20	796.60	5576.2	Partida Registral	P14026761		No tiene			
160		AFECTACION EN USO		Predio sin cercar (terreno)	PARQUE - JARDIN	Desocupado	La Libertad	Trujillo	La Esperanza	Ca Las Azucenas	Nuevo Indoamerica	2 - 5	31/12/2021	4,915.20	153.60	2611.19	Partida Registral	P14075336		No tiene			
161		AFECTACION EN USO	Jardin 2309 UGEL	Edificio Completo	SPC SERVICIOS COMUNALES	Jardin de Infancia	La Libertad	Trujillo	La Esperanza	CA PROLONGACION REPUBLICA DE BOLIVIA	Nuevo Indoamerica	5 - 1	31/12/2021	126,774.40	3,961.70	0	Partida Registral	P14075411		No tiene			
162		AFECTACION EN USO		Predio sin cercar (terreno)	AREA DEPORTIVA	Desocupado	La Libertad	Trujillo	La Esperanza	Av Nuevo Indoamerica	Nuevo Indoamerica	7 - 23	31/12/2021	5,668.40	177.70	3020.89	Partida Registral	P14075461		No tiene			
163		AFECTACION EN USO		Predio sin cercar (terreno)	RECREACION PUBLICA - AREA DEPORTIVA	Desocupado	La Libertad	Trujillo	La Esperanza	Ca Ricardo Palma	Nuevo Jerusalen	B - 1	31/12/2021	77,870.40	2,497.20	8495.19	Partida Registral	P14077056		No tiene			
164		AFECTACION EN USO		Predio sin cercar (terreno)	RECREACION PUBLICA - PARQUE	Desocupado	La Libertad	Trujillo	La Esperanza	Avenida Cuatro	Nuevo Jerusalen	C - 1	31/12/2021	65,913.60	2,059.80	0	Partida Registral	P14161791		No tiene			
165		AFECTACION EN USO		Predio sin cercar (terreno)	RECREACION PUBLICA - PARQUE	Desocupado	La Libertad	Trujillo	La Esperanza	Calle 14	Nuevo Jerusalen	H - 1	31/12/2021	47,784.40	1,493.70	0	Partida Registral	P14161899		No tiene			
166		AFECTACION EN USO		Predio sin cercar (terreno)	RECREACION PUBLICA - PARQUE	Desocupado	La Libertad	Trujillo	La Esperanza	Av Francisco Bolognesi	Nuevo Jerusalen	H - 2	31/12/2021	25,038.80	782.40	2734.4	Partida Registral	P14177130		No tiene			
167		AFECTACION EN USO		Predio sin cercar (terreno)	SPC OTROS FINES	Desocupado	La Libertad	Trujillo	La Esperanza	Ca José Abelardo Quiñon	Nuevo Jerusalen	H - 4	31/12/2021	15,699.20	490.60	1717.1	Partida Registral	P14177152		No tiene			
168		AFECTACION EN USO		Predio sin cercar (terreno)	RECREACION PUBLICA - PARQUE	Desocupado	La Libertad	Trujillo	La Esperanza	Av Cuatro	Nuevo Jerusalen	J - 17	31/12/2021	45,769.60	1,430.30	22894.8	Partida Registral	P14161899		No tiene			
169		AFECTACION EN USO		Predio sin cercar (terreno)	RECREACION PUBLICA - PARQUE	Desocupado	La Libertad	Trujillo	La Esperanza	Calle 14	Nuevo Jerusalen	L - 1	31/12/2021	45,673.60	1,427.30	0	Partida Registral	P14182042		No tiene			
170		AFECTACION EN USO		Predio sin cercar (terreno)	RECREACION PUBLICA	Desocupado	La Libertad	Trujillo	La Esperanza	Ca Mariscal Suzre	Nuevo Jerusalen	L - 2	31/12/2021	84,780.80	2,649.40	9272.8	Partida Registral	P14177220		No tiene			
171		AFECTACION EN USO		Edificio Completo	SPC SERVICIOS COMUNALES	Centro Comunal	La Libertad	Trujillo	La Esperanza	Calle 10	Nuevo Jerusalen	N - 33	31/12/2021	4,496.00	140.50	2246	Partida Registral	P14182269		No tiene			
172		AFECTACION EN USO		Predio sin cercar (terreno)	RECREACION PUBLICA - AREA DEPORTIVA	Desocupado	La Libertad	Trujillo	La Esperanza	Ca Jose Galvez	Nuevo Jerusalen	O - 1	31/12/2021	36,057.60	1,126.80	3943.8	Partida Registral	P14177344		No tiene			
173	1058	AFECTACION EN USO		Predio sin cercar (terreno)	RECREACION PUBLICA - PARQUE	Desocupado	La Libertad	Trujillo	La Esperanza	Ca Jose Galvez	Nuevo Jerusalen	O - 2	31/12/2021	36,915.20	1,153.60	4037.56	Partida Registral	P14177345		No tiene			
174	921	AFECTACION EN USO		Predio sin cercar (terreno)	RECREACION PUBLICA	Desocupado	La Libertad	Trujillo	La Esperanza	Avenida 13	Primavera	11 - 1	31/12/2021	61,794.60	1,471.30	10289.1	Partida Registral	P14033437		No tiene			
175	1472	AFECTACION EN USO		Predio sin cercar (terreno)	RECREACION PUBLICA	Desocupado	La Libertad	Trujillo	La Esperanza	AVENIDA 13	Primavera	D - 1	31/12/2021	272,823.60	6,495.80	45470.6	Partida Registral	P14033438		No tiene			
176	880	AFECTACION EN USO		Predio sin cercar (terreno)	RECREACION PUBLICA	Desocupado	La Libertad	Trujillo	La Esperanza	Calle Las Dalias	Primavera	4 - 5	31/12/2021	6,784.00	160.10	1130.7	Partida Registral	P14082309		No tiene			
177		AFECTACION EN USO		Edificio Completo	SPC SERVICIOS COMUNALES	Desocupado	La Libertad	Trujillo	La Esperanza	Calle S/N	Primavera	8 - 19	31/12/2021	28,726.00	612.60	4297.5	Partida Registral	P14029411		No tiene			
178		AFECTACION EN USO		Predio sin cercar (terreno)	RECREACION PUBLICA - AREA VERDE	Desocupado	La Libertad	Trujillo	La Esperanza	Calle 3	Primavera III	B - 9	31/12/2021	25,225.60	788.20	13401.09	Partida Registral	P14183196		No tiene			
179	1471	AFECTACION EN USO	Club de Madres Virgenes del Sol (Jardin Municipal Primavera I La Amistad)	Predio sin cercar (terreno)	OTROS FINES	Desocupado	La Libertad	Trujillo	La Esperanza	Calle 2	Primavera III	C - 1	31/12/2021	145,052.80	4,532.90	77059.2899	Partida Registral	P14183204		No tiene			
180	1468	AFECTACION EN USO		Predio sin cercar (terreno)	RECREACION PUBLICA	Desocupado	La Libertad	Trujillo	La Esperanza	Ca Mz L, Obregon	Pueblo del Sol	2 - 14	31/12/2021	13,894.40	267.20	3206.4	Partida Registral	P14016044		No tiene			
181	1470	AFECTACION EN USO		Predio sin cercar (terreno)	OTROS FINES	Desocupado	La Libertad	Trujillo	La Esperanza	Ca Republica de Nicaragua	Pueblo del Sol	3 - 1	31/12/2021	107,120.00	2,680.00	24720	Partida Registral	P14016385		No tiene			
182	880	AFECTACION EN USO	Complejo Deportivo Espr Trujillo	Edificio Completo	COMERCIO	Complejo deportivo	La Libertad	Trujillo	La Esperanza	Av Peru	Pueblo del Sol	3A - 1	31/12/2021	12,388.00	238.25	2859	Partida Registral	P14016420		No tiene			
183	1338	AFECTACION EN USO	DIRECCION REGIONAL DE EDUCACION UGEL N° 02	Edificio Completo	BIBLIOTECA	Local institucional	La Libertad	Trujillo	La Esperanza	Ca 22 de Febrero	Pueblo Libre	14 - 28	31/12/2021	77,968.00	974.60	0	Partida Registral	P14011378		No tiene			
184	884	AFECTACION EN USO		Predio sin cercar (terreno)	PARQUE	Desocupado	La Libertad	Trujillo	La Esperanza	Calle O higgins	Pueblo Libre	22 - 2A	31/12/2021	217,406.19	962.25	30782	Partida Registral	P14016113		No tiene			
185	909	AFECTACION EN USO	Complejo Deportivo Indoamericano	Edificio Completo	PARQUE	Complejo deportivo	La Libertad	Trujillo	La Esperanza	Av Tahuantinsuyo	Pueblo Libre	22 - 3	31/12/2021	201,385.25	2,119.95	0	Partida Registral	P14016114		No tiene			
186	908	AFECTACION EN USO		Predio sin cercar (terreno)	RECREACION PUBLICA	Desocupado	La Libertad	Trujillo	La Esperanza	Av Jose Gabriel Condorcanqui	Pueblo Libre	23 - 1	31/12/2021	863,126.75	4,018.85	128656.4	Partida Registral	P14016117		No tiene			
187	1188	AFECTACION EN USO	Complejo Deportivo Jose Marti	Edificio Completo	RECREACION PUBLICA	Complejo deportivo	La Libertad	Trujillo	La Esperanza	Av Jose Gabriel Condorcanqui	Pueblo Libre	24 - 2	31/12/2021	38,900.00	448.75	0	Partida Registral	P14084485		No tiene			
188		AFECTACION EN USO		Predio sin cercar (terreno)	RECREACION	Desocupado	La Libertad	Trujillo	La Esperanza	Ca Benito Juarez	Pueblo Libre	6 - 1	31/12/2021	194,084.00	2,425.80	76246.7	Partida Registral	P14011215		No tiene			
189		TITULAR	Mercado San Martin	Edificio Completo	COMERCIO	Tienda	La Libertad	Trujillo	La Esperanza	Ca Mz Hidalgo y Castilla	San Martin	1 - 1	31/12/2021	152,760.00	1,908.50	55287.1	Partida Registral	P14023336		No tiene			
190		TITULAR	Mercado San Martin	Edificio Completo	COMERCIAL	Tienda	La Libertad	Trujillo	La Esperanza	Ca Jose Mark	San Martin	17 - 10	31/12/2021	3,287.90	34.60	0	Partida Registral	P14022722		No tiene			
191		TITULAR	Mercado San Martin (ExCapuditos)	Edificio Completo	OTROS USOS	Local institucional	La Libertad	Trujillo	La Esperanza	Ca Jose Mark	San Martin	17 - 12	31/12/2021	3,068.50	32.30	0	Partida Registral	P14022724		No tiene			
192		TITULAR	Mercado San Martin (Administracion)	Edificio Completo	COMERCIO	Tienda	La Libertad	Trujillo	La Esperanza	Ca Jose Mark 1624	San Martin	17 - 3A	31/12/2021	13,159.40	138.52	0	Partida Registral	P14137812		No tiene			
193		TITULAR	Mercado San Martin	Edificio Completo	COMERCIAL	Tienda	La Libertad	Trujillo	La Esperanza	Ca Benito Juarez	San Martin	17 - 3B	31/12/2021	1,780.10	18.50	0	Partida Registral	P14137814		No tiene			
194		TITULAR	Mercado San Martin	Edificio Completo	COMERCIAL	Tienda	La Libertad	Trujillo	La Esperanza	CA Jose M. Mavaro	San Martin	17 - 4	31/12/2021	6,346.00	66.80	0	Partida Registral	P14022716		No tiene			
195		TITULAR	Mercado San Martin	Edificio Completo	COMERCIO	Tienda	La Libertad	Trujillo	La Esperanza	Ca Jose Mark	San Martin	17 - 6	31/12/2021	3,933.60	41.40	0	Partida Registral	P14022718		No tiene			
196		TITULAR	Mercado San Martin	Edificio Completo	COMERCIO	Tienda	La Libertad	Trujillo	La Esperanza	Ca Jose Mark	San Martin	17 - 7	31/12/2021	4,104.00	43.20	0	Partida Registral	P14022719		No tiene			
197		TITULAR	Mercado San Martin	Edificio Completo	COMERCIAL	Tienda	La Libertad	Trujillo	La Esperanza	Ca Jose Mark	San Martin	17 - 8	31/12/2021	3,429.50	36.10	0	Partida Registral	P14022720		No tiene			
198	1409	AFECTACION EN USO		Predio sin cercar (terreno)	PARQUE	Desocupado	La Libertad	Trujillo	La Esperanza	Av Tahuantinsuyo	San Martin	17 - 9	31/12/2021	3,287.90	34.60	0	Partida Registral	P14022721		No tiene			
199	1147	AFECTACION EN USO	Complejo Deportivo San Martin	Edificio Completo	AREA VERDE	Complejo deportivo	La Libertad	Trujillo	La Esperanza	Ca Antonio Martho	San Martin	3 - 2	31/12/2021	55,656.00	695.70	22175.3	Partida Registral	P14022381		No tiene			
200		AFECTACION EN USO	PAP (techo semi destruido)	Predio sin cercar (terreno)	OTROS USOS	Desocupado	La Libertad	Trujillo	La Esperanza	Ca Tadeo Manzano	San Martin	7 - 31	31/12/2021	302,870.50	2,819.50	110795.5	Partida Registral	P14022439		No tiene			
201	1340	AFECTACION EN USO	Estadio Municipal	Edificio Completo	AREA VERDE	Estadio	La Libertad	Trujillo	La Esperanza	Ca Lima, Ca Chancay 801	San Martin	7 - 32	31/12/2021	44,572.12	372.70	10908.3	Partida Registral	P14047381		No tiene			
202		AFECTACION EN USO	Parque Recreativo Santa Veronica	Edificio Completo	RECREACION	Complejo deportivo	La Libertad	Trujillo	La Esperanza	Ca Mateo de Toro y Zambrano Jr Bernardo Rosadiaga 800	Santa Veronica	13 - 1	31/12/2021	5,689,422.20	62,200.75	0	Partida Registral	P14012618		No tiene			
203	1185	AFECTACION EN USO		Edificio Completo	RECREACION PUBLICA	Parque	La Libertad	Trujillo	La Esperanza	Ca Guadalupe Victoria - Jr Ayacucho 101	Santa Veronica	13 - 7	31/12/2021	65,152.00	814.40	0	Partida Registral	P14029534		No tiene			
204	924	AFECTACION EN USO	Complejo Modelo	Edificio Completo	RECREACION PUBLICA	Complejo deportivo	La Libertad	Trujillo	La Esperanza	Ca Marco del Pont	Santa Veronica	18 - 17	31/12/2021	14,129.50	148.70	5204.5	Partida Registral	P14029292		No tiene			
205		AFECTACION EN USO	Club de Madres Jesus de Nazareth	Predio sin cercar (terreno)	OTROS USOS	Club de Madres	La Libertad	Trujillo	La Esperanza	Ca Segovia	Santa Veronica	19 - 1	31/12/2021	296,444.80	2,879.20	83235.8	Partida Registral	P14014582		No tiene			
206		AFECTACION EN USO		Predio sin cercar (terreno)	SPC SERVICIOS COMUNALES	Desocupado	La Libertad	Trujillo	La Esperanza	Ca Segovia	Santa Veronica	3 - 66	31/12/2021	13,808.00	170.10	5443.2	Partida Registral	P14013412		No tiene			
207		AFECTACION EN USO		Predio sin cercar (terreno)	RECREACION PUBLICA

213	1642	AFECTACION EN USO	Complejo Deportivo Virgen de la Puerta	Edificio Completo	RECREACION PUBLICA	Complejo deportivo	La Libertad	Trujillo	La Esperanza	Ca Fco de Paula Santander	Virgen de la Puerta	S - 1	31/12/2021	44 211.30	1 107.10	13285.2	Partida Registral	P14018166	No tiene
214		AFECTACION EN USO		Predio sin cercar (terreno)	OTROS FINES	Desocupado	La Libertad	Trujillo	La Esperanza	Calle A	Virgen de la Puerta	A - 38	31/12/2021	25 586.40	440.80	5289.6	Partida Registral	P14018014	No tiene
215	1465	AFECTACION EN USO	Centro Comunal Productivo Virgen de la Puerta	Edificio Completo	OTROS FINES	Local institucional	La Libertad	Trujillo	La Esperanza	Ca Fco de Paula Santander	Virgen de la Puerta	B - 2	31/12/2021	269 192.61	139.80	1677.6	Partida Registral	P14018282	No tiene
216		AFECTACION EN USO		Predio sin cercar (terreno)	COMPLEJO DEPORTIVO	Desocupado	La Libertad	Trujillo	La Esperanza	Avenida N° 08	Virgen del Socorro	N15 - 10	31/12/2021	62 883.00	1 885.00	51080	Partida Registral	P14020446	No tiene
217		AFECTACION EN USO		Predio Cercado	SERVICIOS COMUNALES	Desocupado	La Libertad	Trujillo	La Esperanza	Calle 20	Virgen del Socorro	N14 - 5	31/12/2021	18 234.80	506.40	12672.8	Partida Registral	P14020826	No tiene
218	918	AFECTACION EN USO	Complejo Deportivo Y Recreativo Divina Esperanza Wichanzao	Edificio Completo	AREA RECREATIVA	Complejo deportivo	La Libertad	Trujillo	La Esperanza	Calle 6	Wichanzao	16 - 2	31/12/2021	124 196.10	2 957.05	20689.35	Partida Registral	P14024888	No tiene
219	919	AFECTACION EN USO		Predio sin cercar (terreno)	AREA RECREATIVA	Desocupado	La Libertad	Trujillo	La Esperanza	Calle 11	Wichanzao	21 - 1	31/12/2021	28 781.40	946.70	6626.8	Partida Registral	P14026241	No tiene
220	914	AFECTACION EN USO	Complejo Deportivo Wichanzao	Edificio Completo	AREA RECREATIVA	Complejo deportivo	La Libertad	Trujillo	La Esperanza	Calle 15	Wichanzao	25 - 1	31/12/2021	68 239.70	2 362.85	16539.95	Partida Registral	P14026315	No tiene
221		AFECTACION EN USO		Predio Cercado	SPC OTROS USOS	Desocupado	La Libertad	Trujillo	La Esperanza	Calle 15	Wichanzao	25 - 5	31/12/2021	10 025.90	238.95	1672.65	Partida Registral	P14025319	No tiene
222		AFECTACION EN USO		Predio sin cercar (terreno)	LOCAL COMUNAL	Desocupado	La Libertad	Trujillo	La Esperanza	AVENIDA 5	Wichanzao	31 - 4	31/12/2021	50 800.00	880.00	6160	Partida Registral	P14026508	No tiene
223	902	AFECTACION EN USO	Plaza de Armas Wichanzao	Edificio Completo	AREA RECREATIVA	Parque	La Libertad	Trujillo	La Esperanza	Avenida 4	Wichanzao	32 - 1	31/12/2021	175 799.00	3 380.75	23665.25	Partida Registral	P14025511	No tiene
224		AFECTACION EN USO	Jardin Municipal Paditas de Jesus y Centro de Emergencia Mayor	Edificio Completo	OTROS FINES	Local institucional	La Libertad	Trujillo	La Esperanza	Calle 8	Wichanzao	33 - 1	31/12/2021	74 412.00	273.90	1917.29	Partida Registral	P14025512	No tiene
225		AFECTACION EN USO		Predio sin cercar (terreno)	SPC OTROS USOS	Desocupado	La Libertad	Trujillo	La Esperanza	Avenida 12	Wichanzao	48 - 1	31/12/2021	51 608.80	1 238.80	8831.6	Partida Registral	P14027716	No tiene
226	885	AFECTACION EN USO	Complejo Deportivo Santa Rosa	Edificio Completo	AREA RECREATIVA	Complejo deportivo	La Libertad	Trujillo	La Esperanza	Calle 8	Wichanzao	50 - 1	31/12/2021	115 485.30	2 749.65	19247.55	Partida Registral	P14026894	No tiene
227		AFECTACION EN USO	CDU (Prefabricado)	Edificio Completo	COMERCIO DEPOSITO MUNICIPAL	Local institucional	La Libertad	Trujillo	La Esperanza	Av. Indoamerica	Wichanzao	58 - 3	31/12/2021	1 231 972.50	7 469.50	0	Partida Registral	P14257829	No tiene
228		AFECTACION EN USO	Compañia de Bomberos del Peru - La Esperanza	Edificio Completo	OTROS FINES	Local institucional	La Libertad	Trujillo	La Esperanza	Av. Indoamerica	Wichanzao	58 - 3A	31/12/2021	1 635 195.14	1 500.00	0	Partida Registral	P14257830	No tiene
229	883	AFECTACION EN USO		Predio sin cercar (terreno)	AREA RECREATIVA	Desocupado	La Libertad	Trujillo	La Esperanza	Pasaje 5	Wichanzao	58 - 46	31/12/2021	554 556.00	5 879.00	41153	Partida Registral	P14027731	No tiene
230	882	AFECTACION EN USO		Predio sin cercar (terreno)	AREA RECREATIVA	Desocupado	La Libertad	Trujillo	La Esperanza	Av INDOAMERICA	Wichanzao	58 - 47	31/12/2021	228 874.00	2 409.20	16864.4	Partida Registral	P14027732	No tiene
231		AFECTACION EN USO		Predio sin cercar (terreno)	RECREACION PUBLICA - PARQUE	Desocupado	La Libertad	Trujillo	La Esperanza	Calle 2	Wichanzao IV	A - 1	31/12/2021	125 000.40	2 976.20	58624	Partida Registral	P14197582	No tiene
232		AFECTACION EN USO		Predio sin cercar (terreno)	RECREACION PUBLICA - PARQUE	Desocupado	La Libertad	Trujillo	La Esperanza	Calle 4	Wichanzao IV	C - 1	31/12/2021	66 612.00	1 588.00	31720	Partida Registral	P14197610	No tiene
233		AFECTACION EN USO		Predio sin cercar (terreno)	RECREACION PUBLICA - AREA VERDE	Desocupado	La Libertad	Trujillo	La Esperanza	Avenida 2	Wichanzao IV	G - 1	31/12/2021	9 744.90	232.00	4640	Partida Registral	P14197648	No tiene
234	878	AFECTACION EN USO		Predio sin cercar (terreno)	RECREACION PUBLICA	Desocupado	La Libertad	Trujillo	La Esperanza	Avenida 1	Wichanzao Nuevo Horizonte	2 - 1	31/12/2021	67 226.00	1 680.00	11221	Partida Registral	P14019377	No tiene
235	873	AFECTACION EN USO		Predio sin cercar (terreno)	RECREACION PUBLICA	Desocupado	La Libertad	Trujillo	La Esperanza	Ca Los Rubies	Wichanzao Nuevo Horizonte	6 - 1	31/12/2021	54 636.00	1 366.10	9772.7	Partida Registral	P14019438	No tiene
236		AFECTACION EN USO	Comite de Progreso y Desarrollo sector Nuevo Horizonte	Edificio Completo	SERVICIOS COMUNALES	Club de Madres	La Libertad	Trujillo	La Esperanza	Ca Los Diamantes	Wichanzao Nuevo Horizonte	7 - 12	31/12/2021	5 880.00	140.00	980.5	Partida Registral	P14019450	No tiene

Nota 1: La información a registrar corresponde a la fecha de corte.

(*) Los bienes inmuebles, se circunscribe al Sistema Nacional de Abastecimiento, bajo la rectoría de la Dirección General de Abastecimiento, en el marco del Decreto Legislativo N° 1439

(**) Los predios estatales, se circunscribe al Sistema Nacional de Bienes Estatales, bajo la rectoría de la Superintendencia Nacional de Bienes Estatales, en el marco del T.U.O de la Ley N° 29151.

Nota 2: Para llenar las columnas de la tabla se tendrá en consideración la siguiente leyenda:

LEYENDA	
1 CONDICION DE BIEN INMUEBLE / PREDIO	**2 TIPO DE BIEN**
Alquilada	Edificio completo / otras edificaciones completas
Bajo otros derechos	Predio cercado
Con administracion gratuita (afectacion en uso)	Predio sin cercar (terreno)
Propia (de titularidad de la Entidad)	Unidad Inmobiliaria en Edificio / Nivel en Edificio
3 USO GENERICO	**4 USO ESPECIFICO**
Cultural	Biblioteca
	Centro Cultural
	Museo - Museo de Sitio
	Otros
Desconocido	Desocupado
Educacion	Centro de Educación Básica Alternativa – CEBA
	Centro de Educación Básica Especial - CEBE
	Centro Técnico Productivo – CETPRO
	Centros Rurales de Formación de Alternancias (CRFA)
	Cuna Jardín
	Escuela Nacional Superior
	Institucion Educativa Inicial
	Institucion Educativa Politecnico
	Institución Educativa Primaria
	Institucion Educativa Secundaria
	Institucion Educativa Superior
	Institución Educativa (Varios Niveles)
	Programa no Escolarizado Educacion Inicial - PRONOEI
	Reservorio
	Otros
Establecimiento de Salud	(Consignar la Categoria de Establecimiento de Salud de acuerdo a las normas del MINSA)
Local Social	Albergue Infantil
	Asilo
	Casa Hogar / Centro de Atencion Residencial
	Centro Comunal
	Centro de Cuidado Diurno
	Centro de Refugio
	Centro Recreacional
	Club de Madres
	Clubes Departamentales
	Comedor
	Hogar para niños en situacion de riesgo y/o abandono
	Taller
	Otros
Otros Usos Institucionales	Almacen
	Archivo
	Bañños Publicos
	Camal Municipal
	Campamento
	Cementerio
	Centro de Capacitacion
	Centro de Investigacion
	Complejo Aduanero
	Deposito
	Estacion Experimental
	Estacionamiento Cochera
	Feria
	Grifo
	Hospedaje
	Laboratorios
	Mercado
	Marque
	Pasajnaje
	Templo
	Vivero Municipal
	Vivienda / Residencia
	Observatorios
	Otros
Sede Administrativa	Oficina con atencion al publico
	Sede Institucional
	Otros

Nota 3: Para llenar la columna del Valor del Bien se tendrá en consideración los siguientes fuentes:

Valor Neto (SIGA MEF)
Valor Adquisicion (Compra)
Valor De Edificacion (Ligadisacion De Obra)
Valor Arancelario (Terrenos)

Comentario.- En caso de no ser aplicable el presente anexo consignar lo siguiente

Justificacion de NO del Anexo (1)	Sustento (2)

N/A: No aplica

(1) Describir la justificacion del porque no aplica registrar información en el anexo de corresponder.

(2) Colocar el nombre del documento de sustento de corresponder.

MUNICIPALIDAD DISTRITAL DE LA ESPERANZA
SUB GERENCIA DE ABASTECIMIENTO Y CONTROL PATRIMONIAL

Eco. Angel Daniel Tejada Nuñez
SUB GERENTE

VISTO BUENO DEL RESPONSABLE DEL SISTEMA ADMINISTRATIVO

MUNICIPALIDAD DISTRITAL DE LA ESPERANZA

Ing. Heregelin Martin Namay Valderrama
ALCALDE

FIRMA DEL FUNCIONARIO RESPONSABLE / TITULAR DE LA UNIDAD EJECUTORA

ENTIDADES
SECCIÓN I
SISTEMAS ADMINISTRATIVOS

SISTEMA ADMINISTRATIVO DE ABASTECIMIENTO
ANEXO 7.4
INVENTARIO PATRIMONIAL ACTUALIZADO DE BIENES MUEBLES

Nombre de la entidad : **MUNICIPALIDAD DISTRITAL DE LA ESPERANZA**
Departamento - Provincia - Distrito : **LA LIBERTAD - TRUJILLO - LA ESPERANZA**

Titular de la entidad : **HERGUEIN MARTIN NAMAY VALDERRAMA**
Cargo : **ALCALDE**
Periodo en el cargo : **2019 - 2022**
Fecha de corte : **23/12/2022**

N°	Nombre del Local	Grupo [1]	Clase [2]	Denominación (Del SINABIP)	Código Patrimonial (Numérico)	Fechas de Adquisición	Estado [3]	Condición [4]
1	CENTRO DE DISTRIBUCION URBANA - CDU	04 - AGRICOLA Y PESQUERO	22 - EQUIPO	CORTADORA DE CESPED	042215730005	21/06/2010	Malo	Activo
2	CENTRO DE DISTRIBUCION URBANA - CDU	04 - AGRICOLA Y PESQUERO	22 - EQUIPO	CORTADORA DE CESPED	042215730006	2/12/2009	Malo	Activo
3	VIVERO MUNICIPAL	04 - AGRICOLA Y PESQUERO	22 - EQUIPO	EQUIPO DE LAVADO Y FUMIGACION	042233810004	9/02/2007	Malo	Activo
4	VIVERO MUNICIPAL	04 - AGRICOLA Y PESQUERO	22 - EQUIPO	EQUIPO DE LAVADO Y FUMIGACION	042233810005	6/12/2013	Malo	Activo
5	CAMAL MUNICIPAL	04 - AGRICOLA Y PESQUERO	22 - EQUIPO	EQUIPO DE LAVADO Y FUMIGACION	042233810006	6/12/2013	Regular	Activo
6	VIVERO MUNICIPAL	04 - AGRICOLA Y PESQUERO	22 - EQUIPO	EQUIPO DE LAVADO Y FUMIGACION	042233810007	23/05/2017	Bueno	Activo
7	CENTRO DE DISTRIBUCION URBANA - CDU	04 - AGRICOLA Y PESQUERO	22 - EQUIPO	EQUIPO DE LAVADO Y FUMIGACION	042233810008	23/05/2017	Regular	Activo
8	CENTRO DE DISTRIBUCION URBANA - CDU	04 - AGRICOLA Y PESQUERO	22 - EQUIPO	EQUIPO DE LAVADO Y FUMIGACION	042233810009	7/09/2020	Regular	Activo
9	CENTRO DE DISTRIBUCION URBANA - CDU	04 - AGRICOLA Y PESQUERO	22 - EQUIPO	EQUIPO DE LAVADO Y FUMIGACION	042233810010	7/09/2020	Regular	Activo
10	CENTRO DE DISTRIBUCION URBANA - CDU	04 - AGRICOLA Y PESQUERO	22 - EQUIPO	EQUIPO DE LAVADO Y FUMIGACION	042233810011	7/09/2020	Regular	Activo
11	CENTRO DE DISTRIBUCION URBANA - CDU	04 - AGRICOLA Y PESQUERO	22 - EQUIPO	EQUIPO DE LAVADO Y FUMIGACION	042233810012	7/09/2020	Regular	Activo
12	CENTRO DE DISTRIBUCION URBANA - CDU	04 - AGRICOLA Y PESQUERO	22 - EQUIPO	EQUIPO DE LAVADO Y FUMIGACION	042233810013	7/09/2020	Regular	Activo
13	CENTRO DE DISTRIBUCION URBANA - CDU	04 - AGRICOLA Y PESQUERO	22 - EQUIPO	EQUIPO DE LAVADO Y FUMIGACION	042233810014	7/09/2020	Regular	Activo
14	CENTRO DE DISTRIBUCION URBANA - CDU	04 - AGRICOLA Y PESQUERO	22 - EQUIPO	EQUIPO DE LAVADO Y FUMIGACION	042233810015	7/09/2020	Regular	Activo
15	CENTRO DE DISTRIBUCION URBANA - CDU	04 - AGRICOLA Y PESQUERO	22 - EQUIPO	EQUIPO DE LAVADO Y FUMIGACION	042233810016	7/09/2020	Regular	Activo
16	CENTRO DE DISTRIBUCION URBANA - CDU	04 - AGRICOLA Y PESQUERO	22 - EQUIPO	EQUIPO DE LAVADO Y FUMIGACION	042233810017	7/09/2020	Regular	Activo
17	CENTRO DE DISTRIBUCION URBANA - CDU	04 - AGRICOLA Y PESQUERO	22 - EQUIPO	EQUIPO DE LAVADO Y FUMIGACION	042233810018	7/09/2020	Regular	Activo
18	CENTRO DE DISTRIBUCION URBANA - CDU	04 - AGRICOLA Y PESQUERO	22 - EQUIPO	EQUIPO DE LAVADO Y FUMIGACION	042233810019	7/09/2020	Regular	Activo

19	CENTRO DE DISTRIBUCION URBANA - CDU	04 - AGRICOLA Y PESQUERO	22 - EQUIPO	EQUIPO DE LAVADO Y FUMIGACION	042233810020	7/09/2020	Regular	Activo
20	CENTRO DE DISTRIBUCION URBANA - CDU	04 - AGRICOLA Y PESQUERO	22 - EQUIPO	EQUIPO DE LAVADO Y FUMIGACION	042233810021	7/09/2020	Regular	Activo
21	CENTRO DE DISTRIBUCION URBANA - CDU	04 - AGRICOLA Y PESQUERO	22 - EQUIPO	EQUIPO DE LAVADO Y FUMIGACION	042233810022	7/09/2020	Regular	Activo
22	CENTRO DE DISTRIBUCION URBANA - CDU	04 - AGRICOLA Y PESQUERO	22 - EQUIPO	EQUIPO DE LAVADO Y FUMIGACION	042233810023	7/09/2020	Regular	Activo
23	CENTRO DE DISTRIBUCION URBANA - CDU	04 - AGRICOLA Y PESQUERO	22 - EQUIPO	EQUIPO DE LAVADO Y FUMIGACION	042233810024	7/09/2020	Regular	Activo
24	CENTRO DE DISTRIBUCION URBANA - CDU	04 - AGRICOLA Y PESQUERO	22 - EQUIPO	EQUIPO DE LAVADO Y FUMIGACION	042233810025	7/09/2020	Regular	Activo
25	CENTRO DE DISTRIBUCION URBANA - CDU	04 - AGRICOLA Y PESQUERO	22 - EQUIPO	EQUIPO DE LAVADO Y FUMIGACION	042233810026	7/09/2020	Regular	Activo
26	CENTRO DE DISTRIBUCION URBANA - CDU	04 - AGRICOLA Y PESQUERO	22 - EQUIPO	EQUIPO DE LAVADO Y FUMIGACION	042233810027	7/09/2020	Regular	Activo
27	CENTRO DE DISTRIBUCION URBANA - CDU	04 - AGRICOLA Y PESQUERO	22 - EQUIPO	EQUIPO DE LAVADO Y FUMIGACION	042233810028	7/09/2020	Bueno	Activo
28	CENTRO DE DISTRIBUCION URBANA - CDU	04 - AGRICOLA Y PESQUERO	22 - EQUIPO	EQUIPO DE LAVADO Y FUMIGACION	042233810029	7/09/2020	Bueno	Activo
29	OBSERVATORIO	04 - AGRICOLA Y PESQUERO	22 - EQUIPO	EQUIPO DE LAVADO Y FUMIGACION	042233810030	7/09/2020	Regular	Activo
30	CENTRO DE DISTRIBUCION URBANA - CDU	04 - AGRICOLA Y PESQUERO	22 - EQUIPO	EQUIPO DE LAVADO Y FUMIGACION	042233810031	18/06/2021	Nuevo	Activo
31	CENTRO DE DISTRIBUCION URBANA - CDU	04 - AGRICOLA Y PESQUERO	22 - EQUIPO	EQUIPO DE LAVADO Y FUMIGACION	042233810032	6/09/2021	Nuevo	Activo
32	PLANTA DE OXIGENO	04 - AGRICOLA Y PESQUERO	22 - EQUIPO	EQUIPO DE LAVADO Y FUMIGACION	042233810033	27/12/2021	Bueno	Activo
33	VIVERO MUNICIPAL	04 - AGRICOLA Y PESQUERO	22 - EQUIPO	MOTOFUMIGADORA	042265230001	7/11/2013	Bueno	Activo
34	CENTRO DE DISTRIBUCION URBANA - CDU	04 - AGRICOLA Y PESQUERO	22 - EQUIPO	MOTOFUMIGADORA	042265230002	9/04/2019	Nuevo	Activo
35	CENTRO DE DISTRIBUCION URBANA - CDU	04 - AGRICOLA Y PESQUERO	22 - EQUIPO	MOTOFUMIGADORA	042265230003	9/04/2019	Regular	Activo
36	CENTRO DE DISTRIBUCION URBANA - CDU	04 - AGRICOLA Y PESQUERO	22 - EQUIPO	MOTOFUMIGADORA	042265230004	27/03/2020	Malo	Activo
37	CENTRO DE DISTRIBUCION URBANA - CDU	04 - AGRICOLA Y PESQUERO	22 - EQUIPO	MOTOFUMIGADORA	042265230005	27/03/2020	Regular	Activo
38	CENTRO DE DISTRIBUCION URBANA - CDU	04 - AGRICOLA Y PESQUERO	22 - EQUIPO	MOTOFUMIGADORA	042265230006	27/03/2020	Regular	Activo
39	CENTRO DE DISTRIBUCION URBANA - CDU	04 - AGRICOLA Y PESQUERO	22 - EQUIPO	MOTOFUMIGADORA	042265230007	27/03/2020	Regular	Activo
40	CENTRO DE DISTRIBUCION URBANA - CDU	04 - AGRICOLA Y PESQUERO	22 - EQUIPO	MOTOFUMIGADORA	042265230008	27/03/2020	Regular	Activo
41	CENTRO DE DISTRIBUCION URBANA - CDU	04 - AGRICOLA Y PESQUERO	22 - EQUIPO	MOTOFUMIGADORA	042265230009	27/03/2020	Regular	Activo
42	CENTRO DE DISTRIBUCION URBANA - CDU	04 - AGRICOLA Y PESQUERO	22 - EQUIPO	MOTOFUMIGADORA	042265230010	27/03/2020	Regular	Activo
43	CENTRO DE DISTRIBUCION URBANA - CDU	04 - AGRICOLA Y PESQUERO	22 - EQUIPO	MOTOFUMIGADORA	042265230011	27/03/2020	Regular	Activo
44	CAMAL MUNICIPAL	04 - AGRICOLA Y PESQUERO	22 - EQUIPO	MOTOFUMIGADORA	042265230012	5/02/2021	Bueno	Activo



###	ANEXO I	BN	00	ENGRAPADOR TIPO ALICATE	BN0000040205	20/02/2013	Regular	Activo
###	PALACIO MUNICIPAL	BN	00	ENGRAPADOR TIPO ALICATE	BN0000040207	12/03/2008	Regular	Activo
###	CENTRO DE DISTRIBUCION URBANA - CDU	BN	00	ENGRAPADOR TIPO ALICATE	BN0000040209	20/02/2013	Regular	Activo
###	ANEXO I	BN	00	ENGRAPADOR TIPO ALICATE	BN0000040210	21/02/2013	Regular	Activo
###	CENTRO DE DISTRIBUCION URBANA - CDU	BN	00	ENGRAPADOR TIPO ALICATE	BN0000040211	21/02/2013	Bueno	Activo
###	ANEXO I	BN	00	ENGRAPADOR TIPO ALICATE	BN0000040212	21/02/2013	Regular	Activo
###	PALACIO MUNICIPAL	BN	00	ENGRAPADOR TIPO ALICATE	BN0000040213	20/02/2013	Regular	Activo
###	OBSERVATORIO	BN	00	ENGRAPADOR TIPO ALICATE	BN0000040214	20/02/2013	Bueno	Activo
###	PALACIO MUNICIPAL	BN	00	ENGRAPADOR TIPO ALICATE	BN0000040215	20/02/2013	Malo	Activo
###	ANEXO I	BN	00	ENGRAPADOR TIPO ALICATE	BN0000040216	20/02/2013	Regular	Activo
###	ANEXO I	BN	00	ENGRAPADOR TIPO ALICATE	BN0000040217	20/02/2013	Regular	Activo
###	ANEXO I	BN	00	ENGRAPADOR TIPO ALICATE	BN0000040220	4/04/2011	Regular	Activo
###	ANEXO I	BN	00	ENGRAPADOR TIPO ALICATE	BN0000040221	4/04/2011	Regular	Activo
###	OBSERVATORIO	BN	00	ENGRAPADOR TIPO ALICATE	BN0000040222	12/03/2008	Bueno	Activo
###	PALACIO MUNICIPAL	BN	00	ENGRAPADOR TIPO ALICATE	BN0000040224	12/03/2008	Bueno	Activo
###	PALACIO MUNICIPAL	BN	00	ENGRAPADOR TIPO ALICATE	BN0000040225	12/03/2008	Regular	Activo
###	PALACIO MUNICIPAL	BN	00	ENGRAPADOR TIPO ALICATE	BN0000040226	22/01/2006	Bueno	Activo
###	VIVERO MUNICIPAL	BN	00	ENGRAPADOR TIPO ALICATE	BN0000040227	1/02/2006	Regular	Activo
###	PALACIO MUNICIPAL	BN	00	ENGRAPADOR TIPO ALICATE	BN0000040228	31/01/2006	Regular	Activo
###	ANEXO I	BN	00	ENGRAPADOR TIPO ALICATE	BN0000040229	12/02/2007	Regular	Activo
###	ANEXO I	BN	00	ENGRAPADOR TIPO ALICATE	BN0000040230	20/02/2013	Malo	Activo
###	ANEXO I	BN	00	ENGRAPADOR TIPO ALICATE	BN0000040231	20/02/2013	Bueno	Activo
###	ANEXO I	BN	00	ENGRAPADOR TIPO ALICATE	BN0000040232	20/02/2013	Regular	Activo
###	PALACIO MUNICIPAL	BN	00	ENGRAPADOR TIPO ALICATE	BN0000040233	20/02/2013	Regular	Activo
###	ANEXO I	BN	00	ENGRAPADOR TIPO ALICATE	BN0000040234	14/04/2004	Regular	Activo
###	ANEXO I	BN	00	ENGRAPADOR TIPO ALICATE	BN0000040236	4/02/2014	Regular	Activo
###	ANEXO II	BN	00	ENGRAPADOR TIPO ALICATE	BN0000040237	4/02/2014	Bueno	Activo
###	PALACIO MUNICIPAL	BN	00	ENGRAPADOR TIPO ALICATE	BN0000040240	4/02/2014	Regular	Activo
###	PALACIO MUNICIPAL	BN	00	ENGRAPADOR TIPO ALICATE	BN0000040241	4/02/2014	Regular	Activo
###	ANEXO I	BN	00	ENGRAPADOR TIPO ALICATE	BN0000040242	18/08/2016	Malo	Activo

MUNICIPALIDAD DISTRITAL DE LA ESPERANZA
Gerencia de Abastecimiento y Control Patrimonial
V° B°

###	ANEXO I	BN	00	ENGRAPADOR TIPO ALICATE	BN0000040243	18/08/2016	Bueno	Activo
###	COMPLEJO DEPORTIVO LOLO FERNANDEZ	BN	00	ENGRAPADOR TIPO ALICATE	BN0000040244	4/02/2014	Bueno	Activo
###	COMPLEJO DEPORTIVO LOLO FERNANDEZ	BN	00	ENGRAPADOR TIPO ALICATE	BN0000040245	4/02/2014	Nuevo	Activo
###	ANEXO I	BN	00	ENGRAPADOR TIPO ALICATE	BN0000040246	4/02/2014	Regular	Activo
###	PALACIO MUNICIPAL	BN	00	ENGRAPADOR TIPO ALICATE	BN0000040248	4/02/2014	Bueno	Activo
###	PALACIO MUNICIPAL	BN	00	ENGRAPADOR TIPO ALICATE	BN0000040249	4/02/2014	Malo	Activo
###	PALACIO MUNICIPAL	BN	00	ENGRAPADOR TIPO ALICATE	BN0000040250	4/02/2014	Malo	Activo
###	PALACIO MUNICIPAL	BN	00	ENGRAPADOR TIPO ALICATE	BN0000040251	4/02/2014	Malo	Activo
###	PALACIO MUNICIPAL	BN	00	ENGRAPADOR TIPO ALICATE	BN0000040252	4/02/2014	Malo	Activo
###	PALACIO MUNICIPAL	BN	00	ENGRAPADOR TIPO ALICATE	BN0000040253	4/04/2011	Regular	Activo
###	TRANSPORTE	BN	00	ENGRAPADOR TIPO ALICATE	BN0000040254	4/02/2014	Regular	Activo
###	TRANSPORTE	BN	00	ENGRAPADOR TIPO ALICATE	BN0000040255	4/02/2014	Regular	Activo
###	CENTRO DE DISTRIBUCION URBANA - CDU	BN	00	ENGRAPADOR TIPO ALICATE	BN0000040256	4/02/2014	Bueno	Activo
###	OBSERVATORIO	BN	00	ENGRAPADOR TIPO ALICATE	BN0000040257	4/02/2014	Malo	Activo
###	ANEXO I	BN	00	ENGRAPADOR TIPO ALICATE	BN0000040259	18/08/2016	Malo	Activo
###	ANEXO II	BN	00	ENGRAPADOR TIPO ALICATE	BN0000040264	4/02/2014	Bueno	Activo
###	ANEXO II	BN	00	ENGRAPADOR TIPO ALICATE	BN0000040265	4/02/2014	Bueno	Activo
###	PALACIO MUNICIPAL	BN	00	ENGRAPADOR TIPO ALICATE	BN0000040267	1/06/2017	Malo	Activo
###	PALACIO MUNICIPAL	BN	00	ENGRAPADOR TIPO ALICATE	BN0000040268	13/07/2017	Malo	Activo
###	PALACIO MUNICIPAL	BN	00	ENGRAPADOR TIPO ALICATE	BN0000040269	13/07/2017	Bueno	Activo
###	PALACIO MUNICIPAL	BN	00	ENGRAPADOR TIPO ALICATE	BN0000040270	13/07/2017	Bueno	Activo
###	PALACIO MUNICIPAL	BN	00	ENGRAPADOR TIPO ALICATE	BN0000040271	13/07/2017	Bueno	Activo
###	PALACIO MUNICIPAL	BN	00	ENGRAPADOR TIPO ALICATE	BN0000040272	13/07/2017	Regular	Activo
###	PALACIO MUNICIPAL	BN	00	ENGRAPADOR TIPO ALICATE	BN0000040273	13/07/2017	Bueno	Activo
###	PALACIO MUNICIPAL	BN	00	ESCUDO TALLADO DE MADERA	BN0000060001	18/08/2016	Bueno	Activo
###	PALACIO MUNICIPAL	BN	00	NUMERADOR AUTOMATICO DE METAL	BN0000250004	10/08/2007	Bueno	Activo
###	OBSERVATORIO	BN	00	NUMERADOR AUTOMATICO DE METAL	BN0000250007	12/03/2008	Regular	Activo
###	CENTRO DE DISTRIBUCION URBANA - CDU	BN	00	NUMERADOR AUTOMATICO DE METAL	BN0000250012	14/06/2007	Bueno	Activo



###	PALACIO MUNICIPAL	BN	00	NUMERADOR AUTOMATICO DE METAL	BN0000250014	18/08/2016	Regular	Activo
###	PALACIO MUNICIPAL	BN	00	NUMERADOR AUTOMATICO DE METAL	BN0000250015	14/03/2008	Bueno	Activo
###	PALACIO MUNICIPAL	BN	00	NUMERADOR AUTOMATICO DE METAL	BN0000250018	14/03/2008	Bueno	Activo
###	PALACIO MUNICIPAL	BN	00	NUMERADOR AUTOMATICO DE METAL	BN0000250019	18/08/2016	Malo	Activo
###	ANEXO I	BN	00	NUMERADOR AUTOMATICO DE METAL	BN0000250021	24/07/2017	Bueno	Activo
###	ANEXO I	BN	00	NUMERADOR AUTOMATICO DE METAL	BN0000250022	24/07/2017	Bueno	Activo
###	PALACIO MUNICIPAL	BN	00	NUMERADOR AUTOMATICO DE METAL	BN0000250024	24/07/2017	Regular	Activo

Comentario.- En caso de no ser aplicable el presente anexo, consignar lo siguiente:

Justificación de N/A del Anexo (1)	Sustento (2)

N/A: No aplica

(1) Desarrollar la justificación del porque no aplica registrar información en el anexo, de corresponder.

(2) Colocar el nombre del documento de sustento, de corresponder.

MUNICIPALIDAD DISTRITAL DE LA ESPERANZA
SUB GERENCIA DE ABASTECIMIENTO Y CONTROL PATRIMONIAL

Eco. Angel Daniel Tejada Nuñez
SUB GERENTE

VISTO BUENO DEL RESPONSABLE DEL SISTEMA ADMINISTRATIVO

MUNICIPALIDAD DISTRITAL DE LA ESPERANZA

Ing. Herguein Martin Nama Valderrama
ALCALDE

FIRMA DEL FUNCIONARIO RESPONSABLE / TITULAR DE LA UNIDAD EJECUTORA

ENTIDADES
SECCIÓN I
SISTEMAS ADMINISTRATIVOS

SISTEMA ADMINISTRATIVO DE ABASTECIMIENTO
ANEXO 7.5
VEHICULOS Y MAQUINARIAS

Nombre de la entidad : MUNICIPALIDAD DISTRITAL DE LA ESPERANZA
Departamento - Provincia - Distrito : LA LIBERTAD - TRUJILLO - LA ESPERANZA

Titular de la entidad : HERGUEIN MARTIN NAMAY VALDERRAMA
Cargo : ALCALDE
Periodo en el cargo : 2019 - 2022
Fecha de corte : 23/12/2022

N°	Nombre del Local	Código Patrimonial (Numérico)	Tipo (Vehiculo o Maquinaria)	Placa /N° Serie	Modelo	Marca	Año de fabricación	Estado de Conservación (Operativo o Inoperativo)
1	OBSERVATORIO	678205000001	AUTOMOVIL	EAG-836 / -	RIO	KIA		OPERATIVO
2	OBSERVATORIO	678205000002	AUTOMOVIL	EAG-849 / -	RIO	KIA		OPERATIVO
3	OBSERVATORIO	678205000003	AUTOMOVIL	EAG-851 / -	RIO	KIA		OPERATIVO
4	CENTRO DE DISTRIBUCION URBANA - CDU	678209500004	CAMION (OTROS)	EGE-572 / 0	DINA	TOYOTA	2008	OPERATIVO
5	CENTRO DE DISTRIBUCION URBANA - CDU	678209500005	CAMION (OTROS)	EGE-654 / 0	FC10 4X2	HINO	2008	OPERATIVO
6	CENTRO DE DISTRIBUCION URBANA - CDU	678209500006	CAMION (OTROS)	EGN-606 / 0	FCDSL	HINO	2011	OPERATIVO
7	CENTRO DE DISTRIBUCION URBANA - CDU	678209500007	CAMION (OTROS)	EGN-586 / 0	FCDSL	HINO	2011	TALLER
8	CENTRO DE DISTRIBUCION URBANA - CDU	678209500008	CAMION (OTROS)	EGN-599 / 0	FCDSL	HINO	2011	TALLER
9	CENTRO DE DISTRIBUCION URBANA - CDU	678209500009	CAMION (OTROS)	EGS-523 / 0	FCDSL	HINO	2013	OPERATIVO
10	CENTRO DE DISTRIBUCION URBANA - CDU	678214000001	CAMION CISTERNA	WD-6948 - EAA-228 / -	NL10	VOLVO	1996	OPERATIVO
11	CENTRO DE DISTRIBUCION URBANA - CDU	678214000002	CAMION CISTERNA	WO-7397 / 0	N12 TURBO	VOLVO	1978	OPERATIVO
12	CENTRO DE DISTRIBUCION URBANA - CDU	678214000003	CAMION CISTERNA	EGA-197 / -	S/M	HINO	2008	TALLER
13	CENTRO DE DISTRIBUCION URBANA - CDU	678214000004	CAMION CISTERNA	EGE- 588 / 0	FM 266X4	HINO	2008	OPERATIVO
14	CENTRO DE DISTRIBUCION URBANA - CDU	678214000005	CAMION CISTERNA	EGA-196 / 0	FM266X4	HINO	2008	OPERATIVO
15	ANEXO I	678214000006	CAMION CISTERNA	EGF-689 / 0	MZ 106	FREIGHTLINER	2012	OPERATIVO
16	CENTRO DE DISTRIBUCION URBANA - CDU	678216250001	CAMION COMPACTADOR DE BASURA	EAA-445 (WD-9325) / 0	1720-36	MERCEDES BENZ	2007	OPERATIVO
17	VIVERO MUNICIPAL	678216250002	CAMION COMPACTADOR DE BASURA	WD-9082 / -	1720/48	MERCEDES BENZ	2007	OPERATIVO
18	CENTRO DE DISTRIBUCION URBANA - CDU	678216250003	CAMION COMPACTADOR DE BASURA	EGEX-949 (WD-9083) / 0	1720/48	MERCEDES BENZ	2007	OPERATIVO
19	CENTRO DE DISTRIBUCION URBANA - CDU	678216250004	CAMION COMPACTADOR DE BASURA	EGX954 (WD-9084) / 0	1720-48	MERCEDES BENZ	2007	OPERATIVO



N°	Nombre del Local	Código Patrimonial (Numérico)	Tipo (Vehículo o Maquinaria)	Placa /N° Serie	Modelo	Marca	Año de fabricación	Estado de Conservación (Operativo o Inoperativo)
20	VIVERO MUNICIPAL	678216250005	CAMION COMPACTADOR DE BASURA	eGE-612 / -	M2 106	FREIGHTLINER	2011	OPERATIVO
21	CENTRO DE DISTRIBUCION URBANA - CDU	678216250006	CAMION COMPACTADOR DE BASURA	eGE-597 / -	M2 106	FREIGHTLINER	2011	OPERATIVO
22	CENTRO DE DISTRIBUCION URBANA - CDU	678216250007	CAMION COMPACTADOR DE BASURA	0 / -	6HK1-TCS	ISUZU	2019	OPERATIVO
23	CENTRO DE DISTRIBUCION URBANA - CDU	678216250008	CAMION COMPACTADOR DE BASURA	0 / -	6HK1-TCS	ISUZU	2019	OPERATIVO
24	CENTRO DE DISTRIBUCION URBANA - CDU	678216250009	CAMION COMPACTADOR DE BASURA	EAC-710 / -	FVR13TON	ISUZU	2019	OPERATIVO
25	CENTRO DE DISTRIBUCION URBANA - CDU	678216250010	CAMION COMPACTADOR DE BASURA	EAC-702 / 0	FVR13TON	ISUZU	2019	OPERATIVO
26	CENTRO DE DISTRIBUCION URBANA - CDU	678216250011	CAMION COMPACTADOR DE BASURA	EAC - 706	FV20TON	ISUZU	2019	TALLER
27	CENTRO DE DISTRIBUCION URBANA - CDU	678250000002	CAMIONETA	EGX-942 (PD-4973) / 0	LG-720T	DATSUN	1984	OPERATIVO
28	CENTRO DE DISTRIBUCION URBANA - CDU	678250000003	CAMIONETA	EAA-230 (OD-1861) / 0	Frontier 4X2	NISSAN	2007	OPERATIVO
29	PALACIO MUNICIPAL	678250000004	CAMIONETA	EAA-256 (OD-1776) / 0	Frontier 4X2	NISSAN	2007	OPERATIVO
30	OBSERVATORIO	678250000005	CAMIONETA	EAA-234 (OD-1797) / 0	Frontier 4X2	NISSAN	2007	OPERATIVO
31	ANEXO I	678250000006	CAMIONETA	EAA-231 (OD-1864) / -	Frontier 4X2	NISSAN	2007	OPERATIVO
32	ANEXO I	678250000007	CAMIONETA	EAA-236 (OD-1883) / -	Frontier 4X2	NISSAN	2007	OPERATIVO
33	PALACIO MUNICIPAL	678250000008	CAMIONETA	EAA-303 (OD-1862) / -	Frontier	NISSAN	2007	OPERATIVO
34	CENTRO DE DISTRIBUCION URBANA - CDU	678250000009	CAMIONETA	EAA-304 (OD-1863) / 0	FRONTIER	NISSAN	2007	OPERATIVO
35	ANEXO I	678250000010	CAMIONETA	EAA-255 (OD-1777) / 0	Frontier 4X2	NISSAN	2007	OPERATIVO
36	ANEXO II	678250000011	CAMIONETA	EAA-251 8OD-1778) / 0	Frontier 4X2	NISSAN	2007	OPERATIVO
37	CENTRO DE DISTRIBUCION URBANA - CDU	678250000012	CAMIONETA	LH-123-1010973 / -	Hi ACE	TOYOTA	1997	
38	CENTRO DE DISTRIBUCION URBANA - CDU	678250000013	CAMIONETA	EAA-229 (OD-1965) / 0	Frontier	NISSAN	2007	OPERATIVO
39	CENTRO DE DISTRIBUCION URBANA - CDU	678250000014	CAMIONETA	PGS-193 / 0	0/01/1900	NISSAN	1997	OPERATIVO
40	OBSERVATORIO	678250000015	CAMIONETA	EUB-849 / -	Frontier	NISSAN	2012	TALLER
41	OBSERVATORIO	678250000016	CAMIONETA	EUB-851 / 3NGPD23T7DK023176	Frontier 4X2	NISSAN	2012	OPERATIVO



N°	Nombre del Local	Código Patrimonial (Numérico)	Tipo (Vehículo o Maquinaria)	Placa /N° Serie	Modelo	Marca	Año de fabricación	Estado de Conservación (Operativo o Inoperativo)
42	OBSERVATORIO	678250000017	CAMIONETA	EUB-848 / 3NGPD23T1DK023710	Frontier	NISSAN	2012	OPERATIVO
43	OBSERVATORIO	678250000018	CAMIONETA	EUB-838 / 3NGPD25T1DK024274	Frontier 4X2	NISSAN	2012	OPERATIVO
44	OBSERVATORIO	678250000019	CAMIONETA	EUB-837 / S/N	Frontier 4X2	NISSAN	2012	TALLER
45	OBSERVATORIO	678250000020	CAMIONETA	EUB-842 / -	Frontier 4X2	NISSAN	2012	OPERATIVO
46	TRANSPORTE	678250000021	CAMIONETA	EUB-846 / 0	Frontier 4X2	NISSAN	2012	OPERATIVO
47	CENTRO DE DISTRIBUCION URBANA - CDU	678250000022	CAMIONETA	EUB-850 / S/N	Frontier	NISSAN	2012	OPERATIVO
48	ANEXO I	678250000023	CAMIONETA	EUB-841 / 0	Frontier 4X2	NISSAN	2012	OPERATIVO
49	PALACIO MUNICIPAL	678250000024	CAMIONETA	EUB-839 / S/N	Frontier	NISSAN	2012	OPERATIVO
50	PALACIO MUNICIPAL	678250000025	CAMIONETA	T1R-484 / JTMZD33V1C5209789	RAV4	TOYOTA	2011	OPERATIVO
51	OBSERVATORIO	678250000026	CAMIONETA	EAC-349 / W1ZZZ2HZKA005952	AMAROK	VOLKSWAGEN	2019	OPERATIVO
52	OBSERVATORIO	678250000027	CAMIONETA	EAC-347 / 0	AMAROK 4X4	VOLKSWAGEN	2019	OPERATIVO
53	OBSERVATORIO	678250000028	CAMIONETA	EAC-374 / S/N	AMAROK 4X4	VOLKSWAGEN	2019	TALLER
54	ANEXO II	678250000029	CAMIONETA	EGR-565 (PQX-667) / 0	FRONTIER	NISSAN	2020	OPERATIVO
55	OBSERVATORIO	678250000030	CAMIONETA	EAG-843 / -	L-200 4X4	MITSUBISHI		OPERATIVO
56	OBSERVATORIO	678250000031	CAMIONETA	EAG-852 / -	L-200 4X4	MITSUBISHI		OPERATIVO
57	OBSERVATORIO	678250000032	CAMIONETA	EAG-845 / -	L-200 4X4	MITSUBISHI		OPERATIVO
58	OBSERVATORIO	678250000033	CAMIONETA	EAG-846 / -	L-200	MITSUBISHI		OPERATIVO
59	OBSERVATORIO	678250000034	CAMIONETA	EAG-844 / -	L-200 4X4	MITSUBISHI		OPERATIVO
60	OBSERVATORIO	678250000035	CAMIONETA	EAG-839 / -	L-200 4X4	MITSUBISHI		OPERATIVO
61	OBSERVATORIO	678250000036	CAMIONETA	EAG-847 / -	L-200 4X4	MITSUBISHI		OPERATIVO
62	OBSERVATORIO	678250000037	CAMIONETA	EAG-842 / -	L-200 4X4	MITSUBISHI		OPERATIVO
63	OBSERVATORIO	678250000038	CAMIONETA	ERAG-848 / -	L-200 4X4	MITSUBISHI		OPERATIVO
64	CENTRO DE DISTRIBUCION URBANA - CDU	672930000001	COCHE REMOLQUE	EGH-009 / 0	SC3-04	KVR TRAILERS		OPERATIVO
65	CENTRO DE DISTRIBUCION URBANA - CDU	678253370001	CUATRIMOTO	0 / MOTOR 154FMI22A05707	125CC	DAVEST		OPERATIVO
66	CENTRO DE DISTRIBUCION URBANA - CDU	678259000001	MICROBUS	EGP-074 / 0	MF100	MITSUBISHI	2013	OPERATIVO
67	PALACIO MUNICIPAL	678268000003	MOTOCICLETA	EU-0704 / 0	CHL125	HONDA	2012	OPERATIVO
68	CENTRO DE DISTRIBUCION URBANA - CDU	678268000004	MOTOCICLETA	EA - 5595 / LWBPCJ1F9C1022405	CGL 125	HONDA	2012	TALLER
69	ANEXO I	678268000005	MOTOCICLETA	EU-0705 / 0	CGL125	HONDA	2012	OPERATIVO
70	ANEXO I	678268000006	MOTOCICLETA	EU-0703 / SS	CGL 125	HONDA	2012	OPERATIVO
71	PALACIO MUNICIPAL	678268000007	MOTOCICLETA	EA-8522 / SS	Storm	HONDA	2013	OPERATIVO
72	OBSERVATORIO	678268000008	MOTOCICLETA	EU-0973 / 9C6KG0316D0010510	XTZ-250	YAMAHA	2013	TALLER
73	OBSERVATORIO	678268000009	MOTOCICLETA	EU-0956 / SS	XTZ-250	YAMAHA	2013	OPERATIVO



N°	Nombre del Local	Código Patrimonial (Numérico)	Tipo (Vehículo o Maquinaria)	Placa /N° Serie	Modelo	Marca	Año de fabricación	Estado de Conservación (Operativo o Inoperativo)
74	OBSERVATORIO	678268000010	MOTOCICLETA	EU-0943 / SS	XTZ-250	YAMAHA	2013	OPERATIVO
75	OBSERVATORIO	678268000011	MOTOCICLETA	EU 0965 / -	XTZ-250	YAMAHA	2013	TALLER
76	CENTRO DE DISTRIBUCION URBANA - CDU	678295000001	TRICICLO	S/N / S/N	S/M	SIN MARCA		
77	CENTRO DE DISTRIBUCION URBANA - CDU	678295000002	TRICICLO	S/N / S/N	S/M	SIN MARCA		
78	CENTRO DE DISTRIBUCION URBANA - CDU	678295000003	TRICICLO	S/N / S/N	S/M	SIN MARCA		
79	CENTRO DE DISTRIBUCION URBANA - CDU	678295000004	TRICICLO	S/N / S/N	S/M	SIN MARCA		
80	CENTRO DE DISTRIBUCION URBANA - CDU	678297250001	TRIMOTO DE CARGA	EB-5574 / 0	CH300B	CHEMOTO	2012	TALLER
81	PALACIO MUNICIPAL	670491990001	VEHICULO AEREO NO TRIPULADO - DRONE	0 / 0AXCF3D0B30164	PHANTOM 4 PRO	DJI		OPERATIVO
82	OBSERVATORIO	670491990002	VEHICULO AEREO NO TRIPULADO - DRONE	0 / OMGCB96ROAOECH	MAVIC2Z0QM	DJI		OPERATIVO
83	CENTRO DE DISTRIBUCION URBANA - CDU	678299500001	VOLQUETE	WD-3800 / 0	N - 720	VOLVO	1985	TALLER
84	CENTRO DE DISTRIBUCION URBANA - CDU	678299500004	VOLQUETE	WD-5017 / S/S	N-1042	VOLVO	1988	OPERATIVO
85	CENTRO DE DISTRIBUCION URBANA - CDU	678299500005	VOLQUETE	EGX-943 / 0	NL-1042	VOLVO	1996	TALLER
86	CENTRO DE DISTRIBUCION URBANA - CDU	678299500006	VOLQUETE	WD-6947 / S/S	NL-1042	VOLVO	1996	TALLER
87	CENTRO DE DISTRIBUCION URBANA - CDU	678299500007	VOLQUETE	Exp 415314, / -	ECO T200 137HD	NISSAN	2000	TALLER
88	CENTRO DE DISTRIBUCION URBANA - CDU	678299500008	VOLQUETE	Exp 415322 / 0	ECO T200 187HD	NISSAN	2000	TALLER
89	CENTRO DE DISTRIBUCION URBANA - CDU	678299500009	VOLQUETE	EGE-368 / 0	HOWO ZZ3257N3847B	SINOTRUK 371,	2010	OPERATIVO
90	CENTRO DE DISTRIBUCION URBANA - CDU	678299500010	VOLQUETE	EGE-367 / 0	HOWO ZZ3257N3847B	SINOTRUK 371,	2010	TALLER
91	CENTRO DE DISTRIBUCION URBANA - CDU	673606260001	CARGADOR FRONTAL		CAT 938F	CATERPILLAR	1996	TALLER
92	CENTRO DE DISTRIBUCION URBANA - CDU	673606260002	CARGADOR FRONTAL		950H BR	CATERPILLAR	2010	OPERATIVO
93	CENTRO DE DISTRIBUCION URBANA - CDU	673616620001	COMPACTADOR VIBRATORIO TIPO PLANCHA			SIN MARCA		OPERATIVO
94	CENTRO DE DISTRIBUCION URBANA - CDU	673616620002	COMPACTADOR VIBRATORIO TIPO PLANCHA			DYNAMIC		MALO NO RECUPERABLE
95	CENTRO DE DISTRIBUCION URBANA - CDU	673616620003	COMPACTADOR VIBRATORIO TIPO PLANCHA			DYNAMIC		REGULAR
96	CENTRO DE DISTRIBUCION URBANA - CDU	673616620004	COMPACTADOR VIBRATORIO TIPO PLANCHA			DYNAMIC		MALO NO RECUPERABLE
97	CENTRO DE DISTRIBUCION URBANA - CDU	673616620005	COMPACTADOR VIBRATORIO TIPO PLANCHA		GX270	HONDA		REGULAR
98	CENTRO DE DISTRIBUCION URBANA - CDU	673616620006	COMPACTADOR VIBRATORIO TIPO PLANCHA		GX270	DYNAMIC		MALO NO RECUPERABLE
99	CENTRO DE DISTRIBUCION URBANA - CDU	673643090001	MOTONIVELADORA		120G	CAT	1996	OPERATIVO
100	CENTRO DE DISTRIBUCION URBANA - CDU	673663810001	RODILLO LISO VIBRATORIO AUTOPROPULSADO		SD 100D	INGERSOLL-RAND	1996	OPERATIVO
101	CENTRO DE DISTRIBUCION URBANA - CDU	673692590001	TRACTOR ORUGA		D7G	CATERPILLAR	1996	TALLER

Nota: La información a registrar corresponde a la fecha de corte.

N°	Nombre del Local	Código Patrimonial (Numérico)	Tipo (Vehículo o Maquinaria)	Placa /N° Serie	Modelo	Marca	Año de fabricación	Estado de Conservación (Operativo o Inoperativo)

Comentario.- En caso de no ser aplicable el presente anexo, consignar lo siguiente:

Justificación de N/A del Anexo (1)	Sustento (2)

N/A: No aplica

(1) Desarrollar la justificación del porque no aplica registrar información en el anexo, de corresponder.

(2) Colocar el nombre del documento de sustento, de corresponder.

MUNICIPALIDAD DISTRITAL DE LA ESPERANZA
SUB GERENCIA DE ABASTECIMIENTO Y CONTROL PATRIMONIAL

Eco. Angel Daniel Tejada Nuñez
SUB GERENTE

VISTO BUENO DEL RESPONSABLE DEL SISTEMA ADMINISTRATIVO

MUNICIPALIDAD DISTRITAL DE LA ESPERANZA

Ing. Herguein Martin Namay Valderrama
ALCALDE

FIRMA DEL FUNCIONARIO RESPONSABLE / TITULAR DE LA UNIDAD EJECUTORA

ENTIDADES
SECCIÓN I
SISTEMAS ADMINISTRATIVOS

SISTEMA ADMINISTRATIVO DE ABASTECIMIENTO
ANEXO 7.6
OTROS BIENES: APLICATIVOS INFORMÁTICOS

Nombre de la entidad : MUNICIPALIDAD DISTRITAL DE LA ESPERANZA
Departamento - Provincia - Distrito : LA LIBERTAD - TRUJILLO - LA ESPERANZA

Titular de la entidad : HERGUEIN MARTIN NAMAY VALDERRAMA
Cargo : ALCALDE
Periodo en el cargo : 2019 - 2022
Fecha de corte : 23/12/2022

N°	Nombre de Aplicación Informática	Objetivo	U.O. Propietaria	Estado	Año de última actualización
	1	2	3	4	5
1	Sistema Integrado de Administración Financiera (S	Registrar, procesar y generar la información relacionada con la Administración Financiera Publica.	Ministerio de Economía y Finanzas (MEF) Coordinador SIAF Sub Gerencia de Informática y Sistemas - MDE	En operación	2022
2	Sistema Integrado de Gestión Administrativa (SIGA	Simplificar los procesos administrativos siguiendo las normas establecidas por los Órganos rectores de los Sistemas Administrativos del Estado	Ministerio de Economía y Finanzas (MEF) Coordinador SIGA Sub Gerencia de Informática y Sistemas - MDE	En operación	2022
3	Sistema de Abastecimiento	Registrar y generar requerimientos para la adquisición de bienes y servicios, así como la generación e impresión de Órdenes de Compra y Órdenes de Servicio.	Sub Gerencia de Informática y Sistemas - MDE	Descontinuado	2021
4	Sistema de Almacén	Registrar y generar Notas de Pedido, Pedidos, así como el ingreso de las Ordenes de Compra a Almacén, y al Kardex, así como la atención de los requerimientos a través de la generación e impresión de las PECOSAS	Sub Gerencia de Informática y Sistemas - MDE	Descontinuado	2021
5	Sistema de Trámite Documentario (NEOTRÁMITE)	Registrar y genrar expedientes de trámites documentarios, permitiendo generar la derivación a las diferente áreas, para su seguimiento correspondiente.	Sub Gerencia de Informática y Sistemas - MDE	En operación	2022
6	Sistema de Caja General	Registrar los pagos de los diferentes servicios del TUPA y TUSNE, así como la generación de recibos de pago y parte diario de ingresos.	Sub Gerencia de Informática y Sistemas - MDE	En operación	2021
7	Sistema de Administración Tributaria (NEORENTAS	Gestionar la generación del impuesto predial y arbitrios correspondientes a los predios del los contribuyentes del distrito. Así como registrar el pago de dichos servicios y la emisión de recibos de pago, HR, PU entre otros.	Gerencia de Administración Tributaria	En operación	2022
8	Sistema de PROVALE	Registrar y generar los Pedidos de Comprobantes de Salida (PECOSA), con los datos de los comités del programa de vaso de leche, y las cantidades respectivas del alimento a repartirse.	Sub Gerencia de Informática y Sistemas - MDE	En operación	2022
9	Sistema de Gestión de Transporte	Registrar datos de las unidades de transporte (Mototaxis) del Distrito, así como la generaciòin de Tarjetas de Circulación, Credencial del conductor entre otros.	Sub Gerencia de Informática y Sistemas - MDE	En operación	2022
10	Sistema de Registro Civil	Registrar y Consultar los datos de los nacimientos, matrimonios y defunciones realizados en el Distrito.	Sub Gerencia de Informática y Sistemas - MDE	Descontinuado	2012
11	Sistema de Posesionarios	Registrar y consultar datos del ciudadano para la emisión de una constancia de posesión de su vivienda.	Sub Gerencia de Informática y Sistemas - MDE	Descontinuado	2019
12	Sistema de Gastos Utilitarios	Generar recibos con la información de servicios (copias, impresiones, ploteos), para ser atendidos en forma externa a cuenta de la municipalidad.	Sub Gerencia de Informática y Sistemas - MDE	En operación	2022
13	Sistema de Recursos Humanos (PLANILLAS)	Gestionar los datos de los trabajadores y generar planillas y boletas de pago.	Sub Gerencia de Informática y Sistemas - MDE	En operación (Validación)	2022
14	Sistema de Licencias de Funcionamiento	Registrar datos de los nogocios del distrito, con la finalidad de generar y emitir las licencias de funcionamiento.	Sub Gerencia de Informática y Sistemas - MDE	En operación	2021
15	Sistema de DEMUNA	Registrar datos de los procesos de conciliación y pago de alimentos de los personas que acordaron dicho deber.	Sub Gerencia de Informática y Sistemas - MDE	Descontinuado	2019
16	Sistema de Control Patrimonial	Registrar y llevar un control de los bienes fisícos de la municipalidad, y la asignación correspondiente a cada trabajador.	Control Patrimonial - MDE	En operación	2021

N°	Nombre de Aplicación Informática	Objetivo	U.O. Propietaria	Estado	Año de última actualización
	1	2	3	4	5
17	Sistema de Empadronamiento de Beneficiarios (Er	Registrar y controlar los datos de las personas del Distriro a quién se les entregó el beneficio de la canasta de víveres en el año 2020.	Sub Gerencia de Informática y Sistemas - MDE	En operación	2021
18	Sistema de Empadronamiento de Beneficiario de C	Registrar y permitir llevar un control de los beneficiarios inscritos en los comedores populares del distrito, a los cuales la municipalidad apoya.	Sub Gerencia de Informática y Sistemas - MDE	Descontinuado	2021
19	Sistema de Censo Familiar	Registrar los datos de las familias vulnerables del distrito, con la finalidad de llevar un control y permitir la entrega de beneficios, como el programa Qali Warma.	Sub Gerencia de Informática y Sistemas - MDE	En operación	2022
20	Sistema de Registro de Patrullajes	Registrar los datos de los patrullajes que realiza Serenazgo, en el distrito. Con la finalidad de llevar un control de los tipos de patrullaje realizados y la estad´sitica de los indicadores de accidentes o delitos.	Sub Gerencia de Informática y Sistemas - MDE	En operación	2022
21	Sistema de Procesos Judiciales	Registrar los datos de los procesos judiciales que tiene a cargo la oficina de Procuraduría, producto de las demnadas de los trabajadores hacia la municipalidad, y así mismo permitir llevar un control del pago de las sentencias realizadas.	Sub Gerencia de Informática y Sistemas - MDE	En operación	2022
22	Sistema de Consultas PIDE	Consultar a traves de las webservice proporcionados por el PIDE, datos de las personas y predios.	Sub Gerencia de Informática y Sistemas - MDE	En operación	2022

Nota: La información a registrar corresponde al periodo a reportar.

REGLA	
1	Nombre de cada Aplicación Informática
2	Precisión del Objetivo de la Aplicación Informática
3	Precisar la Unidad Orgánica Propietaria que administra la Aplicación Informática
4	Estado: Análisis y Diseño/ En Desarrollo/ En Operación / Descontinuado (en los últimos 3 años)
5	Precisión de último año de actualización

Comentario.- En caso de no ser aplicable el presente anexo, consignar lo siguiente:

Justificación de N/A del Anexo (1)	Sustento (2)

N/A: No aplica

(1) Desarrollar la justificación del porque no aplica registrar información en el anexo, de corresponder.

(2) Colocar el nombre del documento de sustento, de corresponder.

MUNICIPALIDAD DISTRITAL DE LA ESPERANZA
SUB GERENCIA DE ABASTECIMIENTO Y CONTROL PATRIMONIAL

Eco. Angel Daniel Tejada Nuñez
SUB GERENTE

VISTO BUENO DEL RESPONSABLE DEL SISTEMA ADMINISTRATIVO

ALCALDE DISTRITAL DE LA ESPERANZA

Herguein Martin Nanay Valderrama
ALCALDE

FIRMA DEL FUNCIONARIO RESPONSABLE / TITULAR DE LA UNIDAD EJECUTORA

ENTIDADES
SECCIÓN I
SISTEMAS ADMINISTRATIVOS

SISTEMA ADMINISTRATIVO DE GESTIÓN DE RECURSOS HUMANOS
ANEXO 8.1
COSTO ANUAL DE PERSONAL

Nombre de la entidad : MUNICIPALIDAD DISTRITAL DE LA ESPERANZA
Departamento - Provincia - Distrito : LA LIBERTAD - TRUJILLO - LA ESPERANZA

Titular de la entidad : HERGUEIN MARTIN NAMAY VALDERRAMA
Cargo : ALCALDE
Periodo en el cargo : 2019 - 2022
Fecha de corte : 23/12/2022

Nominación del cargo	REGISTROS			COSTO MENSUAL						Monto Anual (S/.)	COSTO OCASIONAL				Costo Total Anual (S/)
	Ocupado	Vacante	Total	Ingreso Imponible	Carga Social	Ingreso No Imponible	Incentivo Único	Guardia Hospitalaria	Total Mensual		Escolaridad	Aguinaldo/ Gratificación	Otros Ocasionales	Total Ocasional	
ACTIVOS (PLAZA)	221	1	222	399,997.12	38,252.87	819.00			439,068.99	5,268,827.88	254,950.00	759,161.28	530,304.99	1,544,416.27	6,813,244.15
ACTIVOS (NO PLAZA)	63	2	65	99,235.39	9,111.32				108,346.71	1,300,160.52	109,335.84	216,333.42	152,774.66	478,443.92	1,778,604.44
PENSIONISTAS	10	0	10	14,699.24	0	234.75			14,933.99	179,207.88	5,050.00	4,200.00		9,250.00	188,457.88
CONTRATO ADMINISTRATIVO DE SERVICIOS (CAS)	421	4	425	518,175.00	45,354.90				563,529.90	6,762,358.80		255,000.00		255,000.00	7,017,358.80
CONVENIOS DE ADMINISTRACIÓN (FAG - PAC)															
MODALIDADES FORMATIVAS Y OTROS DE SIMILAR NATURALEZA															
PROMOTORAS															
TOTAL GENERAL	715	7	722	1,032,106.75	92,719.09	1,053.75	0.00	0.00	1,125,879.59	13,510,555.08	369,335.84	1,234,694.70	683,079.65	2,287,110.19	15,797,665.27

Comentario.- En caso de no ser aplicable el presente anexo, consignar lo siguiente:

Justificación de N/A del Anexo (1)	Sustento (2)

N/A: No aplica

(1) Desarrollar la justificación del porque no aplica registrar información en el anexo, de corresponder.

(2) Colocar el nombre del documento de sustento, de corresponder.

MUNICIPALIDAD DISTRITAL DE LA ESPERANZA
GERENCIA DE RECURSOS HUMANOS
Abog. Mario Ramos Echandía
GERENTE DE RECURSOS HUMANOS

VISTO DEL RESPONSABLE DEL SISTEMA ADMINISTRATIVO

MUNICIPALIDAD DISTRITAL DE LA ESPERANZA
Ing. Hergueín Martín Namay Valderrama
ALCALDE

FIRMA DEL FUNCIONARIO RESPONSABLE / TITULAR DE LA UNIDAD EJECUTORA

ENTIDADES
SECCIÓN I
SISTEMAS ADMINISTRATIVOS

SISTEMA ADMINISTRATIVO DE GESTIÓN DE RECURSOS HUMANOS
ANEXO 8.2
FUNCIONARIOS SANCIONADOS POR PROCEDIMIENTOS ADMINISTRATIVOS DISCIPLINARIOS

Nombre de la entidad : MUNICIPALIDAD DISTRITAL DE LA ESPERANZA
Departamento - Provincia - Distrito : LA LIBERTAD - TRUJILLO - LA ESPERANZA

Titular de la entidad : HERGUEIN MARTIN NAMAY VALDERRAMA
Cargo : ALCALDE
Periodo en el cargo : 2019 - 2022
Fecha de corte : 23/12/2022

N°	Tipo de documento	N° de documento	Nombres y apellidos	Tipo de sanción vigente	Fecha inicio de la sanción vigente	Fecha final de la sanción vigente	Total de tiempo de sanción		
	A	B	C	D	E	F	Años	Meses	Dias
1	DNI	18178023	Juan Manuel Rojas Roncal	ón sin Goce de Remu	03.12.2022	04.12.2022			2
2	DNI	45514577	Wil Anthony Reyes Huaman	Amonestacion Escrita	06.09.2022				
3	DNI	18901243	Nancy Roxana Lopez Villalobos	Suspension sin Goce de Remuneracion	07.04.2022	11.04.2022			5
4	DNI	18076235	Richard Lennin Castro Ayala	Archivo	08.11.2022				
5	DNI	70349663	Kelvin Omar Garcia Campos	Amonestacion Escrita	09.08.2022				
6	DNI	47073744	Diego Eduardo Casanova Blas	Destitucion seguido con inhabilitacion	11.11.2022				
7	DNI	42971957	Raul Atoche Coronado	Suspension sin Goce de Remuneracion	12.03.2022	14.03.2022			3
8	DNI	42245842	Julio Cesar Rebaza Avalos	Suspension sin Goce de Remuneracion	12.04.2022	26.04.2022			
9	DNI	41803464	Paul Robinson Rojas Correa	Amonestacion Escrita	13.10.2022				
10	DNI	42216755	Oder Omar Fabian Alva	Amonestacion Escrita	14.07.2022				
11	DNI	43587129	Marco Antonio Maquera Choque	Amonestacion Escrita	14.12.2022				
12	DNI	46312178	Angie Torres Silva	Amonestacion Escrita	15.06.2022				

MUNICIPALIDAD DISTRITAL DE LA ESPERANZA Gerencia de Recursos Humanos V° B°

13	DNI	18051998	Humberto Perez Neira	Destitucion seguido con inhabilitacion	15.09.2022				
14	DNI	18149177	Raul Humberto Amaya Hernandez	ón sin Goce de Remu	15.12.2022	16.12.2022			2
15	DNI	18205924	Enrique Garcia Alvarez	ón sin Goce de Remu	15.12.2022	16.12.2022			2
16	DNI	43952832	Hamilton Billy Terrones Castillo	Amonestacion Escrita	15.12.2022				
17	DNI	45630196	Victor Joel Ascon Ledezma	Amonestacion Escrita	15.12.2022				
18	DNI	41952792	Luis Monsefu Jave	Amonestacion Escrita	15.12.2022				
19	DNI	46886739	Flor de Maria Romero De La Cruz	Amonestacion Escrita	15.12.2022				
20	DNI	45733383	Juan Roni Neira Sanchez	Amonestacion Escrita	16.06.2022				
21	DNI	48173249	Denis David Leon Rodriguez	Amonestacion Escrita	16.06.2022				
22	DNI	18203722	Luis Alfredo Gutierrez Reyna	ón sin Goce de Remu	17.09.2022	16.10.2022		1	
23	DNI	47073744	Diego Eduardo Casanova Blas	Amonestacion Escrita	17.10.2022				
24	DNI	18028246	Juan Cueva Ramos	Amonestacion Escrita	18.04.2022				
25	DNI	18203629	Julio Enrique Rosales Ruiz	Archivo	18.11.2022				
26	DNI	40893305	Leoncio Segundo Burgos Gamboa	Amonestacion Escrita	20.04.2022				
27	DNI	46696759	Juan Diego Calderon Neyra	Amonestacion Escrita	22.04.2022				
28	DNI	42621717	Alan Cristian Silva Muñoz	Amonestacion Escrita	24.02.2022				
29	DNI	43722698	Elder Cava Cuestas	Amonestacion Escrita	24.02.2022				
30	DNI	80158737	Alexander Hipolito Quispe Rodriguez	Suspension sin Goce de Remuneracion	24.02.2022	02.03.2022			7
31	DNI	18178490	Heberts Enrique Rojas Roncal	Amonestacion Escrita	25.02.2022				
32	DNI	40859581	Yuliza Torres Silva	Amonestacion Escrita	25.03.2022				
33	DNI	22093671	Jose Ruperto Martinez Ulloa	Suspension sin Goce de Remuneracion	26.02.2022	12.03.2022			15
34	DNI	75533481	Roberth Elvis Orbegozo Gutierrez	Amonestacion Escrita	26.07.2022				
35	DNI	18225184	Jorge Luis Castillo Arias	Amonestacion Escrita	26.08.2022				
36	DNI	41397876	Carmela Enrriqueta aballero Alarcon	Destitucion seguido con inhabilitacion	27.07.2022				
37	DNI	43758463	Fredy Muñoz Burgos	Amonestacion Escrita	28.02.2022				
38	DNI	42807995	Merly Acosta Julian	Amonestacion Escrita	30.03.2022				



39	DNI	80158737	Alexander Hipolito Quispe Rodriguez	Suspensión sin Goce de Remuneracion	30.09.2022	09.10.2022			10
40	DNI	75533481	Roberth Elvis Orbegozo Gutierrez	Destitucion seguido con inhabilitacion	30.09.2022				
41	DNI	18224091	Gilmer Gilberto Namoc Leiva	on sin Goce de Remu	Archivo				
42	DNI	18147369	Victor Carlos Iglesias Gutierrez	Archivo					

LEYENDA:

A. DNI, Pasaporte, CE

B. Número de DNI,Pasaporte o CE

C. Nombres y apellidos

D. Suspención, Inhabilitación, Destitución, Despido, Multa u otra (especificar tipo de sanción)

E. Dia/Mes/Año

F. Dia/Mes/Año

Comentario.- En caso de no ser aplicable el presente anexo, consignar lo siguiente:

Justificación de N/A del Anexo	Sustento

N/A: No aplica

(1) Desarrollar la justificación del porque no aplica registrar información en el anexo, de corresponder.

(2) Colocar el nombre del documento de sustento, de corresponder.

MUNICIPALIDAD DISTRITAL DE LA ESPERANZA
GERENCIA DE RECURSOS HUMANOS

Abog. Mario Ramos Echandia
GERENTE DE RECURSOS HUMANOS

VISTO BUENO DEL RESPONSABLE DEL SISTEMA ADMINISTRATIVO

MUNICIPALIDAD DISTRITAL DE LA ESPERANZA

Ing. Herguem Martin Namay Valderrama
ALCALDE

FIRMA DEL FUNCIONARIO RESPONSABLE / TITULAR DE LA UNIDAD EJECUTORA

LA CONTRALORÍA

PLIEGO: MD LA ESPERANZA-TRUJILLO
IA CORTE: 23/10/2022

SISTEMA ADMINISTRATIVO DE CONTROL
9.1 RECOMENDACIONES DE LOS INFORMES DE CONTROL POSTERIOR POR UNIDAD EJECUTORA

Item	Año	Unidad Ejecutora	Control Posterior	Nro. de Informe	Título del Informe	Fecha Emisión	Fecha Publicación	Nro. de acción inf de Control	Descripcion	Estado de recomendación	Fecha de Vencimiento
1	2021	MUNICIPALIDAD DISTRITAL DE LA ESPERANZA-TRUJILLO	Servicio de control específico a hechos con presunta irregularidad	24091-2021-CG/SADEN-SCE	CONTRATACIONES DEL SERVICIO DE IMPRESIÓN DE FORMATOS CORRESPONDIENTE A LOS EJERCICIOS FISCALES 2018, 2019 Y 2020, PARA LA EMISION DE INFORMACIÓN DEL IMPUESTO PREDIAL Y PAGO DE ARBITRIOS EN EL DISTRITO DE LA ESPERANZA	25/11/2021	06/01/2022	1	Realice las acciones tendentes a fin que el Órgano competente efectúe el deslinde de las responsabilidades que correspondan, de los funcionarios y servidores públicos de la MUNICIPALIDAD DISTRITAL DE LA ESPERANZA-TRUJILLO comprendidos en los hechos irregulares. Durante los años 2018, 2019 y 2020, la Municipalidad Distrital de La Esperanza contrató los servicios de impresión de formatos para la liquidación de impuesto predial y arbitrios municipales, determinando valores sustentados en estudios e indagaciones de mercados deficientes que no reflejaban el valor real de mercado, permitiendo así la contratación sobrevalorada de estos servicios; así también, se aprobaron e integraron las bases administrativas de los respectivos procedimientos de selección con requisitos que limitaron la participación de postores, y que no fueron sometidos a estudios e indagaciones de mercado, adjudicándose la Buena Pro a un mismo proveedor, quien presentó documentación falsa en su oferta, además de encontrarse impedido de contratar con la entidad en el proceso convocado en el año 2019; ocasionando un perjuicio a los intereses de la Entidad, así como un sobrecosto asumido ascendente a S/ 797 451,12. del presente Informe de Control Específico, de acuerdo a las normas que regulan la materia	Pendiente	
2	2021	MUNICIPALIDAD DISTRITAL DE LA ESPERANZA-TRUJILLO	Servicio de control específico a hechos con presunta irregularidad	24091-2021-CG/SADEN-SCE	CONTRATACIONES DEL SERVICIO DE IMPRESIÓN DE FORMATOS CORRESPONDIENTE A LOS EJERCICIOS FISCALES 2018, 2019 Y 2020, PARA LA EMISION DE INFORMACIÓN DEL IMPUESTO PREDIAL Y PAGO DE ARBITRIOS EN EL DISTRITO DE LA ESPERANZA	25/11/2021	06/01/2022	2	Dar inicio a las acciones legales penales contra los funcionarios y servidores públicos comprendidos en los hechos con evidencias de irregularidad del presente Informe de Control Específico.	Pendiente	
3	2021	MUNICIPALIDAD DISTRITAL DE LA ESPERANZA-TRUJILLO	Acción de Oficio Posterior	2053-2021-CG/SADEN-AOP	REMISIÓN A LA CONTRALORIA GENERAL DE LA REPUBLICA, LA RELACIÓN DE LOS OBLIGADOS A PRESENTAR DECLARACION JURADA DE INGRESOS, BIENES Y RENTAS; ASÍ COMO INFORMACIÓN DEL TOTAL DE LOS INGRESOS QUE PERCIBAN	27/01/2021		1		Pendiente	
4	2021	MUNICIPALIDAD DISTRITAL DE LA ESPERANZA-TRUJILLO	Acción de Oficio Posterior	10848-2021-CG/SADEN-AOP	ACTUALIZACION DEL PORTAL DE TRANSPARENCIA ESTÁNDAR DE LA ENTIDAD	31/05/2021	10/06/2021	1	1. Hacer de conocimiento del Titular de la Entidad el hecho con indicios de irregularidad identificado como resultado del informe de Acción de Oficio Posterior, con la finalidad que disponga e implemente las acciones que correspondan. 2. Hacer de conocimiento al Titular de la Entidad que debe comunicar al Órgano de Control Institucional de la Municipalidad Provincial de Trujillo, a través del plan de acción, las acciones que implemente respecto al hecho con indicio de irregularidad identificado en el presente Informe de Acción de Oficio Posterior, en un plazo no mayor de veinte (20) días contados a partir del día hábil siguiente de recibido el Informe.	Pendiente	
5	2020	MUNICIPALIDAD DISTRITAL DE LA ESPERANZA-TRUJILLO	Acción de Oficio Posterior	8331-2020-CG/SADEN-AOP	PAGO DE APORTES PREVISIONALES A LOS FONDOS DE PENSIONES DEL SISTEMA PRIVADO DE PENSIONES - AFP	05/10/2020	02/11/2020	1	1. Hacer de conocimiento al Titular de Entidad los hechos con indicios de irregularidad identificados como resultado del desarrollo de la Acción de Oficio Posterior, con la finalidad que disponga e implemente las acciones que correspondan, conducentes a la determinación de las responsabilidades a las que hubiera lugar. 2. Hacer de conocimiento al Titular de Entidad, que debe comunicar al Organo de Control Institucional de: MUNICIPALIDAD DISTRITAL DE LA ESPERANZA-TRUJILLO; a través del Plan de Acción (cuyo formato se adjunta), las acciones que implemente respecto al hecho con indicio de irregularidad identificado en el presente Informe de Acción de Oficio Posterior, en un plazo no mayor de diez (10) días contados a partir del día hábil siguiente de recibido el presente Informe.	Pendiente	
6	2020	MUNICIPALIDAD DISTRITAL DE LA ESPERANZA-TRUJILLO	Servicio de control específico a hechos con presunta irregularidad	006-2020- OCI/2061	OTORGAMIENTO DE BUENA PRO Y EJECUCION CONTRACTUAL	13/11/2020	17/12/2020	1	Al Titular de la Entidad: Disponer el inicio de las acciones administrativas para el deslinde de las responsabilidades que correspondan, de los funcionarios y servidores públicos de la Municipalidad Distrital de La Esperanza comprendidos en los hechos irregulares ¿Se otorgó la buena pro a postor que no reunía la experiencia mínima requerida en las bases integradas; además, durante la ejecución contractual, no se efectuaron las retenciones por la garantía de fiel cumplimiento; se aprobaron ampliaciones, se aplicaron penalidades y se canceló por arbitraje inconcluso, en contravención a la normativa; ocasionando grave afectación al servicio que brinda el Programa de Vaso de Leche¿ del presente Informe de Control Específico, de acuerdo a las normas que regulan la materia.	Pendiente	
7	2020	MUNICIPALIDAD DISTRITAL DE LA ESPERANZA-TRUJILLO	Servicio de control específico a hechos con presunta irregularidad	006-2020- OCI/2061	OTORGAMIENTO DE BUENA PRO Y EJECUCION CONTRACTUAL	13/11/2020	17/12/2020	2	Al Procurador Público Municipal: Dar inicio a las acciones legales penales contra los funcionarios y servidores públicos comprendidos en los hechos con evidencias de irregularidad del presente informe de Control Específico.	Pendiente	
8	2019	MUNICIPALIDAD DISTRITAL DE LA ESPERANZA-TRUJILLO	Servicio de control específico a hechos con presunta irregularidad	3959-2019-CG/GRLIB-SCE	PAGOS A FUNCIONARIOS DE CONFIANZA Y DIRECTIVOS POR CONCEPTO DE AGUINALDOS.	20/11/2019	26/12/2019	1	Al Alcalde de la Municipal Distrital de La Esperanza: 1. Disponer el inicio de las acciones administrativas para el deslinde de las responsabilidades que correspondan, de los funcionarios y servidores públicos de la Municipalidad Distrital de La Esperanza comprendidos en los hechos irregulares ¿Se pagaron aguinaldos a funcionarios designados en cargos de confianza por montos superiores a los establecidos en la normativa presupuestal, durante el periodo diciembre 2017 a diciembre 2018; lo cual ocasionó perjuicio económico a la municipalidad de s/ 116 799,67¿ del presente Informe de Control Específico, de acuerdo a las normas que regulan la materia. (Conclusión n.° 1)	Pendiente	
9	2019	MUNICIPALIDAD DISTRITAL DE LA ESPERANZA-TRUJILLO	Servicio de control específico a hechos con presunta irregularidad	3959-2019-CG/GRLIB-SCE	PAGOS A FUNCIONARIOS DE CONFIANZA Y DIRECTIVOS POR CONCEPTO DE AGUINALDOS.	20/11/2019	26/12/2019	2	Al Procurador Público de la Contraloría General de la República: 2. Dar inicio a las acciones legales contra los funcionarios y servidores públicos comprendidos en los hechos con evidencias de irregularidad del presente Informe de Control Específico. (Conclusión n.° 1)	Pendiente	
10	2019	MUNICIPALIDAD DISTRITAL DE LA ESPERANZA-TRUJILLO	Servicio de control específico a hechos con presunta irregularidad	3947-2019-CG/GRLIB-SCE	PROCESO DE SELECCIÓN Y EJECUCION DE ADJUDICACION SIMPLIFICADA N° 015-2018-MDE	20/11/2019	26/12/2019	1	Al Alcalde de la Municipalidad Distrital de La Esperanza: 1.Disponer el inicio de las acciones administrativas para el deslinde de las responsabilidades que correspondan, de los funcionarios y servidores públicos de la entidad y/o dependencia comprendidos en los hechos irregulares comprendidos en ¿Se otorgó la buena pro a proveedor que no cumplió con acreditar los requisitos de calificación establecidos en las bases integradas; así también, se brindó conformidad y se canceló la prestación en su totalidad, a pesar que dos (2) vehículos no ejecutaron el servicio; ocasionando afectación a los principios de eficacia e integridad, así como perjuicio económico de S/ 48 720,00¿ del presente Informe de Control Específico, de acuerdo a las normas que regulan la materia. (Conclusión n.° 1)	Pendiente	
11	2018	MUNICIPALIDAD DISTRITAL DE LA ESPERANZA-TRUJILLO	Auditoria de Cumplimiento	002-2018- OCI/2061	BENEFICIOS CANCELADOS POR PACTOS COLECTIVOS, OTORGAMIENTO DE CANASTAS DEL DIA DE LA MADRE Y ALQUILER DE BAÑOS QUIMICOS	27/03/2018	05/03/2019	1	Remitir al presente informe con los recaudos y evidencias documentales correspondientes, al Órgano instructor competente, para fines del inicio del procedimiento sancionador respecto de los funcionarios y servidores señalados en la observación n.° 2; así como de los funcionarios y servidores señalados en la observación n.° 3 que tienen participación en hechos ocurridos a partir del 6 de abril de 2011; y de los funcionarios y servidores: José Ruperto Martínez Ulloa, Fernando Rodolfo Calderón Burgos, Liz Mirella Miranda Medina y Juan Anthony Tufinio Flores señalados en la observación n.° 4, revelados en el informe.	Pendiente	
12	2018	MUNICIPALIDAD DISTRITAL DE LA ESPERANZA-TRUJILLO	Auditoria de Cumplimiento	002-2018- OCI/2061	BENEFICIOS CANCELADOS POR PACTOS COLECTIVOS, OTORGAMIENTO DE CANASTAS DEL DIA DE LA MADRE Y ALQUILER DE BAÑOS QUIMICOS	27/03/2018	05/03/2019	3	Poner en conocimiento del pleno del Consejo Municipal, el informe con sus recaudos y evidencias, que contiene la presunta responsabilidad administrativa funcional identificada al alcalde, funcionario público elegido por votación popular, a fin de que dicho Órgano adopte las acciones que correspondan, en el marco del artículo 9°, de las atribuciones del Consejo Municipal de la Ley n° 27972, Ley Orgánica de Municipalidades, de corresponder.	Pendiente	31/12/2018
13	2018	MUNICIPALIDAD DISTRITAL DE LA ESPERANZA-TRUJILLO	Auditoria de Cumplimiento	002-2018- OCI/2061	BENEFICIOS CANCELADOS POR PACTOS COLECTIVOS, OTORGAMIENTO DE CANASTAS DEL DIA DE LA MADRE Y ALQUILER DE BAÑOS QUIMICOS	27/03/2018	05/03/2019	4	Disponer el inicio de las acciones administrativas para el deslinde de responsabilidades de los funcionarios Víctor Gabriel Plasencia Recalde y Liz Mirella Miranda Medina, comprendidos en la observación n.° 1; así como de los servidores y funcionarios: Juan Carlos Gonzales Hidalgo, Edilberto Henry Navarro Varas, Deysi Jazeli Gutiérrez Escarcena, Luis Alberto Paredes Recalde, John Ricardo Delgado García, Víctor Estuardo Olazo Caballero, Ángel Remigio Saldaña Villena, Liz Mirella Miranda Medina, Wilde Alonso Romero Hernández, por los hechos, ocurridos antes del 6 de abril de 2011, descritos en la observación n.° 3; y del servidor público señor Fernando Eugenio Luján Arana, comprendido en la observación n.° 4, teniendo en consideración que sus inconductas funcionales no se encuentran sujeta a la potestad sancionadora de la Contraloría General de la República	Pendiente	15/11/2018
14	2018	MUNICIPALIDAD DISTRITAL DE LA ESPERANZA-TRUJILLO	Auditoria de Cumplimiento	002-2018- OCI/2061	BENEFICIOS CANCELADOS POR PACTOS COLECTIVOS, OTORGAMIENTO DE CANASTAS DEL DIA DE LA MADRE Y ALQUILER DE BAÑOS QUIMICOS	27/03/2018	05/03/2019	5	Poner en conocimiento de la Procuraduría Pública encargada de los asuntos judiciales de la Municipalidad Distrital de La Esperanza, para que inicie las acciones legales respecto a los funcionarios y servidores señalados en las observaciones n°S 2 y 3, a los cuales se identificó presunta responsabilidad civil; y a los funcionarios y servidores: Liz Mirella Miranda Medina y Anthony Juan Tufinio Flores señalados en la observación n.° 4, revelados en el informe.	Pendiente	05/12/2018
15	2017	MUNICIPALIDAD DISTRITAL DE LA ESPERANZA-TRUJILLO	Auditoria de Cumplimiento	002-2017- OCI/2061	PROCEDIMIENTO DE SELECCIÓN: ADJUDICACIÓN SIMPLIFICADA N° 001-2016-MDE-CSO-PRIMERA CONVOCATORIA	20/06/2017		1	Remitir el presente Informe con los recaudos y evidencias documentales correspondientes, al Órgano instructor competente, para fines del inicio del procedimiento sancionador respecto de los funcionarios: Fernando Fernando Rodolfo Calderón Burgos, Luis Ernesto Estrada Chávez, María Verónica Azahuanche Gonzáles, Arturo Jonnathan Leyva Pinillos, Jaqueline Velarano Jaico.	Pendiente	
16	2017	MUNICIPALIDAD DISTRITAL DE LA ESPERANZA-TRUJILLO	Auditoria de Cumplimiento	002-2017- OCI/2061	PROCEDIMIENTO DE SELECCIÓN: ADJUDICACIÓN SIMPLIFICADA N° 001-2016-MDE-CSO-PRIMERA CONVOCATORIA	20/06/2017		2	Comunicar al titular de la Entidad, que de acuerdo a la competencia legal exclusiva de la Contraloría General de La República, se encuentra impedido de disponer el deslinde de responsabilidad por los mismos hechos a los funcionarios: Fernando Rodolfo Calderón Burgos, Luis Ernesto Estrada Chávez, María Verónica Azahuanche Gonzáles, Arturo Jonnathan Leyva Pinillos, Jaqueline Velarano Jaico.	Pendiente	

17	2017	MUNICIPALIDAD DISTRITAL DE LA ESPERANZA-TRUJILLO	Auditoría de Cumplimiento	002-2017- OCI/2061	PROCEDIMIENTO DE SELECCIÓN: ADJUDICACIÓN SIMPLIFICADA N° 001-2016-MDE-CSO-PRIMERA CONVOCATORIA	20/06/2017		3	Disponer el inicio de las acciones administrativas para el deslinde de responsabilidades del funcionario Alberto Luis Pirgo Vásquez, comprendido en la observación n.° 1, teniendo en consideración que su inconducta funcional no se encuentra sujeta a la potestad sancionadora de la Contraloría General de la República.	Pendiente	30/11/2017
18	2017	MUNICIPALIDAD DISTRITAL DE LA ESPERANZA-TRUJILLO	Auditoría de Cumplimiento	002-2017- OCI/2061	PROCEDIMIENTO DE SELECCIÓN: ADJUDICACIÓN SIMPLIFICADA N° 001-2016-MDE-CSO-PRIMERA CONVOCATORIA	20/06/2017		9	Poner en conocimiento de la Procuraduría Pública encargada de los asuntos judiciales de la Municipalidad Distrital de La Esperanza, para que inicie las acciones legales y/o las que correspondan contra el postor SVD Contratistas Generales S.A.C., ante la presentación de información presuntamente falsa o inexacta en su participación en el procedimiento de selección: Adjudicación Simplificada n.° 001-2016-MDE-CSO-Primera Convocatoria, revelado en el informe.	En Proceso	15/11/2017
19	2016	MUNICIPALIDAD DISTRITAL DE LA ESPERANZA-TRUJILLO	Auditoría de Cumplimiento	008-2016- OCI/2061	ADQUISICIÓN DE BIENES PARA EL PROGRAMA VASO DE LECHE	21/12/2016		1	Remitir el presente informe con los recaudos y evidencias documentales correspondientes, al Órgano Instructor competente, para fines del inicio del procedimiento sancionador respecto de los funcionarios Fernando Rodolfo Calderón Burgos, Luis Mercedes Fernández Vílchez, Hermitanio Lizandro Paredes Soloírzano y Nancy Roxana López Villalobos.	Pendiente	
20	2016	MUNICIPALIDAD DISTRITAL DE LA ESPERANZA-TRUJILLO	Auditoría de Cumplimiento	008-2016- OCI/2061	ADQUISICIÓN DE BIENES PARA EL PROGRAMA VASO DE LECHE	21/12/2016		3	Disponer el inicio de las acciones administrativas para el deslinde de responsabilidades de la funcionaria Magaly Rosmery Ruiz Rodríguez, comprendida en la observación n.° 1 y de los funcionarios y servidores comprendidos en la observación n.° 2, teniendo en consideración que su inconducta funcional no se encuentra sujeta a la potestad sancionadora de la Contraloría General de la República.	Pendiente	15/06/2017
21	2016	MUNICIPALIDAD DISTRITAL DE LA ESPERANZA-TRUJILLO	Auditoría de Cumplimiento	007-2016- OCI/2061	OTORGAMIENTO Y RENDICIÓN DE VIÁTICOS DE LOS FUNCIONARIOS Y SERVIDORES	15/12/2016		1	Disponer el inicio de las acciones administrativas para el deslinde de responsabilidades de los funcionarios y servidores de la Municipalidad Distrital de La Esperanza, comprendidos en la observación n.° 1, teniendo en consideración que su inconducta funcional no se encuentra sujeta a la potestad sancionadora de la Contraloría General de la República.	Pendiente	03/05/2017
22	2016	MUNICIPALIDAD DISTRITAL DE LA ESPERANZA-TRUJILLO	Auditoría de Cumplimiento	007-2016- OCI/2061	OTORGAMIENTO Y RENDICIÓN DE VIÁTICOS DE LOS FUNCIONARIOS Y SERVIDORES	15/12/2016		2	Disponer que la administración municipal, en coordinación con la Gerencia de Asesoría Jurídica y la Procuraduría Pública Municipal, inicie las acciones administrativas tendentes a la recuperación por la vía administrativa de los S/. 632.00 (Seis cientos treinta y dos soles): derivados de las rendiciones efectuadas con declaración jurada que exceden el treinta por ciento (30%) del monto otorgado, en salvaguarda de los recursos de la Entidad, debiendo comunicar a este Órgano de Control Institucional sobre la evolución y desenlace de dicha recuperación; y de no lograrse un recupero en la vía administrativa, disponga se adopten las acciones legales que correspondan en defensa de los intereses de la Municipalidad.	En Proceso	03/05/2017
23	2016	MUNICIPALIDAD DISTRITAL DE LA ESPERANZA-TRUJILLO	Auditoría de Cumplimiento	007-2016- OCI/2061	OTORGAMIENTO Y RENDICIÓN DE VIÁTICOS DE LOS FUNCIONARIOS Y SERVIDORES	15/12/2016		2	Disponer a la instancia que resulte jerárquicamente competente, la supervisión permanente de la Subgerencia de Contabilidad y Control Patrimonial, para cautelar el fiel cumplimiento de la Directiva que regula el otorgamiento y control de viáticos y/o asignaciones, orientadas entre otras, a la aplicación excepcional en las declaraciones juradas, disponiendo la implementación de las acciones y medidas necesarias para que los funcionarios y servidores otorguen cabal cumplimiento a la misma.	En Proceso	03/05/2017
24	2016	MUNICIPALIDAD DISTRITAL DE LA ESPERANZA-TRUJILLO	Auditoría de Cumplimiento	007-2016- OCI/2061	OTORGAMIENTO Y RENDICIÓN DE VIÁTICOS DE LOS FUNCIONARIOS Y SERVIDORES	15/12/2016		3	Disponer que la Subgerencia de Tesorería de la Municipalidad, que en los casos en los que la comisión de servicios pueda ser prevista con tiempo, el otorgamiento del viático se realice mediante abono en cuenta, para que se ejerza un mejor control de los recursos de la Entidad.	En Proceso	03/05/2016
25	2016	MUNICIPALIDAD DISTRITAL DE LA ESPERANZA-TRUJILLO	Auditoría de Cumplimiento	007-2016- OCI/2061	OTORGAMIENTO Y RENDICIÓN DE VIÁTICOS DE LOS FUNCIONARIOS Y SERVIDORES	15/12/2016		4	Disponer a la instancia que resulte jerárquicamente competente, la supervisión permanente de la Subgerencia de Contabilidad y Control Patrimonial, para cautelar el fiel cumplimiento de la Directiva que regula el otorgamiento y control de viáticos y/o asignaciones, orientadas entre otras, a la aplicación excepcional en las declaraciones juradas, disponiendo la implementación de las acciones y medidas necesarias para que los funcionarios y servidores otorguen cabal cumplimiento a la misma.	En Proceso	07/04/2017
26	2016	MUNICIPALIDAD DISTRITAL DE LA ESPERANZA-TRUJILLO	Auditoría de Cumplimiento	007-2016- OCI/2061	OTORGAMIENTO Y RENDICIÓN DE VIÁTICOS DE LOS FUNCIONARIOS Y SERVIDORES	15/12/2016		4	Disponer al área correspondiente a fin de mejorar el acondicionamiento del ambiente destinado a archivo de la Subgerencia de Tesorería de la Municipalidad, a fin que se adopten las previsiones del caso para cautelar la documentación que sustenta las operaciones de la Municipalidad, en cumplimiento de la normativa correspondiente.	En Proceso	20/04/2017
27	2015	MUNICIPALIDAD DISTRITAL DE LA ESPERANZA-TRUJILLO	Auditoría de Cumplimiento	003-2015- OCI/2061	PROCESO DE CONTRATACIÓN PARA ADQUISICIONES DE BIENES Y SERVICIOS	30/12/2015		1	Poner en conocimiento de la Procuraduría Pública encargada de los asuntos judiciales de la Municipalidad Distrital de La Esperanza, para que inicie las acciones legales respecto a los funcionarios y servidores señalados en la observación n.o 1, revelada en el informe.	Pendiente	
28	2015	MUNICIPALIDAD DISTRITAL DE LA ESPERANZA-TRUJILLO	Auditoría de Cumplimiento	003-2015- OCI/2061	PROCESO DE CONTRATACIÓN PARA ADQUISICIONES DE BIENES Y SERVICIOS	30/12/2015		2	Disponer que el órgano encargado de las contrataciones, implemente mecanismos de control a fin de verificar y garantizar, el cumplimiento de la normativa de contrataciones durante el desarrollo de los procesos de selección convocados por la Entidad, verificando, además, el cumplimiento estricto de las bases integradas.	En Proceso	31/08/2016
29	2015	MUNICIPALIDAD DISTRITAL DE LA ESPERANZA-TRUJILLO	Auditoría de Cumplimiento	003-2015- OCI/2061	PROCESO DE CONTRATACIÓN PARA ADQUISICIONES DE BIENES Y SERVICIOS	30/12/2015		3	Disponga que el Sub Gerente de Logística y Servicios Generales, en un plazo perentorio, elabore una Directiva Interna, en la cual se defina claramente los procedimientos para la formulación, elaboración y aprobación del Plan Anual de Contrataciones, el mismo que debe estar articulado con el Presupuesto Institucional de la Municipalidad, asimismo, deberá ser comunicado formalmente a los trabajadores ediles, para su conocimiento y estricto cumplimiento.	En Proceso	31/08/2016
30	2015	MUNICIPALIDAD DISTRITAL DE LA ESPERANZA-TRUJILLO	Auditoría de Cumplimiento	003-2015- OCI/2061	PROCESO DE CONTRATACIÓN PARA ADQUISICIONES DE BIENES Y SERVICIOS	30/12/2015		4	Disponer, al área de Logística y Bienes Patrimoniales, bajo responsabilidad, la obligatoriedad de exigir a los postores ganadores de la buena pro, el estricto cumplimiento de la documentación requerida para la suscripción del contrato; considerando los plazos y la normativa legal vigente.	En Proceso	31/08/2016
31	2015	MUNICIPALIDAD DISTRITAL DE LA ESPERANZA-TRUJILLO	Auditoría de Cumplimiento	003-2015- OCI/2061	PROCESO DE CONTRATACIÓN PARA ADQUISICIONES DE BIENES Y SERVICIOS	30/12/2015		5	Disponga que Gerencia Municipal, revise periódicamente los procesos, actividades y tareas a fin de proporcionar seguridad que estos se estén desarrollando de acuerdo con lo establecido en los reglamentos, políticas y procedimientos, así como asegurar la calidad de los productos y servicios entregados por la Municipalidad. Caso contrario se debe detectar y corregir oportunamente cualquier desviación con respecto a lo planeado.	En Proceso	11/07/2016
32	2015	MUNICIPALIDAD DISTRITAL DE LA ESPERANZA-TRUJILLO	Auditoría de Cumplimiento	003-2015- OCI/2061	PROCESO DE CONTRATACIÓN PARA ADQUISICIONES DE BIENES Y SERVICIOS	30/12/2015		6	Disponga que los jefes de las diversas áreas de la Municipalidad, bajo responsabilidad, formulen sus requerimientos en concordancia con la normativa vigente, teniendo en consideración el principio de razonabilidad de las contrataciones y el de austeridad del abastecimiento; asimismo, disponga al Órgano Encargado de las Contrataciones, establezca políticas, lineamientos, directivas y/o controles internos que permitan verificar el sustento documental de las necesidades planteadas en los requerimientos presentados por las áreas usuarias a fin de no realizar adquisiciones innecesarias y priorizar las necesidades más importantes para optimizar el uso de los recursos de la entidad.	En Proceso	31/05/2016
33	2015	MUNICIPALIDAD DISTRITAL DE LA ESPERANZA-TRUJILLO	Auditoría de Cumplimiento	003-2015- OCI/2061	PROCESO DE CONTRATACIÓN PARA ADQUISICIONES DE BIENES Y SERVICIOS	30/12/2015		7	Disponga que Secretaría General, y demás áreas competentes, implementen mecanismos de notificación eficaz, entendiéndose que la información es fundamental para la toma de decisiones como parte de la administración. Por esa razón, en el sistema de información se debe considerar mecanismos y procedimientos coherentes que aseguren que el acto administrativo de notificar sea eficaz, dentro de los plazos previstos por la normativa correspondiente y cuando lo amerita la situación en el menor tiempo posible, contemplando en todo momento, el nombre y apellido y firma de la persona que recepcionó, así como la fecha y hora del mismo.	En Proceso	05/07/2016
34	2015	MUNICIPALIDAD DISTRITAL DE LA ESPERANZA-TRUJILLO	Auditoría de Cumplimiento	003-2015- OCI/2061	PROCESO DE CONTRATACIÓN PARA ADQUISICIONES DE BIENES Y SERVICIOS	30/12/2015		8	A la sub gerencia de Recursos Humanos, elabore un plan de capacitación en contrataciones del estado, para todo el personal involucrado con las adquisiciones, con la finalidad de evitar deficiencias en la admisión, evaluación y calificación de las propuestas, otorgamiento de buena pro, suscripción de contratos y conformidades de servicio.	En Proceso	30/11/2016
35	2015	MUNICIPALIDAD DISTRITAL DE LA ESPERANZA-TRUJILLO	Auditoría de Cumplimiento	003-2015- OCI/2061	PROCESO DE CONTRATACIÓN PARA ADQUISICIONES DE BIENES Y SERVICIOS	30/12/2015		9	Que, la sub gerencia de Logística y Servicios Generales programen las contrataciones de bienes, servicios y obras requeridos por las áreas usuarias, en función a los objetivos y metas institucionales, así como en base a la respectiva disponibilidad presupuestaria asignada en la Ley de Presupuesto aprobada en cada ejercicio fiscal, cautelando el cumplimiento de la normativa legal vigente; a fin de evitar que deliberadamente se lleven a cabo la realización de varios procesos.	En Proceso	31/08/2016
36	2015	MUNICIPALIDAD DISTRITAL DE LA ESPERANZA-TRUJILLO	Auditoría de Cumplimiento	003-2015- OCI/2061	PROCESO DE CONTRATACIÓN PARA ADQUISICIONES DE BIENES Y SERVICIOS	30/12/2015		10	Que, la sub gerencia de Logística y Servicios Generales programen las contrataciones de bienes, servicios y obras requeridos por las áreas usuarias, en función a los objetivos y metas institucionales, así como en base a la respectiva disponibilidad presupuestaria asignada en la Ley de Presupuesto aprobada en cada ejercicio fiscal, cautelando el cumplimiento de la normativa legal vigente; a fin de evitar que deliberadamente se lleven a cabo la realización de varios procesos.	En Proceso	
37	2015	MUNICIPALIDAD DISTRITAL DE LA ESPERANZA-TRUJILLO	Auditoría de Cumplimiento	003-2015- OCI/2061	PROCESO DE CONTRATACIÓN PARA ADQUISICIONES DE BIENES Y SERVICIOS	30/12/2015		11	Que, la sub gerencia de Logística y Servicios Generales programen las contrataciones de bienes, servicios y obras requeridos por las áreas usuarias, en función a los objetivos y metas institucionales, así como en base a la respectiva disponibilidad presupuestaria asignada en la Ley de Presupuesto aprobada en cada ejercicio fiscal, cautelando el cumplimiento de la normativa legal vigente; a fin de evitar que deliberadamente se lleven a cabo la realización de varios procesos.	En Proceso	
38	2015	MUNICIPALIDAD DISTRITAL DE LA ESPERANZA-TRUJILLO	Auditoría de Cumplimiento	003-2015- OCI/2061	PROCESO DE CONTRATACIÓN PARA ADQUISICIONES DE BIENES Y SERVICIOS	30/12/2015		12	A la sub gerencia de Recursos Humanos, elabore un plan de capacitación en contrataciones del estado, para todo el personal involucrado con las adquisiciones, con la finalidad de evitar deficiencias en la admisión, evaluación y calificación de las propuestas, otorgamiento de buena pro, suscripción de contratos y conformidades de servicio.	En Proceso	
39	2015	MUNICIPALIDAD DISTRITAL DE LA ESPERANZA-TRUJILLO	Auditoría de Cumplimiento	003-2015- OCI/2061	PROCESO DE CONTRATACIÓN PARA ADQUISICIONES DE BIENES Y SERVICIOS	30/12/2015		13	Disponer que el órgano encargado de las contrataciones, implemente mecanismos de control a fin de verificar y garantizar, el cumplimiento de la normativa de contrataciones durante el desarrollo de los procesos de selección convocados por la Entidad, verificando, además, el cumplimiento estricto de las bases integradas.	En Proceso	

MUNICIPALIDAD DISTRITAL DE LA ESPERANZA

Ing. Hergein Martin Namay Valderrama

ALCALDE

MUNICIPALIDAD DISTRITAL DE LA ESPERANZA
GERENCIA MUNICIPAL
V° B°

LA CONTRALORÍA
CONTRALORÍA DE LA REPÚBLICA

SISTEMA ADMINISTRATIVO DE CONTROL

9.2 ANEXO FUNCIONARIOS CON PRESUNTA RESPONSABILIDAD ADMINISTRATIVA

PLIEGO: MD LA ESPERANZA-TRUJILLO

FECHA DE CORTE: 23/12/2022

Nro.	Año	Unidad Ejecutora	Control Posterior	Nro. de Informe	Título del Informe	Fecha Emisión	DNI	Nombre	Estado
1	2021	MUNICIPALIDAD DISTRITAL DE LA ESPERANZA-TRUJILLO	Servicio de control especifico a hechos con presunta irregularidad	24091-2021-CG/SADEN-SCE	Informe de Control Específico	25/11/2021	80608176	ALFARO CENTURION ALEJANDRO WILFREDO	Pendiente
2	2021	MUNICIPALIDAD DISTRITAL DE LA ESPERANZA-TRUJILLO	Servicio de control especifico a hechos con presunta irregularidad	24091-2021-CG/SADEN-SCE	Informe de Control Específico	25/11/2021	42559076	CASTILLO MUÑOZ JANINA SUSET	Pendiente
3	2021	MUNICIPALIDAD DISTRITAL DE LA ESPERANZA-TRUJILLO	Servicio de control especifico a hechos con presunta irregularidad	24091-2021-CG/SADEN-SCE	Informe de Control Específico	25/11/2021	44178741	CASTILLO SALVADOR ROBERT JESUS	Pendiente
4	2021	MUNICIPALIDAD DISTRITAL DE LA ESPERANZA-TRUJILLO	Servicio de control especifico a hechos con presunta irregularidad	24091-2021-CG/SADEN-SCE	Informe de Control Específico	25/11/2021	17990056	FERNANDEZ VILCHEZ LUIS MERCEDES	Pendiente
5	2021	MUNICIPALIDAD DISTRITAL DE LA ESPERANZA-TRUJILLO	Servicio de control especifico a hechos con presunta irregularidad	24091-2021-CG/SADEN-SCE	Informe de Control Específico	25/11/2021	47587222	GURBILLON RIMARACHIN ELIZABETH	Pendiente
6	2021	MUNICIPALIDAD DISTRITAL DE LA ESPERANZA-TRUJILLO	Servicio de control especifico a hechos con presunta irregularidad	24091-2021-CG/SADEN-SCE	Informe de Control Específico	25/11/2021	44098194	HUAYUNGA PIZURI DIMAS SEGUNDO	Pendiente
7	2021	MUNICIPALIDAD DISTRITAL DE LA ESPERANZA-TRUJILLO	Servicio de control especifico a hechos con presunta irregularidad	24091-2021-CG/SADEN-SCE	Informe de Control Específico	25/11/2021	40824951	MIRANDA MEDINA LIZ MIRELLA	Pendiente
8	2021	MUNICIPALIDAD DISTRITAL DE LA ESPERANZA-TRUJILLO	Servicio de control especifico a hechos con presunta irregularidad	24091-2021-CG/SADEN-SCE	Informe de Control Específico	25/11/2021	42676020	SANTOS MENDOZA MELINA	Pendiente
9	2021	MUNICIPALIDAD DISTRITAL DE LA ESPERANZA-TRUJILLO	Servicio de control especifico a hechos con presunta irregularidad	24091-2021-CG/SADEN-SCE	Informe de Control Específico	25/11/2021	18858582	SOLORZANO MENDOZA JOSE ANTONIO	Pendiente
10	2021	MUNICIPALIDAD DISTRITAL DE LA ESPERANZA-TRUJILLO	Servicio de control especifico a hechos con presunta irregularidad	24091-2021-CG/SADEN-SCE	Informe de Control Específico	25/11/2021	43223544	VALDIVIA ESPINO EDITH KARINA	Pendiente
11	2021	MUNICIPALIDAD DISTRITAL DE LA ESPERANZA-TRUJILLO	Servicio de control especifico a hechos con presunta irregularidad	24091-2021-CG/SADEN-SCE	Informe de Control Específico	25/11/2021	45449067	VASQUEZ RODRIGUEZ YSABEL MILAGRITOS	Pendiente
12	2020	MUNICIPALIDAD DISTRITAL DE LA ESPERANZA-TRUJILLO	Servicio de control especifico a hechos con presunta irregularidad	006-2020- OCI/2061	OTORGAMIENTO DE BUENA PRO Y EJECUCIÓN CONTRACTUAL	13/11/2020	42807995	ACOSTA JULIAN MERLY HAYDEE	Pendiente
13	2020	MUNICIPALIDAD DISTRITAL DE LA ESPERANZA-TRUJILLO	Servicio de control especifico a hechos con presunta irregularidad	006-2020- OCI/2061	OTORGAMIENTO DE BUENA PRO Y EJECUCIÓN CONTRACTUAL	13/11/2020	03663658	ALVA TABOADA CARMEN GUISSELLA	Pendiente
14	2020	MUNICIPALIDAD DISTRITAL DE LA ESPERANZA-TRUJILLO	Servicio de control especifico a hechos con presunta irregularidad	006-2020- OCI/2061	OTORGAMIENTO DE BUENA PRO Y EJECUCIÓN CONTRACTUAL	13/11/2020	42971957	ATOCHE CORONADO RAÚL	Pendiente
15	2020	MUNICIPALIDAD DISTRITAL DE LA ESPERANZA-TRUJILLO	Servicio de control especifico a hechos con presunta irregularidad	006-2020- OCI/2061	OTORGAMIENTO DE BUENA PRO Y EJECUCIÓN CONTRACTUAL	13/11/2020	44079790	AZAHUANCHE GONZALES MARIA VERONICA	Pendiente
16	2020	MUNICIPALIDAD DISTRITAL DE LA ESPERANZA-TRUJILLO	Servicio de control especifico a hechos con presunta irregularidad	006-2020- OCI/2061	OTORGAMIENTO DE BUENA PRO Y EJECUCIÓN CONTRACTUAL	13/11/2020	44247700	CALDERON BURGOS FERNANDO RODOLFO	Pendiente
17	2020	MUNICIPALIDAD DISTRITAL DE LA ESPERANZA-TRUJILLO	Servicio de control especifico a hechos con presunta irregularidad	006-2020- OCI/2061	OTORGAMIENTO DE BUENA PRO Y EJECUCIÓN CONTRACTUAL	13/11/2020	41019488	HORNA SANCHEZ LAURA LUZDEY	Pendiente
18	2020	MUNICIPALIDAD DISTRITAL DE LA ESPERANZA-TRUJILLO	Servicio de control especifico a hechos con presunta irregularidad	006-2020- OCI/2061	OTORGAMIENTO DE BUENA PRO Y EJECUCIÓN CONTRACTUAL	13/11/2020	18901243	LOPEZ VILLALOBOS NANCY ROXANA	Pendiente
19	2020	MUNICIPALIDAD DISTRITAL DE LA ESPERANZA-TRUJILLO	Servicio de control especifico a hechos con presunta irregularidad	006-2020- OCI/2061	OTORGAMIENTO DE BUENA PRO Y EJECUCIÓN CONTRACTUAL	13/11/2020	47490684	PLASENCIA RECALDE VICTOR GABRIEL	Pendiente
20	2020	MUNICIPALIDAD DISTRITAL DE LA ESPERANZA-TRUJILLO	Servicio de control especifico a hechos con presunta irregularidad	006-2020- OCI/2061	OTORGAMIENTO DE BUENA PRO Y EJECUCIÓN CONTRACTUAL	13/11/2020	42245842	REBAZA AVALOS JULIO CESAR	Pendiente
21	2019	MUNICIPALIDAD DISTRITAL DE LA ESPERANZA-TRUJILLO	Servicio de control especifico a hechos con presunta irregularidad	3959-2019-CG/GRLIB-SCE	Informe de Control Específico	20/11/2019	17906755	ADRIANZEN TANTACHUCO GENARO	Pendiente
22	2019	MUNICIPALIDAD DISTRITAL DE LA ESPERANZA-TRUJILLO	Servicio de control especifico a hechos con presunta irregularidad	3959-2019-CG/GRLIB-SCE	Informe de Control Específico	20/11/2019	44645170	AREVALO RODRIGUEZ LEONARDO EMANUEL	Pendiente
23	2019	MUNICIPALIDAD DISTRITAL DE LA ESPERANZA-TRUJILLO	Servicio de control especifico a hechos con presunta irregularidad	3959-2019-CG/GRLIB-SCE	Informe de Control Específico	20/11/2019	42971957	ATOCHE CORONADO RAÚL	Pendiente
24	2019	MUNICIPALIDAD DISTRITAL DE LA ESPERANZA-TRUJILLO	Servicio de control especifico a hechos con presunta irregularidad	3959-2019-CG/GRLIB-SCE	Informe de Control Específico	20/11/2019	44247700	CALDERON BURGOS FERNANDO RODOLFO	Pendiente

25	2019	MUNICIPALIDAD DISTRITAL DE LA ESPERANZA-TRUJILLO	Servicio de control especifico a hechos con presunta irregularidad	3959-2019-CG/GRLIB-SCE	Informe de Control Específico	20/11/2019	17975220	CHUQUIMANGO VICHES MARIO RAMON	Pendiente
26	2019	MUNICIPALIDAD DISTRITAL DE LA ESPERANZA-TRUJILLO	Servicio de control especifico a hechos con presunta irregularidad	3959-2019-CG/GRLIB-SCE	Informe de Control Específico	20/11/2019	18056212	FERNANDEZ SANTOS WILVER ROBERTO	Pendiente
27	2019	MUNICIPALIDAD DISTRITAL DE LA ESPERANZA-TRUJILLO	Servicio de control especifico a hechos con presunta irregularidad	3959-2019-CG/GRLIB-SCE	Informe de Control Específico	20/11/2019	80398831	GARCIA TRUJILLO ANTHONY JORGE	Pendiente
28	2019	MUNICIPALIDAD DISTRITAL DE LA ESPERANZA-TRUJILLO	Servicio de control especifico a hechos con presunta irregularidad	3959-2019-CG/GRLIB-SCE	Informe de Control Específico	20/11/2019	22093671	MARTINEZ ULLOA JOSE RUPERTO	Pendiente
29	2019	MUNICIPALIDAD DISTRITAL DE LA ESPERANZA-TRUJILLO	Servicio de control especifico a hechos con presunta irregularidad	3959-2019-CG/GRLIB-SCE	Informe de Control Específico	20/11/2019	40065958	OBANDO PAREDES GUSTAVO HERBERT	Pendiente
30	2019	MUNICIPALIDAD DISTRITAL DE LA ESPERANZA-TRUJILLO	Servicio de control especifico a hechos con presunta irregularidad	3959-2019-CG/GRLIB-SCE	Informe de Control Específico	20/11/2019	18154124	OLAZO CABALLERO VICTOR ESTUARDO	Pendiente
31	2019	MUNICIPALIDAD DISTRITAL DE LA ESPERANZA-TRUJILLO	Servicio de control especifico a hechos con presunta irregularidad	3959-2019-CG/GRLIB-SCE	Informe de Control Específico	20/11/2019	42245842	REBAZA AVALOS JULIO CESAR	Pendiente
32	2019	MUNICIPALIDAD DISTRITAL DE LA ESPERANZA-TRUJILLO	Servicio de control especifico a hechos con presunta irregularidad	3959-2019-CG/GRLIB-SCE	Informe de Control Específico	20/11/2019	18111206	RODRIGUEZ CARRANZA EDDUAR GILBERTO	Pendiente
33	2019	MUNICIPALIDAD DISTRITAL DE LA ESPERANZA-TRUJILLO	Servicio de control especifico a hechos con presunta irregularidad	3959-2019-CG/GRLIB-SCE	Informe de Control Específico	20/11/2019	40533318	SALVATIERRA ULLOA ROBERTO CARLOS	Pendiente
34	2019	MUNICIPALIDAD DISTRITAL DE LA ESPERANZA-TRUJILLO	Servicio de control especifico a hechos con presunta irregularidad	3947-2019-CG/GRLIB-SCE	Informe de Control Específico	20/11/2019	17990056	FERNANDEZ VILCHEZ LUIS MERCEDES	Pendiente
35	2019	MUNICIPALIDAD DISTRITAL DE LA ESPERANZA-TRUJILLO	Servicio de control especifico a hechos con presunta irregularidad	3947-2019-CG/GRLIB-SCE	Informe de Control Específico	20/11/2019	22093671	MARTINEZ ULLOA JOSE RUPERTO	Pendiente
36	2019	MUNICIPALIDAD DISTRITAL DE LA ESPERANZA-TRUJILLO	Servicio de control especifico a hechos con presunta irregularidad	3947-2019-CG/GRLIB-SCE	Informe de Control Específico	20/11/2019	40824951	MIRANDA MEDINA LIZ MIRELLA	Pendiente
37	2019	MUNICIPALIDAD DISTRITAL DE LA ESPERANZA-TRUJILLO	Servicio de control especifico a hechos con presunta irregularidad	3947-2019-CG/GRLIB-SCE	Informe de Control Específico	20/11/2019	73014057	PANDO PEREZ JUAN ELIAS	Pendiente
38	2019	MUNICIPALIDAD DISTRITAL DE LA ESPERANZA-TRUJILLO	Servicio de control especifico a hechos con presunta irregularidad	3947-2019-CG/GRLIB-SCE	Informe de Control Específico	20/11/2019	17880094	PELAEZ VASQUEZ ERNESTO OSWALDO	Pendiente
39	2019	MUNICIPALIDAD DISTRITAL DE LA ESPERANZA-TRUJILLO	Servicio de control especifico a hechos con presunta irregularidad	3947-2019-CG/GRLIB-SCE	Informe de Control Específico	20/11/2019	41954934	RODRIGUEZ COTRINA JORGE GARY	Pendiente
40	2018	MUNICIPALIDAD DISTRITAL DE LA ESPERANZA-TRUJILLO	Auditoria de Cumplimiento	002-2018- OCI/2061	BENEFICIOS CANCELADOS POR FACTOS COLECTIVOS, OTORGAMIENTO DE CANASTAS DEL DÍA DE LA MADRE Y	27/03/2018	18057047	DELGADO GARCIA JOHN RICARDO	Inaplicable por Causal Sobreviniente
41	2018	MUNICIPALIDAD DISTRITAL DE LA ESPERANZA-TRUJILLO	Auditoria de Cumplimiento	002-2018- OCI/2061	BENEFICIOS CANCELADOS POR FACTOS COLECTIVOS, OTORGAMIENTO DE CANASTAS DEL DÍA DE LA MADRE Y	27/03/2018	02881537	GONZALES HIDALGO JUAN CARLOS	Pendiente
42	2018	MUNICIPALIDAD DISTRITAL DE LA ESPERANZA-TRUJILLO	Auditoria de Cumplimiento	002-2018- OCI/2061	BENEFICIOS CANCELADOS POR FACTOS COLECTIVOS, OTORGAMIENTO DE CANASTAS DEL DÍA DE LA MADRE Y	27/03/2018	18028806	GUTIERREZ ESCARCENA DEISY JAZZELL	Pendiente
43	2018	MUNICIPALIDAD DISTRITAL DE LA ESPERANZA-TRUJILLO	Auditoria de Cumplimiento	002-2018- OCI/2061	BENEFICIOS CANCELADOS POR FACTOS COLECTIVOS, OTORGAMIENTO DE CANASTAS DEL DÍA DE LA MADRE Y	27/03/2018	18143520	LUJAN ARANA FERNANDO EUGENIO	Pendiente
44	2018	MUNICIPALIDAD DISTRITAL DE LA ESPERANZA-TRUJILLO	Auditoria de Cumplimiento	002-2018- OCI/2061	BENEFICIOS CANCELADOS POR FACTOS COLECTIVOS, OTORGAMIENTO DE CANASTAS DEL DÍA DE LA MADRE Y	27/03/2018	17979009	MARCELO JACINTO DANIEL	Pendiente
45	2018	MUNICIPALIDAD DISTRITAL DE LA ESPERANZA-TRUJILLO	Auditoria de Cumplimiento	002-2018- OCI/2061	BENEFICIOS CANCELADOS POR FACTOS COLECTIVOS, OTORGAMIENTO DE CANASTAS DEL DÍA DE LA MADRE Y	27/03/2018	40824951	MIRANDA MEDINA LIZ MIRELLA	Inaplicable por Causal Sobreviniente
46	2018	MUNICIPALIDAD DISTRITAL DE LA ESPERANZA-TRUJILLO	Auditoria de Cumplimiento	002-2018- OCI/2061	BENEFICIOS CANCELADOS POR FACTOS COLECTIVOS, OTORGAMIENTO DE CANASTAS DEL DÍA DE LA MADRE Y	27/03/2018	40824951	MIRANDA MEDINA LIZ MIRELLA	Implementada
47	2018	MUNICIPALIDAD DISTRITAL DE LA ESPERANZA-TRUJILLO	Auditoria de Cumplimiento	002-2018- OCI/2061	BENEFICIOS CANCELADOS POR FACTOS COLECTIVOS, OTORGAMIENTO DE CANASTAS DEL DÍA DE LA MADRE Y	27/03/2018	18020451	NAVARRO VARAS EDILBERTO HENRY	Inaplicable por Causal Sobreviniente

48	2018	MUNICIPALIDAD DISTRITAL DE LA ESPERANZA-TRUJILLO	Auditoria de Cumplimiento	002-2018- OCI/2061	BENEFICIOS CANCELADOS POR PACTOS COLECTIVOS, OTORGAMIENTO DE CANASTAS DEL DÍA DE LA MADRE Y	27/03/2018	18154124	OLAZO CABALLERO VICTOR ESTUARDO	Inaplicable por Causal Sobreviniente
49	2018	MUNICIPALIDAD DISTRITAL DE LA ESPERANZA-TRUJILLO	Auditoria de Cumplimiento	002-2018- OCI/2061	BENEFICIOS CANCELADOS POR PACTOS COLECTIVOS, OTORGAMIENTO DE CANASTAS DEL DÍA DE LA MADRE Y	27/03/2018	17987516	PAREDES RECALDE LUIS ALBERTO	Pendiente
50	2018	MUNICIPALIDAD DISTRITAL DE LA ESPERANZA-TRUJILLO	Auditoria de Cumplimiento	002-2018- OCI/2061	BENEFICIOS CANCELADOS POR PACTOS COLECTIVOS, OTORGAMIENTO DE CANASTAS DEL DÍA DE LA MADRE Y	27/03/2018	47490684	PLASENCIA RECALDE VICTOR GABRIEL	Implementada
51	2018	MUNICIPALIDAD DISTRITAL DE LA ESPERANZA-TRUJILLO	Auditoria de Cumplimiento	002-2018- OCI/2061	BENEFICIOS CANCELADOS POR PACTOS COLECTIVOS, OTORGAMIENTO DE CANASTAS DEL DÍA DE LA MADRE Y	27/03/2018	17905525	ROMERO HERNANDEZ WILDE ALONSO	Pendiente
52	2018	MUNICIPALIDAD DISTRITAL DE LA ESPERANZA-TRUJILLO	Auditoria de Cumplimiento	002-2018- OCI/2061	BENEFICIOS CANCELADOS POR PACTOS COLECTIVOS, OTORGAMIENTO DE CANASTAS DEL DÍA DE LA MADRE Y	27/03/2018	17990568	SALDAÑA VILLENA ANGEL REMIGIO	Pendiente
53	2017	MUNICIPALIDAD DISTRITAL DE LA ESPERANZA-TRUJILLO	Auditoria de Cumplimiento	002-2017- OCI/2061	PROCEDIMIENTO DE SELECCIÓN: ADJUDICACIÓN SIMPLIFICADA N° 001-2016-	20/06/2017	18844707	PIRGO VASQUEZ ALBERTO LUIS	Pendiente
54	2016	MUNICIPALIDAD DISTRITAL DE LA ESPERANZA-	Auditoria de Cumplimiento	008-2016- OCI/2061	ADQUISICIÓN DE BIENES PARA EL	21/12/2016	44079790	AZAHUANCHE GONZALES MARIA	Pendiente
55	2016	MUNICIPALIDAD DISTRITAL DE LA ESPERANZA-	Auditoria de Cumplimiento	008-2016- OCI/2061	ADQUISICIÓN DE BIENES PARA EL	21/12/2016	44247700	CALDERON BURGOS FERNANDO	Pendiente
56	2016	MUNICIPALIDAD DISTRITAL DE LA ESPERANZA-	Auditoria de Cumplimiento	008-2016- OCI/2061	ADQUISICIÓN DE BIENES PARA EL	21/12/2016	18901243	LOPEZ VILLALOBOS NANCY	Pendiente
57	2016	MUNICIPALIDAD DISTRITAL DE LA ESPERANZA-	Auditoria de Cumplimiento	008-2016- OCI/2061	ADQUISICIÓN DE BIENES PARA EL	21/12/2016	18032382	RUIZ RODRIGUEZ MAGALY	Pendiente
58	2016	MUNICIPALIDAD DISTRITAL DE LA ESPERANZA-	Auditoria de Cumplimiento	008-2016- OCI/2061	ADQUISICIÓN DE BIENES PARA EL	21/12/2016	42145161	SANDOVAL MORE HECTOR	Pendiente
59	2016	MUNICIPALIDAD DISTRITAL DE LA ESPERANZA-TRUJILLO	Auditoria de Cumplimiento	007-2016- OCI/2061	OTORGAMIENTO Y RENDICIÓN DE VIÁTICOS DE LOS FUNCIONARIOS Y SERVIDORES	15/12/2016	40824951	MIRANDA MEDINA LIZ MIRELLA	Pendiente
60	2016	MUNICIPALIDAD DISTRITAL DE LA ESPERANZA-TRUJILLO	Auditoria de Cumplimiento	007-2016- OCI/2061	OTORGAMIENTO Y RENDICIÓN DE VIÁTICOS DE LOS FUNCIONARIOS Y SERVIDORES	15/12/2016	18020451	NAVARRO VARAS EDILBERTO HENRY	Pendiente
61	2016	MUNICIPALIDAD DISTRITAL DE LA ESPERANZA-TRUJILLO	Auditoria de Cumplimiento	007-2016- OCI/2061	OTORGAMIENTO Y RENDICIÓN DE VIÁTICOS DE LOS FUNCIONARIOS Y SERVIDORES	15/12/2016	47490684	PLASENCIA RECALDE VICTOR GABRIEL	Pendiente
62	2016	MUNICIPALIDAD DISTRITAL DE LA ESPERANZA-TRUJILLO	Auditoria de Cumplimiento	007-2016- OCI/2061	OTORGAMIENTO Y RENDICIÓN DE VIÁTICOS DE LOS FUNCIONARIOS Y SERVIDORES	15/12/2016	18032382	RUIZ RODRIGUEZ MAGALY ROSMERY	Pendiente

MUNICIPALIDAD DISTRITAL DE LA ESPERANZA

Ing. Herguein Martin Namay Valderrama
ALCALDE

MUNICIPALIDAD DISTRITAL DE LA ESPERANZA
GERENCIA MUNICIPAL
V° B°

LA CONTRALORIA

SISTEMA ADMINISTRATIVO DE CONTROL

9.3 SITUACIONES ADVERSAS DE LOS INFORMES DE CONTROL SIMULTÁNEO POR UNIDAD EJECUTORA

PLIEGO: MD LA ESPERANZA-TRUJILLO
FECHA CORTE: : 23/12/2022

Nro.	Año	Unidad Ejecutora	Control Simultaneo	Nro. de Informe	Título del Informe	Fecha Emisión	Fecha Publicación	Nro. de orden en el informe	Descripción	Estado de la Sit.Adv
1	2021	MUNICIPALIDAD DISTRITAL DE LA ESPERANZA-TRUJILLO	ORIENTACIÓN DE OFICIO	29987-2021-CG/SADEN-SOO	IMPLEMENTACIÓN Y SEGUIMIENTO DE LAS ACCIONES DE FISCALIZACIÓN AMBIENTAL, A TRAVÉS DEL REGISTRO DEL REPORTE TRIMESTRAL CORRESPONDIENTE AL AÑO 2021	44547	10/01/2022	1	LA ENTIDAD NO VIENE REGISTRANDO O VIENE REGISTRANDO FUERA DE PLAZO EL REPORTE DE SUS ACCIONES DE FISCALIZACIÓN AMBIENTAL CORRESPONDIENTE AL AÑO 2021, EN EL APLICATIVO INFORMÁTICO DEL OEFA; SITUACIÓN QUE PODRÍA AFECTAR LA IMPLEMENTACIÓN Y SEGUIMIENTO DE SU FUNCIÓN DE FISCALIZACIÓN AMBIENTAL; ASÍ COMO, LA TRANSPARENCIA DE SU GESTIÓN.	SIN ACCIONES
2	2021	MUNICIPALIDAD DISTRITAL DE LA ESPERANZA-TRUJILLO	ORIENTACIÓN DE OFICIO	27191-2021-CG/SADEN-SOO	REMISIÓN DEL INVENTARIO PATRIMONIAL DE BIENES MUEBLES A TRAVÉS DEL REGISTRO EN EL MÓDULO MUEBLES DEL SINABIP WEB, CORRESPONDIENTE AL AÑO 2021	44527.3651	09/01/2022	1	LA ENTIDAD NO VIENE REGISTRANDO LA INFORMACIÓN Y DOCUMENTACIÓN EN EL MÓDULO MUEBLES DEL SINABIP WEB; SITUACIÓN QUE PODRÍA AFECTAR LA GESTIÓN, EL CONTROL DE LAS EXISTENCIAS Y LA TRAZABILIDAD DE LOS BIENES MUEBLES; ASÍ COMO, EL USO EFICIENTE Y EFICAZ DE LOS RECURSOS PÚBLICOS ASIGNADOS.	SIN ACCIONES
3	2021	MUNICIPALIDAD DISTRITAL DE LA ESPERANZA-TRUJILLO	ORIENTACIÓN DE OFICIO	23016-2021-CG/SADEN-SOO	REGISTRO Y PUBLICACIÓN DEL ESTADO DE AVANCE DE LAS OBRAS EN EL SISTEMA DE INFORMACIÓN DE OBRAS PÚBLICAS - INFOBRAS	44517.569	09/01/2022	1	LA ENTIDAD NO REALIZA EL REGISTRO ACTUALIZADO DEL ESTADO DE AVANCE DE LAS OBRAS EN EL SISTEMA DE INFORMACIÓN DE OBRAS PÚBLICAS - INFOBRAS; SITUACIÓN QUE PUEDE AFECTAR LA TRANSPARENCIA DE LA GESTIÓN, EL CONTROL SOCIAL; Y, LA SUPERVISIÓN Y SEGUIMIENTO DE LAS OBRAS PÚBLICAS.	SIN ACCIONES
4	2021	MUNICIPALIDAD DISTRITAL DE LA ESPERANZA-TRUJILLO	ORIENTACIÓN DE OFICIO	21481-2021-CG/SADEN-SOO	PLAN DE PREVENCIÓN DE REDUCCIÓN DEL RIESGO DE DESASTRES - PPRRD	44517.5648	10/01/2022	1	LA ENTIDAD NO HA APROBADO EL PLAN DE PREVENCIÓN Y REDUCCIÓN DEL RIESGO DE DESASTRES; SITUACIÓN QUE PUEDE AFECTAR LA IMPLEMENTACIÓN Y EJECUCIÓN DE LAS ACCIONES DE PREVENCIÓN DEL RIESGO DE DESASTRES Y LA REDUCCIÓN DE LA VULNERABILIDAD DE LA PROVINCIA.	SIN ACCIONES
5	2021	MUNICIPALIDAD DISTRITAL DE LA ESPERANZA-TRUJILLO	CONTROL CONCURRENTE	20425-2021-CG/SADEN-SCC	PROCESO DE REANUDACIÓN GRADUAL Y PROGRESIVA DE ACTIVIDADES EN LA UNIDAD LOCAL DE EMPADRONAMIENTO DE LA MUNICIPALIDAD DISTRITAL DE LA ESPERANZA	44512	24/11/2021	1	DEL TOTAL DE 3 527 SOLICITUDES DE CLASIFICACIÓN SOCIOECONÓMICA RECIBIDAS DESDE EL MES DE AGOSTO, LA ULE NO REGISTRÓ 392 EN EL SISTEMA INFORMÁTICO DEL MIDIS, EN EL PLAZO PREVISTO EN LA DIRECTIVA VIGENTE, LO QUE PUEDE AFECTAR LA ATENCIÓN OPORTUNA DE LAS SOLICITUDES DE CLASIFICACIÓN SOCIOECONÓMICA	SIN ACCIONES
6	2020	MUNICIPALIDAD DISTRITAL DE LA ESPERANZA-TRUJILLO	CONTROL CONCURRENTE	015-2020-OCI/2061-SCC	IMPLEMENTACIÓN DEL TRABAJO EN MODALIDAD MIXTA EN EL MARCO DE LA EMERGENCIA SANITARIA POR COVID-19	44187	29/12/2020	1	DEFICIENCIAS EN LA IMPLEMENTACIÓN, APLICACIÓN Y SEGUIMIENTO DEL TRABAJO EN MODALIDAD MIXTA, POR CUANTO LAS LABORES REALIZADAS EN TRABAJO REMOTO NO SE ENCUENTRAN DEBIDAMENTE SUSTENTADAS Y EL INCUMPLIMIENTO DE LAS DISPOSICIONES INTERNAS EMITIDAS, GENERANDO EL RIESGO DE AFECTACIÓN ECONÓMICA A LA ENTIDAD E INEFICACIA DE LOS RESULTADOS ESPERADOS.	SIN ACCIONES
7	2020	MUNICIPALIDAD DISTRITAL DE LA ESPERANZA-TRUJILLO	CONTROL CONCURRENTE	012-2020-OCI/2061-SCC	IMPLEMENTACIÓN DEL TRABAJO EN MODALIDAD MIXTA EN EL MARCO DE LA EMERGENCIA SANITARIA POR COVID-19	44183	29/12/2020	1	LA ENTIDAD NO HA COMUNICADO DEBIDAMENTE A LOS TRABAJADORES EL INICIO Y CONDICIONES DE SUS LABORES EN MODALIDAD MIXTA; EN AFECTACIÓN DE LAS ACTIVIDADES DE SUPERVISIÓN Y CONTROL, Y LA EFICACIA DE LOS RESULTADOS ESPERADOS.	SIN ACCIONES
8	2020	MUNICIPALIDAD DISTRITAL DE LA ESPERANZA-TRUJILLO	CONTROL CONCURRENTE	009-2020-OCI/2061-SCC	IMPLEMENTACIÓN DEL TRABAJO REMOTO EN EL MARCO DE LA EMERGENCIA SANITARIA POR COVID-19	44176	18/12/2020	1	DEFICIENCIAS DE CONTROL RESPECTO DE LOS BIENES ENTREGADOS A LOS TRABAJADORES PARA LABORES EN MODALIDAD DE TRABAJO REMOTO, GENERANDO EL RIESGO DE PÉRDIDA O UTILIZACIÓN INDEBIDA.	SIN ACCIONES
9	2020	MUNICIPALIDAD DISTRITAL DE LA ESPERANZA-TRUJILLO	CONTROL CONCURRENTE	008-2020-OCI/2061-SCC	IMPLEMENTACIÓN DEL TRABAJO REMOTO EN EL MARCO DE LA EMERGENCIA SANITARIA POR COVID-19 HITO DE CONTROL N° 2 - Aplicación de procedimientos y formatos establecidos en la normatividad aplicable	44172	18/12/2020	1	DEFICIENCIAS EN LA IMPLEMENTACIÓN, APLICACIÓN Y SEGUIMIENTO DEL TRABAJO REMOTO EN LA ENTIDAD, POR CUANTO LAS LABORES REALIZADAS EN LA MODALIDAD DE TRABAJO REMOTO NO SE ENCUENTRAN DEBIDAMENTE SUSTENTADAS, GENERANDO EL RIESGO DE AFECTACIÓN ECONÓMICA A LA ENTIDAD E INEFICACIA DE LOS RESULTADOS ESPERADOS.	SIN ACCIONES
10	2020	MUNICIPALIDAD DISTRITAL DE LA ESPERANZA-TRUJILLO	CONTROL CONCURRENTE	007-2020-OCI/2061-SCC	Implementación del trabajo remoto en el marco de la emergencia sanitaria por COVID-19 HITO DE CONTROL N° 1 - Determinación y comunicación de trabajadores a laborar en modalidad de trabajo remoto	44165	18/12/2020	1	LA ENTIDAD NO HA DETERMINADO ADECUADAMENTE LA RELACIÓN DE TRABAJADORES A LABORAR EN LA MODALIDAD DE TRABAJO REMOTO; EN PERJUICIO DE AQUELLOS TRABAJADORES A QUIENES SE PODRÍA APLICAR DICHA MODALIDAD DE TRABAJO.	SIN ACCIONES

LA CONTRALORIA

SISTEMA ADMINISTRATIVO DE CONTROL
9.3 SITUACIONES ADVERSAS DE LOS INFORMES DE CONTROL SIMULTÁNEO POR UNIDAD EJECUTORA

PLIEGO: MD LA ESPERANZA-TRUJILLO
FECHA CORTE: : 23/12/2022

Nro.	Año	Unidad Ejecutora	Control Simultaneo	Nro. de Informe	Título del Informe	Fecha Emisión	Fecha Publicación	Nro. de orden en el informe	Descripción	Estado de la Sit.Adv
11	2020	MUNICIPALIDAD DISTRITAL DE LA ESPERANZA-TRUJILLO	CONTROL CONCURRENTE	007-2020-OCI/2061-SCC	Implementación del trabajo remoto en el marco de la emergencia sanitaria por COVID-19 HITO DE CONTROL N° 1 - Determinación y comunicación de trabajadores a laborar en modalidad de trabajo remoto	44165	18/12/2020	2	LA ENTIDAD NO HA COMUNICADO DEBIDAMENTE A LOS TRABAJADORES EL INICIO Y CONDICIONES DE SUS LABORES EN LA MODALIDAD DE TRABAJO REMOTO; EN AFECTACIÓN DE LAS ACTIVIDADES DE SUPERVISIÓN Y CONTROL, Y LA EFICACIA DE LOS RESULTADOS ESPERADOS.	SIN ACCIONES
12	2019	MUNICIPALIDAD DISTRITAL DE LA ESPERANZA-TRUJILLO	VISITA PREVENTIVA	310-2019-CG/GRLIB-VP	Operativo de Residuos Sólidos "Por una Ciudad Limpia y Saludable" - Municipalidad Distrital de La Esperanza.	43502	10/04/2019	1	RESIDUOS SÓLIDOS ACUMULADOS EN ÁREAS PÚBLICAS DEL DISTRITO DE LA ESPERANZA, GENERAN RIESGO DE AFECTAR LA SALUD DE LA POBLACIÓN Y DETERIORAR EL MEDIO AMBIENTE.	SIN ACCIONES
13	2019	MUNICIPALIDAD DISTRITAL DE LA ESPERANZA-TRUJILLO	VISITA PREVENTIVA	310-2019-CG/GRLIB-VP	Operativo de Residuos Sólidos "Por una Ciudad Limpia y Saludable" - Municipalidad Distrital de La Esperanza.	43502	10/04/2019	2	EXISTENCIA DE INSUFICIENTE COBERTURA DEL SERVICIO DE LIMPIEZA PÚBLICA PONE EN RIESGO LA CALIDAD DEL SERVICIO Y QUE SE EXPONGA A LA POBLACIÓN A FOCOS INFECCIOSOS Y SE OCASIONE EL DETERIORO DEL MEDIO AMBIENTE.	SIN ACCIONES
14	2019	MUNICIPALIDAD DISTRITAL DE LA ESPERANZA-TRUJILLO	VISITA PREVENTIVA	310-2019-CG/GRLIB-VP	Operativo de Residuos Sólidos "Por una Ciudad Limpia y Saludable" - Municipalidad Distrital de La Esperanza.	43502	10/04/2019	3	EL NO DETERMINARSE LA FRECUENCIA DE RECOLECCION DE RESIDUOS SÓLIDOS OCASIONA EL RIESGO QUE SE MANTENGAN LOS PUNTOS CRÍTICOS QUE PODRÍAN AFECTAR LA SALUD DE LAS PERSONAS Y LA CALIDAD AMBIENTAL.	SIN ACCIONES
15	2019	MUNICIPALIDAD DISTRITAL DE LA ESPERANZA-TRUJILLO	VISITA PREVENTIVA	310-2019-CG/GRLIB-VP	Operativo de Residuos Sólidos "Por una Ciudad Limpia y Saludable" - Municipalidad Distrital de La Esperanza.	43502	10/04/2019	4	LA LIMITADA CAPACIDAD OPERATIVA PARA BRINDAR EL SERVICIO DE LIMPIEZA PÚBLICA GENERA EL RIESGO QUE NO SE GARANTICE EN EL DISTRITO DE LA ESPERANZA UN SERVICIO CONTINUO, REGULAR, PERMANENTE Y OBLIGATIORIO.	SIN ACCIONES
16	2019	MUNICIPALIDAD DISTRITAL DE LA ESPERANZA-TRUJILLO	VISITA PREVENTIVA	310-2019-CG/GRLIB-VP	Operativo de Residuos Sólidos "Por una Ciudad Limpia y Saludable" - Municipalidad Distrital de La Esperanza.	43502	10/04/2019	5	PERSONAL ENCARGADO DEL SERVICIO DE RECOLECCIÓN, TRANSPORTE Y DISPOSICIÓN FINAL DE RESIDUOS SÓLIDOS, NO CUENTA CON LOS IMPLEMENTOS DE SEGURIDAD Y PROTECCIÓN PERSONAL, LO CUAL GENERA RIESGO EN LA SALUD FÍSICA Y SEGURIDAD DE LOS MISMOS.	SIN ACCIONES
17	2019	MUNICIPALIDAD DISTRITAL DE LA ESPERANZA-TRUJILLO	VISITA PREVENTIVA	310-2019-CG/GRLIB-VP	Operativo de Residuos Sólidos "Por una Ciudad Limpia y Saludable" - Municipalidad Distrital de La Esperanza.	43502	10/04/2019	6	FALTA DE MANTENIMIENTO DE EQUIPOS DE SERVICIO DE LIMPIEZA PÚBLICA GENERA EL RIESGO QUE NO SE GARANTICE UN SERVICIO DE MANERA CONTINUA, REGULAR, PERMANENTE Y OBLIGATORIA EN EL DISTRITO DE LA ESPERANZA.	SIN ACCIONES
18	2019	MUNICIPALIDAD DISTRITAL DE LA ESPERANZA-TRUJILLO	VISITA PREVENTIVA	310-2019-CG/GRLIB-VP	Operativo de Residuos Sólidos "Por una Ciudad Limpia y Saludable" - Municipalidad Distrital de La Esperanza.	43502	10/04/2019	7	LA CARENCIA DE ACCIONES EFECTIVAS PARA REDUCIR LA MOROSIDAD, EN EL PAGO POR EL SERVICIO DE RECOJO DE RESIDUOS SÓLIDOS, GENERA RIESGO EN LA SOSTENIBILIDAD FINANCIERA DEL MUNICIPIO Y OTRAS PRESTACIONES O ACTIVIDADES PROGRAMADAS.	SIN ACCIONES
19	2019	MUNICIPALIDAD DISTRITAL DE LA ESPERANZA-TRUJILLO	VISITA PREVENTIVA	310-2019-CG/GRLIB-VP	Operativo de Residuos Sólidos "Por una Ciudad Limpia y Saludable" - Municipalidad Distrital de La Esperanza.	43502	10/04/2019	8	A PESAR DE CONTARSE CON DOCUMENTO DE GESTIÓN AMBIENTAL, PARA LA ELABORACIÓN DEL MISMO, NO SE HA COORDINADO CON LA MUNICIPALIDAD PROVINCIAL DE TRUJILLO, SITUACIÓN QUE PONE EN RIESGO EL MANEJO EFICIENTE DE LA GESTIÓN INTEGRAL DE LOS RESIDUOS SÓLIDOS.	SIN ACCIONES
20	2019	MUNICIPALIDAD DISTRITAL DE LA ESPERANZA-TRUJILLO	VISITA DE CONTROL	003-2019-OCI/2061-VC	RECEPCIÓN DE BIENES ALIMENTICIOS PARA EL PROGRAMA VASO DE LECHE DE LA MUNICIPALIDAD DISTRITAL DE LA ESPERANZA	43553	29/04/2019	1	EL PRODUCTO HOJUELAS DE QUINUA AVENA PRECOCIDA FORTIFICADA CON VITAMINAS Y MINERALES NO CUMPLEN CON EL PLAZO DE VIGENCIA DE VIDA UTIL ESTABLECIDO EN LAS BASES INTEGRADAS, ADEMÁS QUE SE ENCUENTRA PRÓXIMO A SU VECIMIENTO LO QUE GENERA EL RIEGO DE QUE LOS BENEFICIARIOS PUEDAN RECIBIR UN PRODUCTO EN MAL ESTADO NO APTO PARA SU CONSUMO	SIN ACCIONES

LA CONTRALORIA

SISTEMA ADMINISTRATIVO DE CONTROL
9.3 SITUACIONES ADVERSAS DE LOS INFORMES DE CONTROL SIMULTÁNEO POR UNIDAD EJECUTORA

PLIEGO: MD LA ESPERANZA-TRUJILLO
FECHA CORTE: 23/12/2022

Nro.	Año	Unidad Ejecutora	Control Simultaneo	Nro. de Informe	Título del Informe	Fecha Emisión	Fecha Publicación	Nro. de orden en el informe	Descripcion	Estado de la Sit.Adv.
21	2019	MUNICIPALIDAD DISTRITAL DE LA ESPERANZA-TRUJILLO	VISITA DE CONTROL	003-2019-OCI/2061-VC	RECEPCIÓN DE BIENES ALIMENTICIOS PARA EL PROGRAMA VASO DE LECHE DE LA MUNICIPALIDAD DISTRITAL DE LA ESPERANZA	43553	29/04/2019	2	RECEPCION INCOMPLETA DE LECHE EVAPORADA ENTERA Y FALTA DE PRESENTACIÓN DE CERTIFICADOS DE CALIDAD POR PARTE DEL PROVEEDOR DE ACUERDO A LO ESTABLECIDO EN LAS BASES, GENERAN EL RIESGO DE QUE FALTE PRODUCTOS PARA LOS BENEFICIARIOS DEL PROGRAMA DE VASO DE LECHE, ASI TAMBIEN QUE NO SE CUMPLAN CON LOS VALORES NUTRICIONALES MINIMOS ESTABLECIDOS EN LA	SIN ACCIONES
22	2019	MUNICIPALIDAD DISTRITAL DE LA ESPERANZA-TRUJILLO	VISITA DE CONTROL	003-2019-OCI/2061-VC	RECEPCIÓN DE BIENES ALIMENTICIOS PARA EL PROGRAMA VASO DE LECHE DE LA MUNICIPALIDAD DISTRITAL DE LA ESPERANZA	43553	29/04/2019	3	OMISION DE ANOTAR LA CANTIDAD Y EL PESO DE LOS SACOS DE HOJUELAS DE QUINUA AVENA PRECOCIDA Y FORTIFICADA CON VITAMINAS Y MINERALES Y LECHE EVAPORADA ENTERA EN LA GUIA DE REMISION REMITENTE; ASI COMO EN LA ORDEN DE COMPRA DURANTE LA RECEPCIÓN DE LOS PRODUCTOS DEL PROGRAMA DE VASO DE LECHE.	SIN ACCIONES
23	2019	MUNICIPALIDAD DISTRITAL DE LA ESPERANZA-TRUJILLO	VISITA DE CONTROL	002-2019-OCI/2061-VC	AL SERVICIO DE ALQUILER DE 03 UNIDADES VEHICULARES (CAMIONES) QUE SE LE PRESTA A LA MUNICIPALIDAD DISTRITAL DE LA ESPERANZA PARA LA RECOLECCION DE RESIDUOS SOLIDOS	43523	12/12/2019	1	OTORGAR BUENA PRO A POSTORES QUE NO CALIFIQUEN CON EL EQUIPAMIENTO ESTRATÉGICO GENERA EL RIESGO QUE LAS CONTRATACIONES FUTURAS SE EFECTÚEN INOBSERVANDO LO ESTABLECIDO EN LAS BASES Y LA NORMATIVA APLICABLE.	SIN ACCIONES
24	2019	MUNICIPALIDAD DISTRITAL DE LA ESPERANZA-TRUJILLO	VISITA DE CONTROL	002-2019-OCI/2061-VC	AL SERVICIO DE ALQUILER DE 03 UNIDADES VEHICULARES (CAMIONES) QUE SE LE PRESTA A LA MUNICIPALIDAD DISTRITAL DE LA ESPERANZA PARA LA RECOLECCION DE RESIDUOS SOLIDOS	43523	12/12/2019	2	SUPERVISIÓN DEFICIENTE EN LOS PROCESOS DE CONTRATACIÓN GENERAN EL RIESGO DE ERRORES U OMISIONES EN LA ELABORACIÓN DE POSTERIORES BASES Y CONTRATOS.	SIN ACCIONES
25	2019	MUNICIPALIDAD DISTRITAL DE LA ESPERANZA-TRUJILLO	VISITA DE CONTROL	002-2019-OCI/2061-VC	AL SERVICIO DE ALQUILER DE 03 UNIDADES VEHICULARES (CAMIONES) QUE SE LE PRESTA A LA MUNICIPALIDAD DISTRITAL DE LA ESPERANZA PARA LA RECOLECCION DE RESIDUOS SOLIDOS	43523	12/12/2019	3	LA INEXISTENCIA DE TERMINOS DE REFERENCIA EN EL REQUERIMIENTO DE LAS BASES ESTANDAR DE LA ADJUDICACION SIMPLIFICADA, GENERA EL RIESGO DE QUE NO SE CUBRA LA FINALIDAD DEL OBJETO DE LA CONTRATACIÓN.	SIN ACCIONES
26	2019	MUNICIPALIDAD DISTRITAL DE LA ESPERANZA-TRUJILLO	VISITA DE CONTROL	002-2019-OCI/2061-VC	AL SERVICIO DE ALQUILER DE 03 UNIDADES VEHICULARES (CAMIONES) QUE SE LE PRESTA A LA MUNICIPALIDAD DISTRITAL DE LA ESPERANZA PARA LA RECOLECCION DE RESIDUOS SOLIDOS	43523	12/12/2019	4	REALIZAR CAMBIOS EN LA PRESTACIÓN DEL SERVICIO DE ALQUILER DE 03 UNIDADES VEHICULARES (CAMIONES) SIN CUMPLIR CON LOS REQUISITOS MÍNIMOS GENERA EL RIESGO QUE NO SE ESTE CUMPLIENDO CON LA FINALIDAD PÚBLICA DE CONTRATACIÓN, CONTRAVINIENDO LA NORMATIVA APLICABLE.	SIN ACCIONES
27	2019	MUNICIPALIDAD DISTRITAL DE LA ESPERANZA-TRUJILLO	VISITA DE CONTROL	002-2019-OCI/2061-VC	AL SERVICIO DE ALQUILER DE 03 UNIDADES VEHICULARES (CAMIONES) QUE SE LE PRESTA A LA MUNICIPALIDAD DISTRITAL DE LA ESPERANZA PARA LA RECOLECCION DE RESIDUOS SOLIDOS	43523	12/12/2019	5	ERRORES Y OMISIONES EN LA ELABORACIÓN DEL CONTRATO SUSCRITO POR EL SERVICIO DE CONTRATACION DE TRES CAMIONES PARA LA RECOLECCION DE RESIDUOS GENERA RIESGO DE COLOCAR EN ESTADO DE INDEFENSION A LA ENTIDAD E INCLUSO SE PODRÍAN OCASIONAR CONTINGENCIAS AL ESTADO.	SIN ACCIONES
28	2019	MUNICIPALIDAD DISTRITAL DE LA ESPERANZA-TRUJILLO	ACCIÓN SIMULTÁNEA	001-2019-OCI/2061-AS	BUEN USO DEL GASTO PÚBLICO - DEVENGADOS	43488	27/05/2019	1	ENTIDAD VIENE FORMALIZANDO, AUTORIZANDO Y REGISTRANDO DEVENGADOS SIN HABERSE ACREDITADO LA RESPECTIVA CONFORMIDAD, GENERANDO EL RIESGO DE INADECUADA UTILIZACIÓN DE LOS RECURSOS PÚBLICOS.	SIN ACCIONES
29	2019	MUNICIPALIDAD DISTRITAL DE LA ESPERANZA-TRUJILLO	ACCIÓN SIMULTÁNEA	001-2019-OCI/2061-AS	BUEN USO DEL GASTO PÚBLICO - DEVENGADOS	43488	27/05/2019	2	SE DIO CONFORMIDAD Y SE DEVENGÓ UNA VALORIZACIÓN PROYECTADA SIN CONTAR CON LA VALORIZACIÓN FINAL Y CONFORMIDAD DEL SUPERVISOR DE OBRA.	SIN ACCIONES
30	2019	MUNICIPALIDAD DISTRITAL DE LA ESPERANZA-TRUJILLO	ACCIÓN SIMULTÁNEA	001-2019-OCI/2061-AS	BUEN USO DEL GASTO PÚBLICO - DEVENGADOS	43488	27/05/2019	3	EXPEDIENTE SIAF DE GASTO QUE SE HA DEVENGADO Y PAGADO, CUENTA CON SOBRANTES DE BIENES ADQUIRIDOS, ESTE HECHO GENERA EL RIESGO DE INCUMPLIMIENTO RESPECTO AL FIN PARA EL CUAL FUERON DESTINADOS LO FONDOS PÚBLICOS.	SIN ACCIONES
31	2019	MUNICIPALIDAD DISTRITAL DE LA ESPERANZA-TRUJILLO	ORIENTACIÓN DE OFICIO		ORIENTACIÓN DE OFICIO	43495		1	LA MUNICIPALIDAD REALIZA EL REGISTRO DE GASTO DE DEVENGADO DE ÓRDENES DE COMPRA Y SERVICIOS QUE NO SE HAN REGISTRADO PREVIAMENTE EN EL SEACE, LO QUE GENERA EL RIESGO QUE SE CONTINÚEN CON EL TRÁMITE DE PAGO PESE QUE NO HAN SIDO DEBIDAMENTE COMPROMETIDOS, CONTRAVINIENDO LA NORMATIVA APLICABLE.	SIN ACCIONES

LA CONTRALORÍA

SISTEMA ADMINISTRATIVO DE CONTROL

9.3 SITUACIONES ADVERSAS DE LOS INFORMES DE CONTROL SIMULTÁNEO POR UNIDAD EJECUTORA

PLIEGO: MD LA ESPERANZA-TRUJILLO
FECHA CORTE: : 23/12/2022

Nro.	Año	Unidad Ejecutora	Control Simultaneo	Nro. de Informe	Título del Informe	Fecha Emisión	Fecha Publicación	Nro. de orden en el informe	Descripcion	Estado de la Sit.Adv
32	2019	MUNICIPALIDAD DISTRITAL DE LA ESPERANZA-TRUJILLO	ORIENTACIÓN DE OFICIO		ORIENTACIÓN DE OFICIO	43495		2	SE DEVENGARON GASTOS SIN CONTAR CON LA CONFORMIDAD Y/O AUTORIZACION PARA EL RECONOCIMIENTO DEL DEVENGADO EN EL SIAF, POR PARTE DEL GERENTE DE ADMINISTRACION Y FINAZAS, GENERANDO EL RIESGO QUE SE CONTINÚE CON LA EJECUCIÓN DEL GASTO SIN CONTAR CON LOS NIVELES DE AUTORIZACIÓN PERTINENTES, LO QUE PODRÍA CONLLEVAR A QUE SE HAGA USO INADECUADO DE LOS RECURSOS	SIN ACCIONES
33	2018	MUNICIPALIDAD DISTRITAL DE LA ESPERANZA-TRUJILLO	ACCIÓN SIMULTÁNEA	963-2018-CG/L495-AS	OPERATIVO "BUEN USO DE LOS RECURSOS MUNICIPALES" EN LA MUNICIPALIDAD DISTRITAL DE LA ESPERANZA, PROVINCIA DE TRUJILLO, REGIÓN LA LIBERTAD	43378	12/02/2019	1	FONDOS POR S/ 85 227,84 NO DEPOSITADOS OPORTUNAMENTE POR LA SUBGERENCIA DE TESORERÍA, GENERA RIESGO DE UTILIZACIÓN INDEBIDA DE LOS MISMOS, EN AFECTACIÓN DE LOS INTERESES DE LA MUNICIPALIDAD.	SIN ACCIONES
34	2018	MUNICIPALIDAD DISTRITAL DE LA ESPERANZA-TRUJILLO	ACCIÓN SIMULTÁNEA	963-2018-CG/L495-AS	OPERATIVO "BUEN USO DE LOS RECURSOS MUNICIPALES" EN LA MUNICIPALIDAD DISTRITAL DE LA ESPERANZA, PROVINCIA DE TRUJILLO, REGIÓN LA LIBERTAD	43378	12/02/2019	2	NO SE CUENTA CON NORMATIVA INTERNA PARA REGULAR LOS PROCEDIMIENTOS DE RECAUDACIÓN Y DEPÓSITOS, LO QUE PODRÍA CONLLEVAR A ERRORES, FALTA DE SUSTENTO Y TRAZABILIDAD DE TALES PROCEDIMIENTOS.	SIN ACCIONES
35	2018	MUNICIPALIDAD DISTRITAL DE LA ESPERANZA-TRUJILLO	VISITA PREVENTIVA	011-2018-OCI/2061-VP	EJECUCIÓN DEL PROCEDIMIENTO DEL TUPA: DEDUCCIÓN DE LA BASE IMPONIBLE DEL IMPUESTO PREDIAL QUE REALIZA LA MUNICIPALIDAD DISTRITAL DE LA ESPERANZA	43404	29/01/2019	1	NO SE HA INCORPORADO EN EL TUPA DE LA MUNICIPALIDAD DISTRITAL DE LA ESPERANZA PROCEDIMIENTO QUE CONTENGA LO ESTABLECIDO EN LA LEY DE LA PERSONA ADULTA MAYOR, LEY 30490, Y ANTE EL HECHO DE HACER PREVALECER EL PRINCIPIO DE LEGALIDAD DEL PROCEDIMIENTO, GENERA EL RIESGO QUE SE OTORGUE EL BENEFICIO A CONTRIBUYENTES QUE NO LES CORRESPONDE	SIN ACCIONES
36	2018	MUNICIPALIDAD DISTRITAL DE LA ESPERANZA-TRUJILLO	VISITA PREVENTIVA	011-2018-OCI/2061-VP	EJECUCIÓN DEL PROCEDIMIENTO DEL TUPA: DEDUCCIÓN DE LA BASE IMPONIBLE DEL IMPUESTO PREDIAL QUE REALIZA LA MUNICIPALIDAD DISTRITAL DE LA ESPERANZA	43404	29/01/2019	2	REALIZAR FISCALIZACIONES NO ADECUADAS GENERA EL RIESGO QUE LAS ACTUALIZACIONES QUE SE REGISTRAN EN LA BASE DE DATOS DE LA ADMINISTRACIÓN TRIBUTARIA DE LA MUNICIPALIDAD, NO CONTENGAN INFORMACIÓN FIDEDIGNA PARA LA DETERMINACIÓN DE LA BASE IMPONIBLE DEL IMPUESTO PREDIAL.	SIN ACCIONES
37	2018	MUNICIPALIDAD DISTRITAL DE LA ESPERANZA-TRUJILLO	ACCIÓN SIMULTÁNEA	010-2018-OCI/2061-AS	PROCESO DE CONTROL DE ASISTENCIA Y PERMANENCIA DEL PERSONAL QUE LABORA EN LA MUNICIPALIDAD DISTRITAL DE LA ESPERANZA	43383	17/01/2019	1	CHOFERES REALIZAN MARCACIÓN EN HORARIO FIJO, A PESAR QUE NO NECESARIAMENTE DESEMPEÑAN LABORES EN DICHO HORARIO SIENDO SU RÉGIMEN LABORAL CAS, LO CUAL PODRÍA GENERAR QUE NO SE CONTROLE DE MANERA ADECUADA SU PERMANENCIA EN EL CENTRO DE LABORES, GENERANDOSE CONTINGENCIAS ECONÓMICAS.	SIN ACCIONES
38	2018	MUNICIPALIDAD DISTRITAL DE LA ESPERANZA-TRUJILLO	ACCIÓN SIMULTÁNEA	010-2018-OCI/2061-AS	PROCESO DE CONTROL DE ASISTENCIA Y PERMANENCIA DEL PERSONAL QUE LABORA EN LA MUNICIPALIDAD DISTRITAL DE LA ESPERANZA	43383	17/01/2019	2	EL REGLAMENTO INTERNO DE TRABAJO NO CONTIENE ESPECIFICACIONES RESPECTO DE LA UTILIZACIÓN DE LAS BOLETAS DE AUTORIZACIÓN DE SALIDA, LO CUAL GENERA EL RIESGO DE CONTROLES DEFICIENTES EN LA PERMANENCIA DEL PERSONAL DE LA MUNICIPALIDAD.	SIN ACCIONES
39	2018	MUNICIPALIDAD DISTRITAL DE LA ESPERANZA-TRUJILLO	ACCIÓN SIMULTÁNEA	010-2018-OCI/2061-AS	PROCESO DE CONTROL DE ASISTENCIA Y PERMANENCIA DEL PERSONAL QUE LABORA EN LA MUNICIPALIDAD DISTRITAL DE LA ESPERANZA	43383	17/01/2019	3	AUSENCIA DE PERSONAL DE BIBLIOTECA MUNICIPAL EN JORNADA LABORAL GENERA EL RIESGO QUE NO SE ESTÉN CUMPLIENDO CON LA JORNADA LABORAL ESTABLECIDA ASÍ COMO LA DESATENCIÓN A LOS USUARIOS	SIN ACCIONES
40	2018	MUNICIPALIDAD DISTRITAL DE LA ESPERANZA-TRUJILLO	ACCIÓN SIMULTÁNEA	009-2018-OCI/2061-AS	PROCESO DE CONTRATACIÓN Y RECEPCIÓN DE BIENES CUYOS MONTOS SEAN IGUALES O MENORES A 8 UITS	43360	29/01/2019	1	DEFICIENCIAS EN LA RECEPCIÓN DE 1 200 POLOS GENERA EL RIESGO QUE NO SE CUMPLAN CON LAS ESPECIACIONES TÉCNICAS NECESARIAS NI CON EL OBJETIVO PARA EL CUAL FUERON REQUERIDOS DICHOS BIENES.	SIN ACCIONES
41	2018	MUNICIPALIDAD DISTRITAL DE LA ESPERANZA-TRUJILLO	ACCIÓN SIMULTÁNEA	009-2018-OCI/2061-AS	PROCESO DE CONTRATACIÓN Y RECEPCIÓN DE BIENES CUYOS MONTOS SEAN IGUALES O MENORES A 8 UITS	43360	29/01/2019	2	DEFICIENCIAS EN LA REALIZACIÓN DEL PEDIDO Y COTIZACIONES GENERAN EL RIESGO DE VULNERACIÓN DE LA TRANSPARENCIA Y EFICIENCIA DEL USO DE LOS RECURSOS PÚBLICOS.	SIN ACCIONES
42	2018	MUNICIPALIDAD DISTRITAL DE LA ESPERANZA-TRUJILLO	ACCIÓN SIMULTÁNEA	009-2018-OCI/2061-AS	PROCESO DE CONTRATACIÓN Y RECEPCIÓN DE BIENES CUYOS MONTOS SEAN IGUALES O MENORES A 8 UITS	43360	29/01/2019	3	LA ENTIDAD NO CUENTA CON NORMATIVA INTERNA QUE REGULE LOS PROCEDIMIENTOS PARA LA REALIZACIÓN DE COTIZACIONES LO QUE GENERA EL RIESGO DE DESORDEN ADMINISTRATIVO Y QUE LAS COTIZACIONES NO SE REALICEN DE MANERA EFICIENTE Y TRANSPARENTE.	SIN ACCIONES

LA CONTRALORIA

SISTEMA ADMINISTRATIVO DE CONTROL
9.3 SITUACIONES ADVERSAS DE LOS INFORMES DE CONTROL SIMULTÁNEO POR UNIDAD EJECUTORA

PLIEGO: MD LA ESPERANZA-TRUJILLO
FECHA CORTE: : 23/12/2022

Nro.	Año	Unidad Ejecutora	Control Simultaneo	Nro. de Informe	Título del informe	Fecha Emisión	Fecha Publicación	Nro. de orden en el informe	Descripción	Estado de la Sit.Adv
43	2018	MUNICIPALIDAD DISTRITAL DE LA ESPERANZA-TRUJILLO	ACCIÓN SIMULTÁNEA	009-2018-OCI/2061-AS	PROCESO DE CONTRATACIÓN Y RECEPCIÓN DE BIENES CUYOS MONTOS SEAN IGUALES O MENORES A 8 UITS	43360	29/01/2019	4	NO REALIZAR NOTIFICACIONES DE ÓRDENES DE COMPRA DE MANERA ADECUADA GENERAN RIESGOS DE DIFICULTAD EN IDENTIFICAR FECHA PARA LA RECEPCIÓN DE BIENES; Y, EN CASO SEA NECESARIO, PARA EL COBRO DE PENALIDADES.	SIN ACCIONES
44	2018	MUNICIPALIDAD DISTRITAL DE LA ESPERANZA-TRUJILLO	VISITA DE CONTROL	008-2018-OCI/2061-VC	PRESTACIÓN DE SERVICIOS A LA MUNICIPALIDAD DISTRITAL DE LA ESPERANZA MEDIANTE CONTRATOS DE LOCACIÓN DE SERVICIOS	43341	23/01/2019	1	EXISTEN CONTRATACIONES DE LOCADORES DE SERVICIOS QUIENES DESEMPEÑAN ACTIVIDADES EN SITUACIÓN DE DEPENDENCIA DE LA MUNICIPALIDAD DISTRITAL DE LA ESPERANZA LO QUE GENERA EL RIESGO DE DESNATURALIZACIÓN DE CONTRATO Y CONTIGENCIA ECONÓMICA A LA ENTIDAD.	SIN ACCIONES
45	2018	MUNICIPALIDAD DISTRITAL DE LA ESPERANZA-TRUJILLO	VISITA DE CONTROL	008-2018-OCI/2061-VC	PRESTACIÓN DE SERVICIOS A LA MUNICIPALIDAD DISTRITAL DE LA ESPERANZA MEDIANTE CONTRATOS DE LOCACIÓN DE SERVICIOS	43341	23/01/2019	2	LA ENTIDAD NO CUENTA CON NORMATIVA INTERNA QUE REGULE LOS PROCEDIMIENTOS PARA LA ELABORACIÓN Y APROBACIÓN DE LOS CONTRATOS LO QUE OCASIONA EL RIESGO DE DESORDEN ADMINISTRATIVO Y RETRASOS EN LA FORMALIZACIÓN DE DICHOS DOCUMENTOS.	SIN ACCIONES
46	2018	MUNICIPALIDAD DISTRITAL DE LA ESPERANZA-TRUJILLO	VISITA DE CONTROL	008-2018-OCI/2061-VC	PRESTACIÓN DE SERVICIOS A LA MUNICIPALIDAD DISTRITAL DE LA ESPERANZA MEDIANTE CONTRATOS DE LOCACIÓN DE SERVICIOS	43341	23/01/2019	3	LA ENTIDAD NO REALIZA DE MANERA OPORTUNA: LA ELABORACIÓN DE LOS PROYECTOS DE CONTRATOS, SUS RESPECTIVAS RESOLUCIONES DE APROBACIÓN, NI SEGUIMIENTO PARA LA SUSCRIPCIÓN Y VISACIÓN DE LOS MISMOS, LO QUE OCASIONA LOS RIESGOS QUE LAS PRESTACIONES DE SERVICIOS SE DEN SIN UN MARCO CONTRACTUAL Y QUE SE SUSCRIBA CONTRATO CUANDO LA NECESIDAD DEL SERVICIO YA NO EXISTA	SIN ACCIONES
47	2018	MUNICIPALIDAD DISTRITAL DE LA ESPERANZA-TRUJILLO	VISITA DE CONTROL	008-2018-OCI/2061-VC	PRESTACIÓN DE SERVICIOS A LA MUNICIPALIDAD DISTRITAL DE LA ESPERANZA MEDIANTE CONTRATOS DE LOCACIÓN DE SERVICIOS	43341	23/01/2019	4	EXISTEN LOCADORES DE SERVICIOS QUE SEGÚN LAS ÁREAS USARÍAS NO CUMPLEN CON TODAS LAS OBLIGACIONES ESTIPULADAS EN SUS CONTRATOS, LO QUE OCASIONA EL RIESGO QUE LAS PRESTACIONES DE SERVICIOS NO CUMPLAN A CABALIDAD CON LA FINALIDAD PARA LA CUAL FUERON CONTRATADAS.	SIN ACCIONES
48	2018	MUNICIPALIDAD DISTRITAL DE LA ESPERANZA-TRUJILLO	ACCIÓN SIMULTÁNEA	007-2018-OCI/2061-AS	PROCESO DE CONTROL DE ASISTENCIA Y PERMANENCIA DEL PERSONAL QUE LABORA EN LA MUNICIPALIDAD DISTRITAL DE LA ESPERANZA	43314	29/01/2019	1	CONTROLES DEFICIENTES EN LA MARCACIÓN DE ASISTENCIA DEL PERSONAL EFECTUADA MEDIANTE TARJETAS DE CONTROL, GENERA EL RIESGO DE QUE NO SE ESTÉ OBTENIENDO LA INFORMACIÓN FIDEDIGNA PARA LA ELABORACIÓN DE LA PLANILLA.	SIN ACCIONES
49	2018	MUNICIPALIDAD DISTRITAL DE LA ESPERANZA-TRUJILLO	VISITA PREVENTIVA	006-2018-OCI/2061-VP	DISTRIBUCIÓN, SUPERVISIÓN Y CONTROL DEL PROGRAMA VASO DE LECHE DE LA MUNICIPALIDAD DISTRITAL DE LA ESPERANZA	43313	29/01/2019	1	CLUBES O COMITÉS ENTREGAN RACIONES PREPARADAS DE LUNES A SÁBADO, LO CUAL ORIGINA EN RIESGO QUE NO SE ALCANCE LA FINALIDAD DEL PROGRAMA DE VASO DE LECHE.	SIN ACCIONES
50	2018	MUNICIPALIDAD DISTRITAL DE LA ESPERANZA-TRUJILLO	VISITA PREVENTIVA	006-2018-OCI/2061-VP	DISTRIBUCIÓN, SUPERVISIÓN Y CONTROL DEL PROGRAMA VASO DE LECHE DE LA MUNICIPALIDAD DISTRITAL DE LA ESPERANZA	43313	29/01/2019	2	CONTROL DEFICIENTE DEL REGISTRO DE ENTREGA DE RACIÓN DIARIA GENERA EL RIESGO QUE LAS RACIONES ALIMENTICIAS SE DISTRIBUYAN A PERSONAS QUE NO SE ENCUENTRAN REGISTRADOS COMO BENEFICIARIAS DE PROVALE.	SIN ACCIONES
51	2018	MUNICIPALIDAD DISTRITAL DE LA ESPERANZA-TRUJILLO	VISITA PREVENTIVA	006-2018-OCI/2061-VP	DISTRIBUCIÓN, SUPERVISIÓN Y CONTROL DEL PROGRAMA VASO DE LECHE DE LA MUNICIPALIDAD DISTRITAL DE LA ESPERANZA	43313	29/01/2019	3	SUPERVISIÓN Y CONTROL INADECUADO POR PARTE DEL PERSONAL DE PROVALE GENERA RIESGO QUE LOS BIENES NO SE ENTREGUEN A LOS BENEFICIARIOS, RIESGO EN LA SALUD DE LOS BENEFICIARIOS, Y RIESGO QUE NO SE ALCANCEN LOS OBJETIVOS DE PROVALE.	SIN ACCIONES
52	2018	MUNICIPALIDAD DISTRITAL DE LA ESPERANZA-TRUJILLO	ACCIÓN SIMULTÁNEA	005-2018-OCI/2061-AS	UTILIZACIÓN Y CONTROL DE LOS VEHÍCULOS Y MAQUINARIA PESADA DE LA MUNICIPALIDAD DISTRITAL DE LA ESPERANZA	43286	29/05/2019	1	LA ENTIDAD AL CONTAR CON INFORMACIÓN NO CONCILIADA Y/O DESACTUALIZADA OCASIONA EL RIESGO QUE ALGUNAS UNIDADES VEHICULARES NO ESTÉN SIENDO ADMINISTRADAS Y CONTROLADAS, POR LO QUE PODRÍAN SER UTILIZADAS PARA FINES DISTINTOS A LOS OBJETIVOS INSTITUCIONALES DE LA ENTIDAD.	SIN ACCIONES
53	2018	MUNICIPALIDAD DISTRITAL DE LA ESPERANZA-TRUJILLO	ACCIÓN SIMULTÁNEA	005-2018-OCI/2061-AS	UTILIZACIÓN Y CONTROL DE LOS VEHÍCULOS Y MAQUINARIA PESADA DE LA MUNICIPALIDAD DISTRITAL DE LA ESPERANZA	43286	29/05/2019	2	LA ENTIDAD NO CUENTA CON NORMATIVA INTERNA QUE REGULE LA UTILIZACIÓN, CONTROL Y MANTENIMIENTO DE LOS VEHÍCULOS Y MAQUINARIAS LO QUE OCASIONA EL RIESGO DE UNA INADECUADA UTILIZACIÓN Y CONTROL RESPECTO A LOS TRABAJOS REALIZADOS POR LAS UNIDADES.	SIN ACCIONES

SISTEMA ADMINISTRATIVO DE CONTROL
9.3 SITUACIONES ADVERSAS DE LOS INFORMES DE CONTROL SIMULTÁNEO POR UNIDAD EJECUTORA

PLIEGO: MD LA ESPERANZA-TRUJILLO
FECHA CORTE: : 23/12/2022

Nro.	Año	Unidad Ejecutora	Control Simultaneo	Nro. de Informe	Título del informe	Fecha Emisión	Fecha Publicación	Nro. de orden en el informe	Descripción	Estado de la Sit.Adv
54	2018	MUNICIPALIDAD DISTRITAL DE LA ESPERANZA-TRUJILLO	ACCIÓN SIMULTÁNEA	005-2018-OCI/2061-AS	UTILIZACIÓN Y CONTROL DE LOS VEHÍCULOS Y MAQUINARIA PESADA DE LA MUNICIPALIDAD DISTRITAL DE LA ESPERANZA	43286	29/05/2019	3	EXISTEN UNIDADES VEHICULARES BAJO LA ADMINISTRACIÓN DE OTRAS ENTIDADES, PESE A QUE YA CULMINÓ EL PLAZO DE LA AFECTACIÓN EN USO.	SIN ACCIONES
55	2018	MUNICIPALIDAD DISTRITAL DE LA ESPERANZA-TRUJILLO	ACCIÓN SIMULTÁNEA	005-2018-OCI/2061-AS	UTILIZACIÓN Y CONTROL DE LOS VEHÍCULOS Y MAQUINARIA PESADA DE LA MUNICIPALIDAD DISTRITAL DE LA ESPERANZA	43286	29/05/2019	4	LA ENTIDAD CUENTA CON EQUIPOS Y HERRAMIENTAS QUE SE ENCUENTRAN EXPUESTOS, EN CONDICIONES NO ADECUADAS Y SIN USO, EXISTIENDO EL RIESGO QUE SEAN UTILIZADOS PARA FINES DISTINTOS A LOS OBJETIVOS INSTITUCIONALES DE LA ENTIDAD, ASIMISMO EXISTE EL RIESGO DE DETERIORO Y/O PÉRDIDA DE LOS MISMOS.	SIN ACCIONES
56	2018	MUNICIPALIDAD DISTRITAL DE LA ESPERANZA-TRUJILLO	ACCIÓN SIMULTÁNEA	005-2018-OCI/2061-AS	UTILIZACIÓN Y CONTROL DE LOS VEHÍCULOS Y MAQUINARIA PESADA DE LA MUNICIPALIDAD DISTRITAL DE LA ESPERANZA	43286	29/05/2019	5	SE EVIDENCIARON UNIDADES VEHICULARES QUE SON CONDUCIDAS SIN PORTAR LA DOCUMENTACIÓN REQUERIDA CONFORME A LO ESTABLECIDO EN EL REGLAMENTO NACIONAL DE TRÁNSITO, ASÍ COMO UNIDADES VEHICULARES QUE CIRCULAN SIN PLACA DE RODAJE, LO QUE OCASIONA EL RIESGO QUE LA ENTIDAD SEA PASIBLE DE LA APLICACIÓN DE PAPELETAS ECONÓMICAS Y DE MEDIDAS PREVENTIVAS	SIN ACCIONES
57	2018	MUNICIPALIDAD DISTRITAL DE LA ESPERANZA-TRUJILLO	ACCIÓN SIMULTÁNEA	005-2018-OCI/2061-AS	UTILIZACIÓN Y CONTROL DE LOS VEHÍCULOS Y MAQUINARIA PESADA DE LA MUNICIPALIDAD DISTRITAL DE LA ESPERANZA	43286	29/05/2019	6	NO SE EVIDENCIA QUE LA ENTIDAD HAYA ESTABLECIDO DE MANERA CLARA Y ESTANDARIZADA MECANISMOS RESPECTO A LA ADMINISTRACIÓN Y CONTROL DE LAS UNIDADES VEHICULARES Y/O MAQUINARIA PESADA, OCASIONANDO EL RIESGO QUE PUEDAN SER UTILIZADAS PARA FINES DISTINTOS A LOS OBJETIVOS INSTITUCIONALES	SIN ACCIONES
58	2018	MUNICIPALIDAD DISTRITAL DE LA ESPERANZA-TRUJILLO	VISITA DE CONTROL	004-2018-OCI/2061-VC	RECEPCIÓN POR PARTE DE LA MUNICIPALIDAD DE LA ESPERANZA DE LOS BIENES ALIMENTICIOS PARA EL PROGRAMA DE VASO DE LECHE	43237	29/05/2019	1	LA MUNICIPALIDAD NO CUMPLIÓ CON EL PLAZO ESTABLECIDO EN LA NORMA PARA LA SUSCRIPCIÓN DEL CONTRATO CON PROVEEDOR, ORIGINANDO EL RIESGO QUE SE INCUMPLA EL CRONOGRAMA EN LA ENTREGA DE BIENES PARA EL PROGRAMA DE VASO DE LECHE CUYA ATENCIÓN A LOS BENEFICIARIOS SE DEBE REALIZAR EN PLAZOS ESTABLECIDOS.	SIN ACCIONES
59	2018	MUNICIPALIDAD DISTRITAL DE LA ESPERANZA-TRUJILLO	VISITA DE CONTROL	004-2018-OCI/2061-VC	RECEPCIÓN POR PARTE DE LA MUNICIPALIDAD DE LA ESPERANZA DE LOS BIENES ALIMENTICIOS PARA EL PROGRAMA DE VASO DE LECHE	43237	29/05/2019	2	2.NO SE REALIZÓ UN SEGUIMIENTO OPORTUNO AL ESTADO SITUACIONAL DE LA LICITACIÓN PÚBLICA N.° 001-2018-MDE ASÍ COMO DE LOS PLAZOS PARA LA RECEPCIÓN DE BIENES ALIMENTICIOS, Y AL NO COMUNICAR DE MANERA PERTINENTE ESTOS HECHOS ORIGINARIA EL RIESGO DE DESABASTECIMIENTO DE HOJUELAS DE QUINUA AVENA PRECOCIDA FORTIFICADA PARA EL PROGRAMA DE VASO DE LECHE	SIN ACCIONES
60	2018	MUNICIPALIDAD DISTRITAL DE LA ESPERANZA-TRUJILLO	ACCIÓN SIMULTÁNEA	003-2018-OCI/2061-AS	LICITACIÓN PÚBLICA N° 001-2018-MDE, CONTRATACIÓN DE SUMINISTRO DE BIENES ALIMENTICIOS PARA EL PROGRAMA DE VASO DE LECHE	43229	29/05/2019	1	EN LA PRUEBA DE ACEPTABILIDAD DE LA LECHE EVAPORADA ENTERA, NO SE VERIFICÓ QUE SE REALICE CON LOS BENEFICIARIOS DEL DISTRITO QUE PERTENECE AL PROGRAMA DE VASO DE LECHE LO QUE GENERA EL RIESGO QUE SE DECLARE LA NULIDAD DEL PROCESO.	SIN ACCIONES
61	2018	MUNICIPALIDAD DISTRITAL DE LA ESPERANZA-TRUJILLO	ACCIÓN SIMULTÁNEA	003-2018-OCI/2061-AS	LICITACIÓN PÚBLICA N° 001-2018-MDE, CONTRATACIÓN DE SUMINISTRO DE BIENES ALIMENTICIOS PARA EL PROGRAMA DE VASO DE LECHE	43229	29/05/2019	2	LA PREPARACIÓN DE LA HOJUELA DE QUINUA, AVENA PRECOCIDA FORTIFICADA CON VITAMINAS Y MINERALES, NO SE REALIZÓ DE ACUERDO A LO ESTABLECIDO EN EL ANEXO 9 DE LAS BASES INTEGRADAS DE LA LICITACIÓN PÚBLICA N.° 001-2018-MDE LO QUE GENERA EL RIESGO QUE SE DECLARE LA NULIDAD DEL PROCESO.	SIN ACCIONES
62	2018	MUNICIPALIDAD DISTRITAL DE LA ESPERANZA-TRUJILLO	ACCIÓN SIMULTÁNEA	003-2018-OCI/2061-AS	LICITACIÓN PÚBLICA N° 001-2018-MDE, CONTRATACIÓN DE SUMINISTRO DE BIENES ALIMENTICIOS PARA EL PROGRAMA DE VASO DE LECHE	43229	29/05/2019	3	ANTE EL HECHO QUE LA OFERTA DEL POSTOR SE ENCUENTRA POR DEBAJO DEL VALOR REFERENCIAL ESTABLECIDO EN LAS BASES, Y DE CONSIDERARSE EL RECHAZO EN LA OFERTA PARA ASEGURARSE DE QUE PUEDA CUMPLIR LAS OBLIGACIONES DEL CONTRATO, SE DEBERÁ CUMPLIR CON EL PROCEDIMIENTO DE LA NORMATIVA DE CONTRATACIONES	SIN ACCIONES
63	2018	MUNICIPALIDAD DISTRITAL DE LA ESPERANZA-TRUJILLO	ACCIÓN SIMULTÁNEA	003-2018-OCI/2061-AS	LICITACIÓN PÚBLICA N° 001-2018-MDE, CONTRATACIÓN DE SUMINISTRO DE BIENES ALIMENTICIOS PARA EL PROGRAMA DE VASO DE LECHE	43229	29/05/2019	4	ANTE EL HECHO QUE LAS OFERTAS DE LOS POSTORES NO CUMPLAN CON LA ACREDITACIÓN DEL CERTIFICADO DE BUENAS PRÁCTICAS DE MANIPULACIÓN DEL POSTOR, CRITERIO DE CALIFICACIÓN, ORIGINAN EL RIESGO DE INCUMPLIMIENTO DE LAS BASES.	SIN ACCIONES
64	2018	MUNICIPALIDAD DISTRITAL DE LA ESPERANZA-TRUJILLO	VISITA DE CONTROL	001-2018-OCI/2061-VC	ACCIONES DE PREVENCIÓN FRENTE A LOS RIESGOS DE DESASTRES NATURALES EN LA MUNICIPALIDAD DISTRITAL DE LA ESPERANZA	43138	29/05/2019	1	LA ENTIDAD NO CUENTA CON CENTRO DE OPERACIONES DE EMERGENCIAS (COE), LO QUE GENERA RIESGO DE NO MONITOREAR DE MANERA PERMANENTE LOS PELIGROS, EMERGENCIAS Y DESASTRES INMINENTES, ASI COMO DE NO RECABAR Y COMPARTIR INFORMACIÓN PARA LA OPORTUNA TOMA DE DECISIONES DE LAS AUTORIDADES.	SIN ACCIONES

LA CONTRALORIA

SISTEMA ADMINISTRATIVO DE CONTROL

9.3 SITUACIONES ADVERSAS DE LOS INFORMES DE CONTROL SIMULTÁNEO POR UNIDAD EJECUTORA

PLIEGO: MD LA ESPERANZA-TRUJILLO
FECHA CORTE: : 23/12/2022

Nro	Año	Unidad Ejecutora	Control Simultaneo	Nro. de Informe	Titulo del Informe	Fecha Emisión	Fecha Publicación	Nro. de orden en el informe	Descripción	Estado de la Sit.Adv.
65	2018	MUNICIPALIDAD DISTRITAL DE LA ESPERANZA-TRUJILLO	VISITA DE CONTROL	001-2018-OCI/2061-VC	ACCIONES DE PREVENCIÓN FRENTE A LOS RIESGOS DE DESASTRES NATURALES EN LA MUNICIPALIDAD DISTRITAL DE LA ESPERANZA	43138	29/05/2019	2	NO SE EVIDENCIA QUE EL GRUPO DE TRABAJO DE LA GESTIÓN DEL RIESGO DE DESASTRES DE LA MUNICIPALIDAD DISTRITAL DE LA ESPERANZA ESTÉN CUMPLIENDO SUS FUNCIONES, LO QUE GENERA RIESGO QUE LA MUNICIPALIDAD NO IMPLEMENTE DE MANERA EFECTIVA Y OPORTUNA EN SUS PROCESOS LA GESTIÓN DE RIESGOS DE DESASTRES.	SIN ACCIONES
66	2018	MUNICIPALIDAD DISTRITAL DE LA ESPERANZA-TRUJILLO	VISITA DE CONTROL	001-2018-OCI/2061-VC	ACCIONES DE PREVENCIÓN FRENTE A LOS RIESGOS DE DESASTRES NATURALES EN LA MUNICIPALIDAD DISTRITAL DE LA ESPERANZA	43138	29/05/2019	3	LA ENTIDAD NO CUENTA CON PLANES ESPECÍFICOS POR PROCESOS EN CONCORDANCIA CON EL PLAN NACIONAL DE GESTIÓN DE RIESGOS DE DESASTRES LO QUE GENERA RIESGO QUE LA MUNICIPALIDAD NO IDENTIFIQUE LAS ZONAS DE PELIGRO, ANALICE LAS VULNERABILIDADES Y ESTIME RIESGOS PARA LAS MEDIDAS DE PREVENCIÓN MÁS EFECTIVAS.	SIN ACCIONES
67	2018	MUNICIPALIDAD DISTRITAL DE LA ESPERANZA-TRUJILLO	VISITA DE CONTROL	001-2018-OCI/2061-VC	ACCIONES DE PREVENCIÓN FRENTE A LOS RIESGOS DE DESASTRES NATURALES EN LA MUNICIPALIDAD DISTRITAL DE LA ESPERANZA	43138	29/05/2019	4	LOS ALMACENES DE BIENES DE AYUDA HUMANITARIA, CARECEN DE CONTROL Y ACONDICIONAMIENTO APROPIADO, ORIGINANDO RIESGO QUE LOS BIENES PUEDAN SUFRIR DETERIORO Y/O PÉRDIDAS, ASIMISMO AFECTA EL APROVISIONAMIENTO DE BIENES PARA LA CONSECUCIÓN DE LOS OBJETIVOS.	SIN ACCIONES
68	2018	MUNICIPALIDAD DISTRITAL DE LA ESPERANZA-TRUJILLO	ORIENTACIÓN DE OFICIO		En los locales de la Municipalidad Distrital de La Esperanza no se cumple con el acopio de residuos sólidos empleando los dispositivos de almacenamiento establecidos en la normativa aplicable.	43235		1	En los locales de la Municipalidad Distrital de La Esperanza no se cumple con el acopio de residuos sólidos empleando los dispositivos de almacenamiento establecidos en la normativa aplicable.	SIN ACCIONES
69	2018	MUNICIPALIDAD DISTRITAL DE LA ESPERANZA-TRUJILLO	ORIENTACIÓN DE OFICIO		Comunicación de Orientación de Oficio	43312		1	JUEGO RECREATIVO INFANTIL DEL COMPLEJO DEPORTIVO Y/O RECREACIONAL "EL AMAUTA" PRESENTA DETERIORO, LO QUE OCASIONA EL RIESGO DE AFECTACIÓN A LA INTEGRIDAD FÍSICA DE LOS USUARIOS.	SIN ACCIONES
70	2018	MUNICIPALIDAD DISTRITAL DE LA ESPERANZA-TRUJILLO	ORIENTACIÓN DE OFICIO		REMITE ORIETACIÓN DE OFICIO	43403		1	SE CONTRATO SERVICIO PARA ELABORACION DE MANUAL DE PROCEDIMIENTOS - MAPRO; SIN EMBARGO, NO SE EMITIÓ LA CONFORMIDAD EN EL PLAZO ESTABLECIDO. ASÍ MISMO, TAMPOCO SE HA EMITIDO LA DISCONFORMIDAD CORRESPONDIENTE, SITUACIÓN QUE PONE EN RIESGO EL NO COBRO DE PENALIDADES POR PARTE DE LA ENTIDAD	SIN ACCIONES
71	2018	MUNICIPALIDAD DISTRITAL DE LA ESPERANZA-TRUJILLO	ORIENTACIÓN DE OFICIO		remite orientación de oficio	43151		1	En la Municipalidad no se está efectuando la correcta utilización del Catálogo Único de Bienes, Servicios y Obras - CUBSO en el marco de la normativa de contrataciones.	SIN ACCIONES
72	2018	MUNICIPALIDAD DISTRITAL DE LA ESPERANZA-TRUJILLO	ORIENTACIÓN DE OFICIO		Bienes son entregados por el área de Almacén sin que se emita el comprobante de salida (PECOSA).	43235		1	Los bienes son entregados por el área de Almacén sin que se emita el comprobante de salida (PECOSA), documento que posteriormente es alcanzado a las áreas solicitantes para su suscripción existiendo el riesgo que los bienes consignados en la PECOSA no sea la realmente alcanzada al área solicitante.	SIN ACCIONES
73	2018	MUNICIPALIDAD DISTRITAL DE LA ESPERANZA-TRUJILLO	ORIENTACIÓN DE OFICIO		La Municipalidad Distrital de La Esperanza no cumplió con remitir información contable, financiera y presupuestaria dentro de los plazos establecidos por el Ministerio de Economía y Finanzas.	43292		1	La Municipalidad Distrital de La Esperanza no cumplió con remitir información contable, financiera y presupuestaria dentro de los plazos establecidos por el Ministerio de Economía y Finanzas.	SIN ACCIONES
74	2018	MUNICIPALIDAD DISTRITAL DE LA ESPERANZA-TRUJILLO	ORIENTACIÓN DE OFICIO		Comunicación de Orientación de Oficio.	43300		1	La Municipalidad Distrital de La Esperanza no cumplió con realizar las acciones preparatorias para el proceso de transferencia de gestión de autoridades locales conforme a la normativa aplicable.	SIN ACCIONES
75	2018	MUNICIPALIDAD DISTRITAL DE LA ESPERANZA-TRUJILLO	ORIENTACIÓN DE OFICIO		Comunicación de Orientación de Oficio	43390		1	SE ATIENDEN REQUERIMIENTOS COMPRANDO BIENES QUE SE ENCUENTRAN EN ALMACÉN, LO CUAL GENERA EL RIESGO QUE SE ESTÉN UTILIZANDO LOS RECURSOS DEL ESTADO SIN UNA ADECUADA PROGRAMACIÓN.	SIN ACCIONES

LA CONTRALORÍA

SISTEMA ADMINISTRATIVO DE CONTROL
9.3 SITUACIONES ADVERSAS DE LOS INFORMES DE CONTROL SIMULTÁNEO POR UNIDAD EJECUTORA

PLIEGO: MD LA ESPERANZA-TRUJILLO
FECHA CORTE: : 23/12/2022

Nro.	Año	Unidad Ejecutora	Control Simultaneo	Nro. de Informe	Título del Informe	Fecha Emisión	Fecha Publicación	Nro. de orden en el informe	Descripción	Estado de la Sit.Adv.
76	2018	MUNICIPALIDAD DISTRITAL DE LA ESPERANZA-TRUJILLO	ORIENTACIÓN DE OFICIO		Comunicación de Orientación de Oficio.	43251		1	Incumplimiento de Directiva n.° 001-2018-MDE/GPPR ¿Directiva para la programación, formulación, seguimiento y evaluación del Plan Operativo Institucional (POI) de la Municipalidad Distrital de La Esperanza para el año Fiscal 2019¿, pone en riesgo que se cumpla los objetivos Estratégicos Institucionales.	SIN ACCIONES
77	2017	MUNICIPALIDAD DISTRITAL DE LA ESPERANZA-TRUJILLO	VISITA DE CONTROL	006-2017-OCI/2061-VC	ENTREGA DE BIENES ADQUIRIDOS PARA EL MANTENIMIENTO DE INFRAESTRUCTURA EN LA MUNICIPALIDAD DISTRITAL DE LA ESPERANZA	43060		1	LA ENTIDAD RECEPCIONÓ BIENES SOLO CON LA GUÍA DE REMISIÓN, SIN CONTAR CON LA ORDEN DE COMPRA PARA QUE SE DETERMINE DE MANERA EFECTIVA LOS BIENES A SER ADQUIRIDOS Y EL CUMPLIMIENTO DE PLAZOS.	SIN ACCIONES
78	2017	MUNICIPALIDAD DISTRITAL DE LA ESPERANZA-TRUJILLO	ACCIÓN SIMULTÁNEA	005-2017-OCI/2061-AS	OTORGAMIENTO DE CARNÉS SANITARIOS	43060		1	LA GERENCIA DE DESARROLLO SOCIAL EXPIDE CARNÉS SANITARIOS INOBSERVANDO FORMALIDADES DE LA LEY N° 27444 Y REQUISITO ESTABLECIDO EN EL TEXTO ÚNICO DE PROCEDIMIENTOS ADMINISTRATIVOS.	SIN ACCIONES
79	2017	MUNICIPALIDAD DISTRITAL DE LA ESPERANZA-TRUJILLO	VISITA DE CONTROL	004-2017-OCI/2061-VC	ABASTECIMIENTO DE COMBUSTIBLE PARA LAS DIFERENTES UNIDADES VEHICULARES DE LA MUNICIPALIDAD DISTRITAL DE LA ESPERANZA	42970		1	LA ENTIDAD NO CUENTA CON REGLAMENTO, LINEAMIENTOS, POLITICAS Y/O PROCEDIMIENTOS INTERNOS ESTABLECIDOS, APROBADOS Y VIGENTES PARA EL ABASTECIMIENTO Y CONTROL DEL USO DE COMBUSTIBLE PARA LAS DIFERENTES UNIDADES VEHICULARES LO QUE GENERARÍA EL RIESGO DE DESORDEN EN EL ABASTECIMIENTO DE COMBUSTIBLE, USO DEFICIENTE E INADECUADO Y AUSENCIA DE	SIN ACCIONES
80	2017	MUNICIPALIDAD DISTRITAL DE LA ESPERANZA-TRUJILLO	VISITA DE CONTROL	004-2017-OCI/2061-VC	ABASTECIMIENTO DE COMBUSTIBLE PARA LAS DIFERENTES UNIDADES VEHICULARES DE LA MUNICIPALIDAD DISTRITAL DE LA ESPERANZA	42970		2	NO SE EVIDENCIA QUE LA ENTIDAD REALICE UN CONTROL DE LA ÓPTIMA UTILIZACIÓN DEL COMBUSTIBLE LO QUE GENERA EL RIESGO DE USO DEFICIENTE O INADECUADO.	SIN ACCIONES
81	2017	MUNICIPALIDAD DISTRITAL DE LA ESPERANZA-TRUJILLO	VISITA DE CONTROL	004-2017-OCI/2061-VC	ABASTECIMIENTO DE COMBUSTIBLE PARA LAS DIFERENTES UNIDADES VEHICULARES DE LA MUNICIPALIDAD DISTRITAL DE LA ESPERANZA	42970		3	LA ENTIDAD NO CUENTA CON UN AMBIENTE ADECUADO PARA ALMACEN DEL COMBUSTIBLE Y OTROS MATERIALES QUE SE ENCUENTRAN BAJO CUSTODIA DE LA SUBGERENCIA DE ORNATO Y ÁREAS VERDES LO QUE GENERA EL RIESGO DE AFECTACIÓN DE LA SALUD DEL PERSONAL Y MAYOR EXPOSICIÓN A ACCIDENTES.	SIN ACCIONES
82	2017	MUNICIPALIDAD DISTRITAL DE LA ESPERANZA-TRUJILLO	VISITA PREVENTIVA	003-2017-OCI/2061-VP	SERVICIO DE RECOLECCIÓN DE RESIDUOS SÓLIDOS	42907		1	ALGUNAS UNIDADES VEHICULARES NO SE ENCUENTRAN EN BUENAS CONDICIONES, ADEMÁS EL PERSONAL NO CUENTA CON UNIFORME E INSTRUMENTOS DE SEGURIDAD, LO QUE PONE EN RIESGO LA SALUD DEL PERSONAL Y EL SERVICIO QUE BRINDA LA MUNICIPALIDAD.	SIN ACCIONES
83	2017	MUNICIPALIDAD DISTRITAL DE LA ESPERANZA-TRUJILLO	VISITA PREVENTIVA	003-2017-OCI/2061-VP	SERVICIO DE RECOLECCIÓN DE RESIDUOS SÓLIDOS	42907		2	SE EVIDENCIARON DESMONTES EN LOS DIFERENTES SECTORES DENTRO DE LA JURISDICIÓN DE LA MUNICIPALIDAD DISTRITAL DE LA ESPERANZA LOS QUE REPRESENTAN RIESGOS POR SER POTENCIALES FOCOS DE CONTAMINACIÓN.	SIN ACCIONES
84	2017	MUNICIPALIDAD DISTRITAL DE LA ESPERANZA-TRUJILLO	ACCIÓN SIMULTÁNEA	001-2017-OCI/2061-AS	RECAUDACIÓN DE EFECTIVO	42825		1	Cajero anula recibos de ingreso en el sistema de caja sin tener los 3 (tres) juegos del recibo de ingreso que justifiquen su anulación.	SIN ACCIONES
85	2017	MUNICIPALIDAD DISTRITAL DE LA ESPERANZA-TRUJILLO	ACCIÓN SIMULTÁNEA	001-2017-OCI/2061-AS	RECAUDACIÓN DE EFECTIVO	42825		2	El dinero recaudado diariamente no se deposita dentro del plazo establecido en la normativa en las cuentas de la Municipalidad Distrital de La Esperanza.	SIN ACCIONES
86	2017	MUNICIPALIDAD DISTRITAL DE LA ESPERANZA-TRUJILLO	ACCIÓN SIMULTÁNEA	001-2017-OCI/2061-AS	RECAUDACIÓN DE EFECTIVO	42825		3	La entidad no cuenta con un archivo apropiado que garantice la custodia y conservación de los documentos que sustentan los ingresos y demás documentos que sustentan las operaciones realizadas por la entidad.	SIN ACCIONES

LA CONTRALORÍA

SISTEMA ADMINISTRATIVO DE CONTROL

9.3 SITUACIONES ADVERSAS DE LOS INFORMES DE CONTROL SIMULTÁNEO POR UNIDAD EJECUTORA

PLIEGO: MD LA ESPERANZA-TRUJILLO
FECHA CORTE: : 23/12/2022

Nro.	Año	Unidad Ejecutora	Control Simultaneo	Nro. de Informe	Título del Informe	Fecha Emisión	Fecha Publicación	Nro. de orden en el informe	Descripción	Estado de la Sit.Adv.
87	2017	MUNICIPALIDAD DISTRITAL DE LA ESPERANZA-TRUJILLO	ORIENTACIÓN DE OFICIO		Orientación de oficio	42880		1	La Municipalidad exige en su TUPA requisitos a los administrados los cuales están prohibidos de solicitar mediante la ley n°27444.	SIN ACCIONES
88	2017	MUNICIPALIDAD DISTRITAL DE LA ESPERANZA-TRUJILLO	ORIENTACIÓN DE OFICIO		Fiscalización posterior a la documentación proporcionada por los administrados en el marco del procedimiento administrativo	42767		1	La Municipalidad no realiza la fiscalización posterior a la documentación proporcionada por los administrados en el marco del procedimiento administrativo.	SIN ACCIONES
89	2017	MUNICIPALIDAD DISTRITAL DE LA ESPERANZA-TRUJILLO	ORIENTACIÓN DE OFICIO		Comunicación de Orientación de Oficio.	43074		1	En la Municipalidad se están efectuando pagos a funcionarios por concepto de aguinaldos, durante los meses de julio y diciembre, cuyos montos exceden los importes establecidos en la normativa presupuestal.	SIN ACCIONES
90	2017	MUNICIPALIDAD DISTRITAL DE LA ESPERANZA-TRUJILLO	ORIENTACIÓN DE OFICIO		Baja de bienes y disposición de los mismos.	42937		1	Mediante Acuerdo de Concejo n. 012-2017-MDE se aprobó dar de baja a 550 bienes y a la fecha aún no se efectúa el acto de disposición de los mismos, asimismo mediante Acuerdo de Concejo n.° 037-2017-MDE se aprobó autorizar la disposición de estos bienes a través de acto de subasta restringida, lo que revela inobservancia de lo establecido en la	SIN ACCIONES
91	2017	MUNICIPALIDAD DISTRITAL DE LA ESPERANZA-TRUJILLO	ORIENTACIÓN DE OFICIO		Comunicación de Orientación de Oficio	43063		1	En la Municipalidad no se está efectuando la correcta utilización del Catálogo Único de Bienes, Servicios y Obras ¿ CUBSO en el marco de la normativa de contrataciones.	SIN ACCIONES
92	2016	MUNICIPALIDAD DISTRITAL DE LA ESPERANZA-TRUJILLO	VISITA DE CONTROL	010-2016-OCI/2061-VC	"SERVICIO DE DEFENSORÍA MUNICIPAL DE LOS NIÑOS Y ADOLESCENTES (DEMUNA)"	42731		1	LA DEMUNA NO CUENTA CON INFRAESTRUCTURA ADECUADA PARA FACILITAR EL ACCESO DE LAS PERSONAS CON DISCAPACIDAD, INOBSERVÁNDOSE LA NORMATIVA QUE LO REGULA.	SIN ACCIONES
93	2016	MUNICIPALIDAD DISTRITAL DE LA ESPERANZA-TRUJILLO	VISITA DE CONTROL	009-2016-OCI/2061-VC	"SERVICIOS BIBLIOTECARIOS"	42731		1	LA MUNICIPALIDAD, NO PROPICIA EL ACCESO DE LOS USUARIOS A LOS SERVICIO BIBLIOTECARIOS; ADEMÁS, LOS LIBROS NO SE ENCUENTRAN ACTUALIZADOS.	SIN ACCIONES
94	2016	MUNICIPALIDAD DISTRITAL DE LA ESPERANZA-TRUJILLO	ACCIÓN SIMULTÁNEA	002-2016-OCI/2061-AS	EJECUCIÓN DE CONTRATO Y ATENCIÓN AL REQUERIMIENTO EFECTUADO POR LAS ÁREAS USUARIAS EN LA ADQUISICIÓN DE LLANTAS PARA LAS UNIDADES VEHICULARES DE PROPIEDAD DE LA MUNICIPALIDAD DISTRITAL DE LA ESPERANZA	42608		1	LA SUBGERENCIA DE LOGÍSTICA Y SERVICIOS GENERALES NO VERIFICÓ LOS REQUERIMIENTOS DE LLANTAS PARA LAS UNIDADES VEHICULARES, EFECTUADO POR LAS ÁREAS USUARIAS, A FIN DE DETERMINAR LAS CANTIDADES NECESARIAS PARA SATISFACER ESTRICTAMENTE SUS NECESIDADES.	SIN ACCIONES
95	2016	MUNICIPALIDAD DISTRITAL DE LA ESPERANZA-TRUJILLO	ACCIÓN SIMULTÁNEA	002-2016-OCI/2061-AS	EJECUCIÓN DE CONTRATO Y ATENCIÓN AL REQUERIMIENTO EFECTUADO POR LAS ÁREAS USUARIAS EN LA ADQUISICIÓN DE LLANTAS PARA LAS UNIDADES VEHICULARES DE PROPIEDAD DE LA MUNICIPALIDAD DISTRITAL DE LA ESPERANZA	42608		2	LAS ÁREAS USUARIAS INOBSERVARON LA NORMATIVA DE CONTRATACIONES EN EL OTORGAMIENTO DE LA CONFORMIDAD DE PRESTACIÓN DE LAS LLANTAS ADQUIRIDAS EN EL PROCESO DE SELECCIÓN ADJUDICACIÓN SIMPLIFICADA N.° 001-2016-MDE-CSB-PRIMERA CONVOCATORIA.	SIN ACCIONES
96	2016	MUNICIPALIDAD DISTRITAL DE LA ESPERANZA-TRUJILLO	ACCIÓN SIMULTÁNEA	002-2016-OCI/2061-AS	EJECUCIÓN DE CONTRATO Y ATENCIÓN AL REQUERIMIENTO EFECTUADO POR LAS ÁREAS USUARIAS EN LA ADQUISICIÓN DE LLANTAS PARA LAS UNIDADES VEHICULARES DE PROPIEDAD DE LA MUNICIPALIDAD DISTRITAL DE LA ESPERANZA	42608		3	LA ENTIDAD MANTIENE EN MAL ESTADO DE ALMACENAMIENTO LAS LLANTAS USADAS PRODUCTO DE LOS CAMBIOS EFECTUADOS, LAS MISMAS QUE NO HAN SIDO DADAS DE BAJA.	SIN ACCIONES
97	2015	MUNICIPALIDAD DISTRITAL DE LA ESPERANZA-TRUJILLO	ACCIÓN SIMULTÁNEA	002-2015-OCI/2061-AS	PROCESO DE SELECCIÓN PARA LA ADQUISICIÓN DE EQUIPOS DE CÓMPUTO ADJUDICACIÓN DIRECTA SELECTIVA N° 007-2015-MDE-CEPBS-PRIMERA CONVOCATORIA	42290		1	Inexistencia de un requerimiento formal por parte del área usuaria para la adquisición de equipos de cómputo.	SIN ACCIONES

LA CONTRALORÍA

SISTEMA ADMINISTRATIVO DE CONTROL
9.3 SITUACIONES ADVERSAS DE LOS INFORMES DE CONTROL SIMULTÁNEO POR UNIDAD EJECUTORA

PLIEGO: MD LA ESPERANZA-TRUJILLO
FECHA CORTE: : 23/12/2022

Nro.	Año	Unidad Ejecutora	Control Simultaneo	Nro. de Informe	Título del Informe	Fecha Emisión	Fecha Publicación	Nro. de orden en el informe	Descripción	Estado de la Sit.Adv.
98	2015	MUNICIPALIDAD DISTRITAL DE LA ESPERANZA-TRUJILLO	ACCIÓN SIMULTÁNEA	002-2015-OCI/2061-AS	PROCESO DE SELECCIÓN PARA LA ADQUISICIÓN DE EQUIPOS DE CÓMPUTO ADJUDICACIÓN DIRECTA SELECTIVA N° 007-2015-MDE-CEPBS-PRIMERA CONVOCATORIA	42290		2	Incumplimiento de los las disposiciones contempladas en la Ley de Contrataciones del Estado y demás normatividad aplicable para la determinación del valor referencial del equipo de cómputo.	SIN ACCIONES
99	2015	MUNICIPALIDAD DISTRITAL DE LA ESPERANZA-TRUJILLO	ACCIÓN SIMULTÁNEA	002-2015-OCI/2061-AS	PROCESO DE SELECCIÓN PARA LA ADQUISICIÓN DE EQUIPOS DE CÓMPUTO ADJUDICACIÓN DIRECTA SELECTIVA N° 007-2015-MDE-CEPBS-PRIMERA CONVOCATORIA	42290		3	El expediente de contratación de no se encuentra ordenado ni contiene la información establecida en las normatividad de contrataciones.	SIN ACCIONES
100	0	MUNICIPALIDAD DISTRITAL DE LA ESPERANZA-TRUJILLO	ORIENTACIÓN DE OFICIO		ORIENTACIÓN DE OFICIO	0		1	EN LA MUNICIPALIDAD DISTRITAL DE LA ESPERANZA, ANTE LA POSIBILIDAD DEL AUMENTO DE REMUNERACIONES DEL ALCALDE Y DIETA DE REGIDORES, SE DEBERÁN CONSIDERAR LO ESTABLECIDO POR LOS ÓRGANOS COMPETENTES, LA LEY DE PRESUPUESTO Y LA NORMATIVA APLICABLE.	SIN ACCIONES
101	0	MUNICIPALIDAD DISTRITAL DE LA ESPERANZA-TRUJILLO	ORIENTACIÓN DE OFICIO		Comunicación de Orientación de Oficio	0		1	EN LA MUNICIPALIDAD SE CONTINÚA REALIZANDO PAGOS, POR CONCEPTOS DE AGÜINALDOS A FUNCIONARIOS O DIRECTIVOS DE CONFIANZA, CUYOS MONTOS SON MAYORES A LOS ESTABLECIDOS, ASPECTO QUE ESTARÍA CONTRAVINIENDO LA NORMATIVA APLICABLE.	SIN ACCIONES

MUNICIPALIDAD DISTRITAL DE LA ESPERANZA
Ing. Herguein Martin Flores Valderrama
ALCALDE

MUNICIPALIDAD DISTRITAL DE LA ESPERANZA
GERENCIA MUNICIPAL
V° B°

SECCIÓN I
SISTEMAS ADMINISTRATIVOS

SISTEMA ADMINISTRATIVO DE CONTROL
ANEXO 9.4
IMPLEMENTACION DEL SISTEMA NACIONAL DE CONTROL

Nombre de la entidad	MD LA ESPERANZA-TRUJILLO
Departamento - Provincia - Distrito	LA LIBERTAD - TRUJILLO - LA ESPERANZA
Titular de la entidad	HERGUEIN MARTIN NAMAY VALDERRAMA
Cargo	ALCALDE
Periodo en el cargo	2019 - 2022
Fecha de corte	23/12/2022

Presentación de entregables

Nro	Unidad Ejecutora Presupuestal	Entregable	2023	2020	2021	2022
1	MUNICIPALIDAD DISTRITAL DE LA ESPERANZA-TRUJILLO	DIAGNÓSTICO DE LA CULTURA ORGANIZACIONAL	SI	SI	SI	SI
2	MUNICIPALIDAD DISTRITAL DE LA ESPERANZA-TRUJILLO	EVALUACIÓN ANUAL DE LA IMPLEMENTACIÓN DEL SISTEMA DE CONTROL INTERNO	SI	SI	SI	SI
3	MUNICIPALIDAD DISTRITAL DE LA ESPERANZA-TRUJILLO	EVALUACIÓN SEMESTRAL DE LA IMPLEMENTACIÓN DEL SCI	SI	SI	SI	SI
4	MUNICIPALIDAD DISTRITAL DE LA ESPERANZA-TRUJILLO	PLAN DE ACCIÓN ANUAL - SECCIÓN MEDIDAS DE CONTROL	SI	SI	SI	SI
5	MUNICIPALIDAD DISTRITAL DE LA ESPERANZA-TRUJILLO	PLAN DE ACCIÓN ANUAL - SECCIÓN MEDIDAS DE REMEDIACIÓN	SI	SI	SI	SI
6	MUNICIPALIDAD DISTRITAL DE LA ESPERANZA-TRUJILLO	PRIMER REPORTE DE SEGUIMIENTO DE PLAN DE ACCIÓN (SEMESTRAL)	SI	SI	SI	SI
7	MUNICIPALIDAD DISTRITAL DE LA ESPERANZA-TRUJILLO	SEGUIMIENTO DEL PLAN DE ACCIÓN ANUAL	SI	SI	SI	SI
8	MUNICIPALIDAD DISTRITAL DE LA ESPERANZA-TRUJILLO	SEGUIMIENTO DEL PLAN DE ACCIÓN ANUAL - 2	SI	SI	SI	SI

Estado de Medidas de Remediación

Año	Unidad Ejecutora Presupuestal	Eje	Componente	Medida de Remediación	Seguimiento Semestral Imp	Seguimiento Semestral No Imp	Seguimiento Semestral Pro	Seguimiento Semestral Pen	Seguimiento Semestral Des	Seguimiento Semestral No Apli	Seguimiento Anual Imp	Seguimiento Anual No Imp	Seguimiento Anual Pro	Seguimiento Anual Pen	Seguimiento Anual Des	Seguimiento Anual No Apli
2022	MUNICIPALIDAD DISTRITAL DE LA ESPERANZA-TRUJILLO	CULTURA ORGANIZACIONAL	AMBIENTE DE CONTROL	ELABORAR UNA NORMA INTERNA QUE REGULE EL OTORGAMIENTO DE RECONOCIMIENTOS	3	0	0	0	0	0	0	0	0	0	0	0
2022	MUNICIPALIDAD DISTRITAL DE LA ESPERANZA-TRUJILLO	GESTIÓN DE RIESGOS	ACTIVIDADES DE CONTROL	LA ENTIDAD CONTARA CON UN PLAN DE CONTINUIDAD DE NEGOCIO QUE LE PERMITIRA CONTINUAR CON LA EJECUCION DE SUS PRODUCTOS ANTE SITUACIONES DE DESASTRES U OTROS INCIDENTES NO PREVISTOS	0	0	0	3	0	0	0	0	0	0	0	0
2022	MUNICIPALIDAD DISTRITAL DE LA ESPERANZA-TRUJILLO	GESTIÓN DE RIESGOS	ACTIVIDADES DE CONTROL	LA ENTIDAD DEBERA ASIGNAR ADECUADOS RECURSOS FINANCIEROS PARA LA IMPLEMENTACION DEL SCI	3	0	0	0	0	0	0	0	0	0	0	0
2022	MUNICIPALIDAD DISTRITAL DE LA ESPERANZA-TRUJILLO	CULTURA ORGANIZACIONAL	AMBIENTE DE CONTROL	LA ENTIDAD OTORGARA RECONOCIMIENTOS MEDIANTE DOCUMENTO FORMAL A LOS RESPONSABLES DE LA IMPLEMENTACION DE MEDIDAS DE REMEDIACION Y CONTROL CUANDO SON IMPLEMENTADAS EN LOS PLAZOS PROGRAMADOS	0	0	0	3	0	0	0	0	0	0	0	0
2022	MUNICIPALIDAD DISTRITAL DE LA ESPERANZA-TRUJILLO	GESTIÓN DE RIESGOS	EVALUACIÓN DE RIESGOS	ESTABLECER UNA METODOLOGIA QUE CONTENGA CRITERIOS REQUERIDOS POR LA ENTIDAD AL MOMENTO DE LA REALIZAR IDENTIFICACION DE LOS RIESGOS	3	0	0	0	0	0	0	0	0	0	0	0
2022	MUNICIPALIDAD DISTRITAL DE LA ESPERANZA-TRUJILLO	SUPERVISIÓN	SUPERVISIÓN	LA UNIDAD ORGANICA A CARGO DE LA IMPLEMENTACION DEL SCI HA EVIDENCIADO QUE AL MENOS UNA VEZ AL MES, LAS UNIDADES DE ORGANIZACION RESPONSABLES DE SU IMPLEMENTACION REPORTAN EL ESTADO DE EJECUCION DE LOS PLANES ASIGNADOS	0	0	0	3	0	0	0	0	0	0	0	0
2022	MUNICIPALIDAD DISTRITAL DE LA ESPERANZA-TRUJILLO	CULTURA ORGANIZACIONAL	AMBIENTE DE CONTROL	EVALUACION DE DESEMPEÑO DEL POI	3	0	0	0	0	0	0	0	0	0	0	0
2022	MUNICIPALIDAD DISTRITAL DE LA ESPERANZA-TRUJILLO	CULTURA ORGANIZACIONAL	AMBIENTE DE CONTROL	CHARLA DE SENSIBILIZACION SOBRE ETICA E INTEGRIDAD	3	0	0	0	0	0	0	0	0	0	0	0
2022	MUNICIPALIDAD DISTRITAL DE LA ESPERANZA-TRUJILLO	GESTIÓN DE RIESGOS	EVALUACIÓN DE RIESGOS	LA ENTIDAD A TRAVES DE LA GERENCIA DE DESARROLLO URBANO Y PLANEAMIENTO TERRITORIAL HA ANALIZADO LOS RIESGOS QUE PODRIAN GENERAR UNA DEFICIENTE SUPERVISION DE LA EJECUCION DE LAS OBRAS PUBLICAS	0	0	3	0	0	0	0	0	0	0	0	0
2022	MUNICIPALIDAD DISTRITAL DE LA ESPERANZA-TRUJILLO	SUPERVISIÓN	SUPERVISIÓN	ESTABLECER MECANISMOS PARA QUE LAS UNIDADES DE ORGANIZACION ENCARGADAS DE IMPLEMENTAR LAS MEDIDAS DE CONTROL, ESTABLEZCAN POR LO MENOS 3 RECOMENDACIONES DE MEJORA POR CADA PRODUCTO	3	0	0	0	0	0	0	0	0	0	0	0
2022	MUNICIPALIDAD DISTRITAL DE LA ESPERANZA-TRUJILLO	CULTURA ORGANIZACIONAL	AMBIENTE DE CONTROL	REALLIZAR UN CURSO DE CAPACITACION EN CONTROL INTERNO DIRIGIDO AL ORGANO O UNIDAD ORGANICA RESPONSABLE DE LA IMPLEMENTACION DEL SCI	3	0	0	0	0	0	0	0	0	0	0	0
2022	MUNICIPALIDAD DISTRITAL DE LA ESPERANZA-TRUJILLO	CULTURA ORGANIZACIONAL	AMBIENTE DE CONTROL	REGLAMENTO INTERNO DE SERVIDORES	3	0	0	0	0	0	0	0	0	0	0	0
2022	MUNICIPALIDAD DISTRITAL DE LA ESPERANZA-TRUJILLO	CULTURA ORGANIZACIONAL	AMBIENTE DE CONTROL	FUNCIONARIO DESIGNADO QUE CONDUCE EL SCI	3	0	0	0	0	0	0	0	0	0	0	0
2022	MUNICIPALIDAD DISTRITAL DE LA ESPERANZA-TRUJILLO	CULTURA ORGANIZACIONAL	AMBIENTE DE CONTROL	CURSO DE CAPACITACION SOBRE EL SCI	0	0	0	3	0	0	0	0	0	0	0	0
2022	MUNICIPALIDAD DISTRITAL DE LA ESPERANZA-TRUJILLO	CULTURA ORGANIZACIONAL	INFORMACIÓN Y COMUNICACIÓN	CONSULTAS EN EL RNSDD	3	0	0	0	0	0	0	0	0	0	0	0
2022	MUNICIPALIDAD DISTRITAL DE LA ESPERANZA-TRUJILLO	GESTIÓN DE RIESGOS	EVALUACIÓN DE RIESGOS	LA ENTIDAD HA IDENTIFICADO Y REGISTRADO EN EL APLICATIVO INFORMATICO DEL SCI, LOS PRODUCTOS DERIVADOS DE LOS OBJETIVOS ESTRATEGICOS INSTITUCIONALES UTILIZANDO LAS CATEGORIAS PRESUPUESTALES	3	0	0	0	0	0	0	0	0	0	0	0
2022	MUNICIPALIDAD DISTRITAL DE LA ESPERANZA-TRUJILLO	GESTIÓN DE RIESGOS	ACTIVIDADES DE CONTROL	ESTABLECER COMO HERRAMIENTAS TALLERES PARTICIPATIVOS, ENTREVISTAS O PANEL DE EXPERTOS, PARA DETERMINAR LAS MEDIDAS DE CONTROL	3	0	0	0	0	0	0	0	0	0	0	0
2022	MUNICIPALIDAD DISTRITAL DE LA ESPERANZA-TRUJILLO	SUPERVISIÓN	SUPERVISIÓN	SUPERVISAR QUE EL ORGANO RESPONSABLE DE LA IMPLEMENTACION DEL SCI, REGISTRE LOS MEDIOS DE VERIFICACION Y EL ESTADO DE LA EJECUCION DE LAS MEDIDAS DE REMEDIACION Y CONTROL	3	0	0	0	0	0	0	0	0	0	0	0
2022	MUNICIPALIDAD DISTRITAL DE LA ESPERANZA-TRUJILLO	CULTURA ORGANIZACIONAL	AMBIENTE DE CONTROL	NORMAS DE CONDUCTA DE SUS FUNCIONARIOS	3	0	0	0	0	0	0	0	0	0	0	0
2022	MUNICIPALIDAD DISTRITAL DE LA ESPERANZA-TRUJILLO	CULTURA ORGANIZACIONAL	AMBIENTE DE CONTROL	ESTABLECIMIENTO DE CANAL DE DENUNCIAS	3	0	0	0	0	0	0	0	0	0	0	0
2022	MUNICIPALIDAD DISTRITAL DE LA ESPERANZA-TRUJILLO	CULTURA ORGANIZACIONAL	INFORMACIÓN Y COMUNICACIÓN	LA ENTIDAD REGISTRA DE FORMA OPORTUNA CON FRECUENCIA MENSUAL EN EL APLICATIVO INFOOBRAS EL AVANCE FISICO DE LAS OBRAS PUBLICAS EN EJECUCION	0	0	3	0	0	0	0	0	0	0	0	0
2022	MUNICIPALIDAD DISTRITAL DE LA ESPERANZA-TRUJILLO	CULTURA ORGANIZACIONAL	INFORMACIÓN Y COMUNICACIÓN	NOTAS INFORMATIVAS	3	0	0	0	0	0	0	0	0	0	0	0

2022	MUNICIPALIDAD DISTRITAL DE LA ESPERANZA-TRUJILLO	GESTIÓN DE RIESGOS	EVALUACIÓN DE RIESGOS	ESTABLECER UNA METODOLOGIA QUE CONTENGA CRITERIOS REQUERIDOS POR LA ENTIDAD AL MOMENTO DE REALIZAR IDENTIFICACION DE LOS RIESGOS	18	0	0	0	0	0	0	0	0	0	0	0
2022	MUNICIPALIDAD DISTRITAL DE LA ESPERANZA-TRUJILLO	GESTIÓN DE RIESGOS	EVALUACIÓN DE RIESGOS	DESARROLLAR TALLERES PARTICIPATIVOS O ENTREVISTAS PARA IDENTIFICAR Y VALORAR LOS RIESGOS	3	0	0	0	0	0	0	0	0	0	0	0
2022	MUNICIPALIDAD DISTRITAL DE LA ESPERANZA-TRUJILLO	CULTURA ORGANIZACIONAL	AMBIENTE DE CONTROL	LA ENTIDAD ELABORARA METODOLOGIA DE INDICADORES DE DESEMPEÑO PARA MEDIR EL LOGRO DE SUS OBJETIVOS Y METAS Y RESULTADOS	0	0	0	3	0	0	0	0	0	0	0	0
2022	MUNICIPALIDAD DISTRITAL DE LA ESPERANZA-TRUJILLO	CULTURA ORGANIZACIONAL	AMBIENTE DE CONTROL	REPORTE MENSUAL DE CONTROL UTILIZANDO MEDIOS VIRTUALES	0	0	0	3	0	0	0	0	0	0	0	0
2022	MUNICIPALIDAD DISTRITAL DE LA ESPERANZA-TRUJILLO	CULTURA ORGANIZACIONAL	INFORMACIÓN Y COMUNICACIÓN	ACTAS DE REUNIONES DE TRABAJO	3	0	0	0	0	0	0	0	0	0	0	0
2022	MUNICIPALIDAD DISTRITAL DE LA ESPERANZA-TRUJILLO	GESTIÓN DE RIESGOS	EVALUACIÓN DE RIESGOS	SELECCION DE MEDIDAS DE CONTROL PARA LOS RIESGOS VALORADOS COMPRENDIDOS FUERA DE LA TOLERANCIA AL RIESGO EN LA GESTION ADMINISTRATIVA	3	0	0	0	0	0	0	0	0	0	0	0
2022	MUNICIPALIDAD DISTRITAL DE LA ESPERANZA-TRUJILLO	SUPERVISIÓN	SUPERVISIÓN	ELABORAR UN INFORME MENSUAL A LA ALTA DIRECCION SOBRE LOS RESULTADOS DEL SEGUIMIENTO DE LA EJECUCION DEL PLAN DE ACCION ANUAL PARA LA IMPLEMENTACION DEL SCI	3	0	0	0	0	0	0	0	0	0	0	0
2022	MUNICIPALIDAD DISTRITAL DE LA ESPERANZA-TRUJILLO	CULTURA ORGANIZACIONAL	AMBIENTE DE CONTROL	REALIZAR UNA CHARLA DE SENSIBILIZACION SOBRE ETICA, INTEGRIDAD Y SU IMPORTANCIA EN LA FUNCION PUBLICA	3	0	0	0	0	0	0	0	0	0	0	0
2022	MUNICIPALIDAD DISTRITAL DE LA ESPERANZA-TRUJILLO	CULTURA ORGANIZACIONAL	AMBIENTE DE CONTROL	DESIGNAR UN FUNCIONARIO O SERVIDOR QUE SE DEDIQUE A LA SENSIBILIZACION, CAPACITACION, ORIENTACION Y SOPORTE A LAS UNIDADES ORGANICAS PARA LA IMPLEMENTACION DEL SCI	3	0	0	0	0	0	0	0	0	0	0	0
2022	MUNICIPALIDAD DISTRITAL DE LA ESPERANZA-TRUJILLO	CULTURA ORGANIZACIONAL	AMBIENTE DE CONTROL	EVALUACION DEL DESEMPEÑO DE FUNCIONARIOS	3	0	0	0	0	0	0	0	0	0	0	0
2022	MUNICIPALIDAD DISTRITAL DE LA ESPERANZA-TRUJILLO	CULTURA ORGANIZACIONAL	AMBIENTE DE CONTROL	LA ENTIDAD REALIZARA LA EVALUACION ANUAL DEL DESEMPEÑO DE LOS FUNCIONARIOS CONFORME A LA NORMATIVA VIGENTE	0	0	0	3	0	0	0	0	0	0	0	0
2022	MUNICIPALIDAD DISTRITAL DE LA ESPERANZA-TRUJILLO	CULTURA ORGANIZACIONAL	INFORMACIÓN Y COMUNICACIÓN	LA ENTIDAD DIFUNDE A LA CIUDADANIA LA INFORMACION DE SU EJECUCION PRESUPUESTAL UTILIZANDO LA WEB INSTITUCIONAL Y LOS MEDIOS DE COMUNICACION QUE DISPONE	0	0	3	0	0	0	0	0	0	0	0	0

Estado de Medidas de Control

Año	Unidad Ejecutora Presupuestal	Sector	Nombre Producto	Nombre Medida	Seguimiento Semestral Imp	Seguimiento Semestral No Imp	Seguimiento Semestral Pro	Seguimiento Semestral Pen	Seguimiento Semestral Des	Seguimiento Semestral No Aplic	Seguimiento Anual Imp	Seguimiento Anual No Imp	Seguimiento Anual Pro	Seguimiento Anual Pen	Seguimiento Anual Des	Seguimiento Anual No Aplic
2022	MUNICIPALIDAD DISTRITAL DE LA ESPERANZA-TRUJILLO	DESARROLLO E INCLUSION SOCIAL	PROGRAMA DEL VASO DE LECHE	CONTRATAR PERSONAL CON PERFIL PERTINENTE PARA LA VERIFICACION DE LAS ESPECIFICACIONES TECNICAS	3	0	0	0	0	0	0	0	0	0	0	0
2022	MUNICIPALIDAD DISTRITAL DE LA ESPERANZA-TRUJILLO	DESARROLLO E INCLUSION SOCIAL	PROGRAMA DEL VASO DE LECHE	CONTAR OPORTUNAMENTE CON LA PECOSA, FACTURA, Y ANALISIS DE CONFORMIDAD DE LOS PRODUCTOS DEL PVL	3	0	0	0	0	0	0	0	0	0	0	0
2022	MUNICIPALIDAD DISTRITAL DE LA ESPERANZA-TRUJILLO	AMBIENTAL	MANTENIMIENTO DE PARQUES Y JARDINES	CONTROLAR Y FUMIGAR PLAGAS, APLICACION DE INSECTICIDAS, MANEJO SEGURO DE PESTICIDAS, CON PROCEDIMIENTOS ESPECIFICOS PARA CADA TIPO DE PLAGA	3	0	0	0	0	0	0	0	0	0	0	0
2022	MUNICIPALIDAD DISTRITAL DE LA ESPERANZA-TRUJILLO	AMBIENTAL	3000848: RESIDUOS SOLIDOS DEL AMBITO MUNICIPAL DISPUESTOS ADECUADAMENTE	REALIZAR CAPACITACION Y CONCIENTIZACION DE LOS SERVIDORES SOBRE LA IMPORTANCIA DEL BUEN TRATO A LA POBLACION	0	0	3	0	0	0	0	0	0	0	0	0
2022	MUNICIPALIDAD DISTRITAL DE LA ESPERANZA-TRUJILLO	AMBIENTAL	3000848: RESIDUOS SOLIDOS DEL AMBITO MUNICIPAL DISPUESTOS ADECUADAMENTE	CONTAR CON PROGRAMACION DE MANTENIMIENTO PREVENTIVO DE LAS UNIDADES VEHICULARES	0	0	3	0	0	0	0	0	0	0	0	0
2022	MUNICIPALIDAD DISTRITAL DE LA ESPERANZA-TRUJILLO	AMBIENTAL	GESTION INTEGRAL DE RECOLECCION DE RESIDUOS SOLIDOS	CAPACITAR A LOS TRABAJADORES DE LIMPIEZA PUBLICA EN MECANICA Y CONDUCCION	3	0	0	0	0	0	0	0	0	0	0	0
2022	MUNICIPALIDAD DISTRITAL DE LA ESPERANZA-TRUJILLO	VIVIENDA CONSTRUCCION Y SANEAMIENTO	INVERSIONES EJECUTADAS POR CONTRATA- PROYECTOS DE MEJORAMIENTO DE INFRAESTRUCTURA DEPORTIVA	COORDINACI ON FLUIDA ENTRE LA GDUPT, GPPM Y LA GAF; ASIMISMO ENTRE LA GDUPT Y LA EMPRESA CONTRATISTA	0	0	0	3	0	0	0	0	0	0	0	0
2022	MUNICIPALIDAD DISTRITAL DE LA ESPERANZA-TRUJILLO	VIVIENDA CONSTRUCCION Y SANEAMIENTO	INVERSIONES EJECUTADAS POR CONTRATA- PROYECTOS DE MEJORAMIENTO DE INFRAESTRUCTURA DEPORTIVA	VISITAS CONJUNTAS DE SUPERVISION ENTRE EL SUPERVISOR DE LA MDE, RESIDENTE DE OBRA, SUPERVISOR DEL PROYECTO	0	0	0	3	0	0	0	0	0	0	0	0
2022	MUNICIPALIDAD DISTRITAL DE LA ESPERANZA-TRUJILLO	MUJER Y POBLACIONES VULNERABLES	5001059: PROGRAMA DEL VASO DE LECHE	ASEGURAR QUE PERSONAL COMPETENTE DE SUPERVISION VISITE DE MANERA REGULAR A LOS CLUBES DE MADRES	0	0	3	0	0	0	0	0	0	0	0	0
2022	MUNICIPALIDAD DISTRITAL DE LA ESPERANZA-TRUJILLO	MUJER Y POBLACIONES VULNERABLES	5001059: PROGRAMA DEL VASO DE LECHE	DISPOSICION DE LA ALTA DIRECCIÓN PARA LA ADQUISICION DE UTENSILIOS PARA LOS CLUBES DE MADRES	0	0	3	0	0	0	0	0	0	0	0	0
2022	MUNICIPALIDAD DISTRITAL DE LA ESPERANZA-TRUJILLO	MUJER Y POBLACIONES VULNERABLES	5001059: PROGRAMA DEL VASO DE LECHE	ESTABLECER UNA ADECUADA CAPACITACION EN BUENAS PRACTICAS DE MANIPULACION DE ALIMENTOS	0	0	3	0	0	0	0	0	0	0	0	0
2022	MUNICIPALIDAD DISTRITAL DE LA ESPERANZA-TRUJILLO	DESARROLLO E INCLUSION SOCIAL	PROGRAMA DEL VASO DE LECHE	ASEGURAR QUE PERSONAL ASIGNADO CUMPLA TODAS LAS FASES DEL PROCESO DE VERIFICACION DE ESPECIFICACIONES DEL PRODUCTO	3	0	0	0	0	0	0	0	0	0	0	0
2022	Comentario.- En caso de no ser aplicable el presente anexo, consignar lo siguiente:	AMBIENTAL	MANTENIMIENTO DE PARQUES Y JARDINES	REALIZAR LA SUPERVISION DEL RIEGO IN SITU	3	0	0	0	0	0	0	0	0	0	0	0
2022	Justificación de N/A del Anexo	AMBIENTAL	INTEGRAL DE RECOLECCION DE RESIDUO	INTENSIFICAR LA SUPERVISION DEL PERSONAL EN CAMPO	3	0	0	Sostenido	0	0	0	0	0	0	0	0
2022	MUNICIPALIDAD DISTRITAL DE LA ESPERANZA-TRUJILLO	AMBIENTAL	5000939: MANTENIMIENTO DE PARQUES Y JARDINES	PERFILADO PERIODICO DE PARQUES O COMPLEJOS	0	0	3	0	0	0	0	0	0	0	0	0
2022	MUNICIPALIDAD DISTRITAL DE LA ESPERANZA-TRUJILLO	SALUD	3033251: FAMILIAS SALUDABLES CON CONOCIMIENTOS PARA EL CUIDADO INFANTIL, LACTANCIA MATERNA EXCLUSIVA Y LA ADECUADA ALIMENTACION Y PROTECCION DEL MENOR DE 36 MESES	COORDINADORES VERIFICAN LAS VISITAS DOMICILIARIAS DE PROMOTORES A FAMILIAS PRIORIZADAS	0	0	3	0	0	0	0	0	0	0	0	0
2022	MUNICIPALIDAD DISTRITAL DE LA ESPERANZA-TRUJILLO	VIVIENDA CONSTRUCCION Y SANEAMIENTO	INVERSIONES EJECUTADAS POR CONTRATA-PROYECTO DE SEGURIDAD CIUDADANA	VISITAS CONJUNTAS DE SUPERVISION ENTRE EL SUPERVISOR DE LA MDE, RESIDENTE DE OBRA, SUPERVISOR DEL PROYECTO	0	0	0	3	0	0	0	0	0	0	0	0
2022	MUNICIPALIDAD DISTRITAL DE LA ESPERANZA-TRUJILLO	VIVIENDA CONSTRUCCION Y SANEAMIENTO	INVERSIONES EJECUTADAS POR CONTRATA-PROYECTOS DE MEJORAMIENTO VIAL LOCAL	VISITAS CONJUNTAS ENTRE SUPERVISOR DE LA MUNICIPALIDAD, RESIDENTE DE OBRA, SUPERVISOR DEL PROYECTO	0	0	0	3	0	0	0	0	0	0	0	0
2022	MUNICIPALIDAD DISTRITAL DE LA ESPERANZA-TRUJILLO	VIVIENDA CONSTRUCCION Y SANEAMIENTO	INVERSIONES EJECUTADAS POR CONTRATA- PROYECTO DE MEJORAMIENTO DE PARQUES Y JARDINES	VISITAS DE SUPERVISION CONJUNTAS ENTRE EL SUPERVISOR DE LA MUNICIPALIDAD, RESIDENTE DE LA OBRA, SUPERVISOR DEL PROYECTO	0	0	0	3	0	0	0	0	0	0	0	0
2022	VISTO BUENO DEL RESPONSABLE DEL SISTEMA ADMINISTRATIVO	INTERIOR	FIRMA DEL FUNCIONARIO RESPONSABLE / TITULAR DE LA UNIDAD EJECUTORA	MEJORAR LOS PROCESOS ADMINISTRATIVOS INTERNOS PARA ACORTAR LOS PLAZOS DEL MANTENIMIENTO DE LOS VEHICULOS ASIGNADOS A SERENAZGO	3	0	0	0	0	0	0	0	0	0	0	0
2022	MUNICIPALIDAD DISTRITAL DE LA ESPERANZA-TRUJILLO	AMBIENTAL	GESTION INTEGRAL DE RECOLECCION DE RESIDUOS SOLIDOS	CAPACITAR A LOS TRABAJADORES DE LIMPIEZA PUBLICA EN MANTENIMIENTO PREVENTIVO	3	0	0	0	0	0	0	0	0	0	0	0
2022	MUNICIPALIDAD DISTRITAL DE LA ESPERANZA-TRUJILLO	AMBIENTAL	5000939: MANTENIMIENTO DE PARQUES Y JARDINES	VERIFICACION DE LAS ZONAS ASIGNADAS MEDIANTE GPS	0	0	3	0	0	0	0	0	0	0	0	0
2022	MUNICIPALIDAD DISTRITAL DE LA ESPERANZA-TRUJILLO	VIVIENDA CONSTRUCCION Y SANEAMIENTO	INVERSIONES EJECUTADAS POR CONTRATA- PROYECTO DE MEJORAMIENTO DE PARQUES Y JARDINES	COORDINACION FLUIDA ENTRE LA GDUPT, GPPM Y LA GAF; ASIMISMO CON EL CONTRATISTA DEL PROYECTO	0	0	0	3	0	0	0	0	0	0	0	0

2022	MUNICIPALIDAD DISTRITAL DE LA ESPERANZA-TRUJILLO	AMBIENTAL	MANTENIMIENTO DE PARQUES Y JARDINES	MANTENER EL CESPED, ARBUSTOS, ARBOLES, MEDIANTE EL PODAO, TENIENDO EN CUENTA EL TIPO DE CORTE, EL SISTEMA DE PODA, LA TEMPORADA Y LA INTENSIDAD	3	0	0	0	0	0	0	0	0	0	0	0
2022	MUNICIPALIDAD DISTRITAL DE LA ESPERANZA-TRUJILLO	AMBIENTAL	MANTENIMIENTO DE PARQUES Y JARDINES	RESEMBRAR GRASS AMERICANO EN LAS ZONAS RALEADAS DE PARQUES Y JARDINES QUE POR ENVEJECIMIENTO DEL CESPED U OTRAS SITUACIONES ADVERSAS LO REQUIERE PARA SU REHABILITACION.	3	0	0	0	0	0	0	0	0	0	0	0
2022	MUNICIPALIDAD DISTRITAL DE LA ESPERANZA-TRUJILLO	INTERIOR	3000355: PATRULLAJE POR SECTOR, 3000356: COMUNIDAD ORGANIZADA A FAVOR DE LA SEGURIDAD CIUDADANA	CAPACITACION PERIODICA DEL PERSONAL SEGUN PERFIL Y REGLAMENTO DEL SERVIDOR CIVIL DE LA MDE	0	0	3	0	0	0	0	0	0	0	0	0
2022	MUNICIPALIDAD DISTRITAL DE LA ESPERANZA-TRUJILLO	AMBIENTAL	5000939: MANTENIMIENTO DE PARQUES Y JARDINES	INSTALACION DE BARANDAS EN LA PARTE SUPERIOR DE LA CISTERNA PARA MITIGAR RIESGO DE ALTURA	0	0	3	0	0	0	0	0	0	0	0	0
2022	MUNICIPALIDAD DISTRITAL DE LA ESPERANZA-TRUJILLO	AMBIENTAL	5000939: MANTENIMIENTO DE PARQUES Y JARDINES	INSTALACION DE LUCES LATERALES, FRONTALES Y POSTERIORES PARA OPTIMIZAR LA VISION DE LOS TRABAJADORES	0	0	3	0	0	0	0	0	0	0	0	0
2022	MUNICIPALIDAD DISTRITAL DE LA ESPERANZA-TRUJILLO	VIVIENDA CONSTRUCCION Y SANEAMIENTO	INVERSIONES EJECUTADAS POR CONTRATA-PROYECTO DE SEGURIDAD CIUDADANA	COORDINACION ENTRE LA GDUPT, GPPM Y LA GAF; ASIMISMO CON EL CONTRATISTA DEL PROYECTO	0	0	3	0	0	0	0	0	0	0	0	0
2022	MUNICIPALIDAD DISTRITAL DE LA ESPERANZA-TRUJILLO	VIVIENDA CONSTRUCCION Y SANEAMIENTO	INVERSIONES EJECUTADAS POR CONTRATA-PROYECTOS DE MEJORAMIENTO VIAL LOCAL	COORDINACION FLUIDA ENTRE LA GDUPT, LA GPPM Y LA GAF; Y DE OTRO LADO, CON LA EMPRESA CONTRATISTA	0	0	3	0	0	0	0	0	0	0	0	0
2022	MUNICIPALIDAD DISTRITAL DE LA ESPERANZA-TRUJILLO	AMBIENTAL	MANTENIMIENTO DE PARQUES Y JARDINES	CONTROL FITOSANITARIO A TODAS LAS ESPECIES VEGETALES EXISTENTES EN LAS AREAS VERDES EN MANTENIMIENTO, CON LA APLICACION DE INSECTICIDAS Y FUNGICIDAS, PARA EL CONTROL Y PREVENCION DE PLAGAS Y ENFERMEDADES	3	0	0	0	0	0	0	0	0	0	0	0
2022	MUNICIPALIDAD DISTRITAL DE LA ESPERANZA-TRUJILLO	INTERIOR	REDUCCION DE DELITOS Y FALTAS QUE AFECTAN LA SEGURIDAD CIUDADANA	PUBLICAR REPORTE DE ASISTENCIA DIARIA Y MENSUAL DEL PERSONAL DE SEGURIDAD CIUDADANA	3	0	0	0	0	0	0	0	0	0	0	0
2022	MUNICIPALIDAD DISTRITAL DE LA ESPERANZA-TRUJILLO	INTERIOR	REDUCCION DE DELITOS Y FALTAS QUE AFECTAN LA SEGURIDAD CIUDADANA	INSPECCIONAR DIARIAMENTE LOS VEHICULOS QUE INGRESAN AL TURNO Y REPORTAR LOS POSIBLES DESPERFECTOS	3	0	0	0	0	0	0	0	0	0	0	0
2022	MUNICIPALIDAD DISTRITAL DE LA ESPERANZA-TRUJILLO	EDUCACION	INVERSIONES EJECUTADAS POR CONTRATA- PROYECTO DE MEJORAMIENTO DE INFRAESTRUCTURA EDUCATIVA	VISITAS CONJUNTAS ENTRE SUPERVISOR DE LA MUNICIPALIDAD, RESIDENTE DE OBRA, SUPERVISOR DEL PROYECTO	0	0	3	0	0	0	0	0	0	0	0	0
2022	MUNICIPALIDAD DISTRITAL DE LA ESPERANZA-TRUJILLO	SALUD	3033251: FAMILIAS SALUDABLES CON CONOCIMIENTOS PARA EL CUIDADO INFANTIL, LACTANCIA MATERNA EXCLUSIVA Y LA ADECUADA ALIMENTACION Y PROTECCION DEL MENOR DE 36 MESES	SESIONES DEMOSTRATIVAS CON APLICACION DE PROTOCOLOS BIOSANITARIOS	0	0	3	0	0	0	0	0	0	0	0	0
2022	MUNICIPALIDAD DISTRITAL DE LA ESPERANZA-TRUJILLO	AMBIENTAL	MANTENIMIENTO DE PARQUES Y JARDINES	REALIZAR LA PROPAGACION DE PLANTAS MEDIANTE TECNICAS SENCILLAS DE MANEJO DE PLANTAS FORESTALES Y ORNAMENTALES.	3	0	0	0	0	0	0	0	0	0	0	0
2022	MUNICIPALIDAD DISTRITAL DE LA ESPERANZA-TRUJILLO	INTERIOR	3000355: PATRULLAJE POR SECTOR, 3000356: COMUNIDAD ORGANIZADA A FAVOR DE LA SEGURIDAD CIUDADANA	PREPARAR REPORTE DIARIO Y MENSUAL DE ASISTENCIA DEL PERSONAL	0	0	3	0	0	0	0	0	0	0	0	0
2022	MUNICIPALIDAD DISTRITAL DE LA ESPERANZA-TRUJILLO	AMBIENTAL	3000848: RESIDUOS SOLIDOS DEL AMBITO MUNICIPAL DISPUESTOS ADECUADAMENTE	MONITOREAR POR GPS EL RECORRIDO DE CADA UNIDAD VEHICULAR HASTA LA DISPOSICION FINAL DE RRSS	0	0	3	0	0	0	0	0	0	0	0	0
2022	MUNICIPALIDAD DISTRITAL DE LA ESPERANZA-TRUJILLO	DESARROLLO E INCLUSION SOCIAL	PROGRAMA DEL VASO DE LECHE	VALIDAR INSTRUMENTO QUE PERMITAN VERIFICAN LAS ESPECIFICACIONES TECNICAS DEL PRODUCTO DEL PVL.	3	0	0	0	0	0	0	0	0	0	0	0
2022	MUNICIPALIDAD DISTRITAL DE LA ESPERANZA-TRUJILLO	AMBIENTAL	MANTENIMIENTO DE PARQUES Y JARDINES	EFECTUAR LA RECOLECCION Y GERMINACION DE SEMILLAS	3	0	0	0	0	0	0	0	0	0	0	0
2022	MUNICIPALIDAD DISTRITAL DE LA ESPERANZA-TRUJILLO	AMBIENTAL	MANTENIMIENTO DE PARQUES Y JARDINES	CONSERVAR LOS ARBOLES EN LAS VIAS PUBLICAS PERMITIENDO LA MEJORA DEL MEDIO AMBIENTE Y LA ESTETICA URBANA	3	0	0	0	0	0	0	0	0	0	0	0
2022	MUNICIPALIDAD DISTRITAL DE LA ESPERANZA-TRUJILLO	AMBIENTAL	GESTION INTEGRAL DE RECOLECCION DE RESIDUOS SOLIDOS	MONITOREAR POR GPS EL RECORRIDO DE CADA UNIDA VEHICULAR HASTA EL BOTADERO	3	0	0	0	0	0	0	0	0	0	0	0
2022	MUNICIPALIDAD DISTRITAL DE LA ESPERANZA-TRUJILLO	AMBIENTAL	GESTION INTEGRAL DE RECOLECCION DE RESIDUOS SOLIDOS	DICTAR CHARLA SOBRE ETICA E INTEGRIDAD EN LAS LABORES DE LIMPIEZA PUBLICA	3	0	0	0	0	0	0	0	0	0	0	0
2022	MUNICIPALIDAD DISTRITAL DE LA ESPERANZA-TRUJILLO	AMBIENTAL	3000848: RESIDUOS SOLIDOS DEL AMBITO MUNICIPAL DISPUESTOS ADECUADAMENTE	CONTAR CON UN CHECK LIST DIARIO PARA EL CONTROL DE LA SALIDA DEL PERSONAL Y DE LAS UNIDADES VEHICULARES	0	0	3	0	0	0	0	0	0	0	0	0
2022	MUNICIPALIDAD DISTRITAL DE LA ESPERANZA-TRUJILLO	AMBIENTAL	MANTENIMIENTO DE PARQUES Y JARDINES	REALIZAR CAMPAÑAS DE CONCIENTIZACION SOBRE MANTENIMIENTO Y CONSERVACION DEL MEDIO AMBIENTE, A TRAVES DE CHARLAS, TALLERES, CARTELES Y TRIPTICOS	3	0	0	0	0	0	0	0	0	0	0	0
2022	MUNICIPALIDAD DISTRITAL DE LA ESPERANZA-TRUJILLO	AMBIENTAL	GESTION INTEGRAL DE RECOLECCION DE RESIDUOS SOLIDOS	APLICAR PROCESOS ADMINISTRATIVOS SANCIONADORES- PAS	3	0	0	0	0	0	0	0	0	0	0	0
2022	MUNICIPALIDAD DISTRITAL DE LA ESPERANZA-TRUJILLO	AMBIENTAL	MANTENIMIENTO DE PARQUES Y JARDINES	REALIZAR LA LIMPIEZA DE HOJAS SECAS, RAMAS, HIERBAS, ELIMINACION DE PLANTAS NO DESEADAS.	3	0	0	0	0	0	0	0	0	0	0	0
2022	MUNICIPALIDAD DISTRITAL DE LA ESPERANZA-TRUJILLO	AMBIENTAL	MANTENIMIENTO DE PARQUES Y JARDINES	ABONAR Y FERTILIZAR PARQUES Y JARDINES CON EL USO DEL COMPOST (ABONO ORGANICO), Y FERTILIZANTES	3	0	0	0	0	0	0	0	0	0	0	0
2022	MUNICIPALIDAD DISTRITAL DE LA ESPERANZA-TRUJILLO	INTERIOR	REDUCCION DE DELITOS Y FALTAS QUE AFECTAN LA SEGURIDAD CIUDADANA	MEJORAR EL RENDIMIENTO LABORAL CON LA APLICACION DEL REGLAMENTO INTERNO DE SERVIDORES CIVILES DE LA MUNICIPALIDAD	3	0	0	0	0	0	0	0	0	0	0	0
2022	MUNICIPALIDAD DISTRITAL DE LA ESPERANZA-TRUJILLO	EDUCACION	INVERSIONES EJECUTADAS POR CONTRATA- PROYECTO DE MEJORAMIENTO DE INFRAESTRUCTURA EDUCATIVA	COORDINACION FLUIDA ENTRE LA GDUPT, GPPM Y LA GAF; Y ENTRE LA GDUPT Y LA EMPRESA CONTRATISTA	0	0	3	0	0	0	0	0	0	0	0	0
2022	MUNICIPALIDAD DISTRITAL DE LA ESPERANZA-TRUJILLO	AMBIENTAL	GESTION INTEGRAL DE RECOLECCION DE RESIDUOS SOLIDOS	ORGANIZAR CHARLAS DE SEGURIDAD Y SALUD OCUPACIONAL	3	0	0	0	0	0	0	0	0	0	0	0
2022	MUNICIPALIDAD DISTRITAL DE LA ESPERANZA-TRUJILLO	AMBIENTAL	MANTENIMIENTO DE PARQUES Y JARDINES	ELIMINAR EN FORMA DIARIA LA BASURA Y MATERIAL DE DESECHO GENERADO POR EL BARRIDO, CORTE DE CESPED, PODAS, ETC, UTILIZANDO EL CAMION ASIGNADO PARA PARQUES Y JARDINES	3	0	0	0	0	0	0	0	0	0	0	0
2022	MUNICIPALIDAD DISTRITAL DE LA ESPERANZA-TRUJILLO	AMBIENTAL	5000939: MANTENIMIENTO DE PARQUES Y JARDINES	USO DE MOTOBOMBAS PARA QUE EL RIEGO SEA MAS PAREJO Y EFICIENTE	0	0	3	0	0	0	0	0	0	0	0	0

MUNICIPALIDAD DISTRITAL DE LA ESPERANZA

Ing. Herguein Martin Namay Valderrama
ALCALDE

MUNICIPALIDAD DISTRITAL DE LA ESPERANZA
GERENCIA MUNICIPAL
V° B°

ENTIDADES
SECCIÓN I
SISTEMAS ADMINISTRATIVOS

SISTEMA ADMINISTRATIVO DE MODERNIZACION DEL ESTADO
ANEXO N° 10.1

Nombre de la entidad	Municipalidad Distrital de La Esperanza
Departamento - Provincia - Distrito	La Libertad- Trujillo- La Esperanza
Titular de la entidad	Hergueín Martin Namay Valderrama
Cargo	Alcalde
Periodo en el cargo	2019-2022
Fecha de corte	23/12/2022

SIMPLIFICACIÓN ADMINISTRATIVA: Procedimientos Administrativos Estandarizados (PAE)

Información a completar por pliego relacionada con la implementación de los (PAE)			
N°	Adecuación de los PAE por medio del Sistema Único de Trámites (SUT) (1)	N° Ordenanza que aprueba los PAE y fecha de Publicación	Número de PAE implementados (2)
1			

Leyenda:

(1) El medio de verificación de la adecuación es el expediente registrado y publicado en el SUT.

(2) En el caso de Gobiernos Locales son 24 PAE a implementar. En el caso de Gobiernos Regionales son 195 PAE a implementar. En el caso de entidades del Poder Ejecutivo es solo un PAE a implementar

GESTIÓN POR PROCESOS

Información a completar por pliego relacionada con la documentación de los procesos de la entidad			
N°	Tipo de documentación de procesos	Adecuación a la Resolución de Secretaría de Gestión Pública N° 006-2018-PCM/SGP o la que haga sus veces (1)	Norma de aprobación
1	MAPRO	SI	RA N° 219-2021-MDE

(1) Sí: cuando el Mapa de Procesos o Manual de Procedimientos de la entidad se aprobó posteriormente a la emisión de la Norma Técnica para la implementación de la gestión por procesos en las entidades de la administración pública. La documentación de los procesos debe responder a los bienes, servicios o regulaciones que brinda la entidad, no a las unidades de organización de su estructura orgánica.

Comentario.- En caso de no ser aplicable el presente anexo, consignar lo siguiente:

Justificación de N/A del Anexo (1)	Sustento (2)
En relación a la pregunta 1- tenemos elaborado el TUPA en el aplicativo SUT; sin embargo aún no es ratificado por la Municipalidad Provincial de Trujillo	Informe N° 125-2022-MDE/GPPM-SGPMI

N/A: No aplica

(1) Desarrollar la justificación del porque no aplica registrar información en el anexo, de corresponder.

(2) Colocar el nombre del documento de sustento, de corresponder.

MUNICIPALIDAD DISTRITAL DE LA ESPERANZA
Sub Gerencia de Planificacion y Modernizacion Institucional
Econ. William Castañeda Casanova
SUB GERENTE

VISTO DEL RESPONSABLE DEL SISTEMA ADMINISTRATIVO

MUNICIPALIDAD DISTRITAL DE LA ESPERANZA
Ing. Hergueín Martin Namay Valderrama
ALCALDE

FIRMA DEL FUNCIONARIO RESPONSABLE / TITULAR DE LA UE

ENTIDADES
SECCIÓN I
SISTEMAS ADMINISTRATIVOS

SISTEMA ADMINISTRATIVO DE DEFENSA JURÍDICA DE ESTADO
ANEXO N° 11.1
CANTIDAD TOTAL DE OTROS PROCESOS

Nombre de la entidad : MUNICIPALIDAD DISTRITAL DE LA ESPERANZA
Departamento - Provincia - Distrito : LA LIBERTAD - TRUJILLO - LA ESPERANZA

Titular de la entidad : HERGUEIN MARTIN NAMAY VALDERRAMA
Cargo : ALCALDE
Periodo en el cargo : 2019 - 2022
Fecha de corte : 23/12/2022

RELACIÓN DE INVESTIGACIONES O PROCESOS PENALES DERIVADOS DE INFORMES DE CONTROL O AUDITORÍAS (1)		
Cantidad total de Investigaciones en el Ministerio Público (2)	Cantidad total de procesos penales en el Poder Judicial (3)	Cantidad total de carga procesal (SUMA DE A+B)
3	0	3

(1) El presente formato esta orientado a recopilar información en forma total y/o acumulada.
(2) Precisar la cantidad total y/o acumulada del total de investigaciones en giro que derivaron de informes control o auditorías.
(3) Precisar la cantidad total y/o acumulada del total de procesos penales en giro que derivaron de informes control o auditorías.

PROCESOS JUDICIALIZADOS PARA RECUPERACIÓN JUDICIAL DE BIENES INMUEBLES (1)	CANTIDAD
Cantidad total de procesos judiciales en trámite	1
Cantidad total de procesos judiciales en ejecución	0
Cantidad total de procesos judiciales con programación de diligencia de lanzamiento y/o desalojo	0

(1) El presente formato esta orientado a recopilar la información en forma total y/o acumulada

PROCEDIMIENTOS ADMINISTRATIVOS DE RECUPERACIÓN EXTRAJUDICIAL DE BIENES INMUEBLES (1)	CANTIDAD
Cantidad total de procedimientos administrativos en trámite	1
Cantidad total de procedimientos administrativos con programación de diligencia de lanzamiento y/o desalojo	0

(1) El presente formato esta orientado a recopilar la información en forma total y/o acumulada

TOTAL DE EMBARGOS EJECUTADOS (1)	CANTIDAD
Embargos ejecutados	0

Comentario.- En caso de no ser aplicable el presente anexo, consignar lo siguiente:

Justificación de N/A del Anexo (1)	Sustento (2)

N/A: No aplica

(1) Desarrollar la justificación del porque no aplica registrar información en el anexo, de corresponder.
(2) Colocar el nombre del documento de sustento, de corresponder.

MUNICIPALIDAD DISTRITAL DE LA ESPERANZA
PROCURADORA PÚBLICA MUNICIPAL
Merly Haydeé Acosta Julián
ABOGADA
REG. CALL. N° 7480

VISTO DEL RESPONSABLE DEL SISTEMA ADMINISTRATIVO

MUNICIPALIDAD DISTRITAL DE LA ESPERANZA
Ing. Hergueín Martín Namay Valderrama
ALCALDE

FIRMA DEL FUNCIONARIO RESPONSABLE / TITULAR DE LA UE

ENTIDADES
SECCIÓN I
SISTEMAS ADMINISTRATIVOS

SISTEMA ADMINISTRATIVO DE DEFENSA JURÍDICA DE ESTADO
ANEXO N° 11.2
CASOS EMBLEMÁTICOS Y DE CASOS CON MONTOS MAYORES O IGUALES A 50 UIT

Nombre de la entidad : MUNICIPALIDAD DISTRITAL DE LA ESPERANZA
Departamento - Provincia - Distrito : LA LIBERTAD - TRUJILLO - LA ESPERANZA

Titular de la entidad : HERGUEIN MARTIN NAMAY VALDERRAMA
Cargo : ALCALDE
Periodo en el cargo : 2019 - 2022
Fecha de corte : 23/12/2022

Cantidad Total de Casos Emblemáticos	

N° de Carpeta Fiscal, Expediente Judicial u otro tipo de Expediente	Órgano Fiscal/Jurisdiccional/ otros (2)	Distrito Fiscal/Distrito Judicial/similares	Sujeto Procesal (3)	Naturaleza/ Especialidad (4)	Materia/ Delitos (5)	Fecha del Auto Admisorio/ Fecha de Inicio de Diligencias Preliminares/otros similares	Estadio Procesal (6)	Pretensión Económica S/. (7)	Monto establecido en la Sentencia S/.	Monto pagado por el Estado S/.	Monto pendiente de pago por el Estado S/.	Monto cobrado por el Estado S/.	Monto pendiente de cobro por el Estado S/.	Cantidad total de personas investigadas/procesadas/demandadas en cada caso emblemático (8)
00707-2021-0-1618-JR-CI-01	JURISDICCIONAL	LA LIBERTAD	DEMANDANTE	CIVIL	INDEMNIZACION POR DAÑOS Y PERJUICIOS	7/04/2021	EN TRAMITE	S/ 235,566.67						23
00486-2021	FISCAL	LA LIBERTAD	DENUNCIANTE	PENAL	NEGOCIACION INCOMPATIBLE Y COLUSION	17/12/2021	EN TRAMITE	S/ 382,744.80						4

Se clasifica como emblemático:
1.1. Cuando los efectos de la investigación, proceso o delitos tengan una gran repercusión o impacto a nivel local, regional o nacional, o cuando los hechos den lugar a un proceso de complejo que involucre gran número de demandados, demandantes, investigados, procesados, así como, el desarrollo de numerosas diligencias
1.2. Incluir dentro de los casos emblemáticos, aquellos que involucren pretensiones económicas superiores a 50 UIT
1.3. Las investigaciones o procesos judiciales que tenga en su dominio contra ex-Alcaldes, ex-Gobernadores Regionales y ex-funcionarios públicos, o contra los actuales Alcaldes, Gobernadores y funcionarios públicos de la entidad

(1) El presente formato esta orientado a recopilar información por cada caso emblemático (en las diferentes especialidades o materias que conoce la procuraduría pública).
Se clasifica como emblemático:
1.1. Cuando los efectos de la investigación, proceso o delitos tengan una gran repercusión o impacto a nivel local, regional o nacional, o cuando los hechos den lugar a un proceso complejo que involucre gran número de demandados, demandantes, investigados, procesados, así como, el desarrollo de numerosas diligencias.
1.2. Incluir dentro de los casos emblemáticos, aquellos que involucren pretensiones económicas superiores a 50 UIT.
1.3. Las investigaciones o procesos judiciales que tenga en su dominio contra ex-Alcaldes, ex-Gobernadores Regionales y ex-funcionarios públicos, o contra los actuales Alcaldes, Gobernadores y funcionarios públicos de la gestión saliente.

(2) Precisar el órgano fiscal, jurisdiccional, arbitro y otros que tiene a cargo el caso
(3) Situación juridica de la entidad en el caso o proceso (denunciante, denunciado, demandado, demandante, agraviado, actor civil, tercero civil y otros)
(4) Precisar en cada caso emblemático su naturaleza o especialidad (penal, civil, laboral, contencioso administrativo y otros)
(5) Precisar en cada caso emblemático la materia o delitos (beneficios sociales, responsabilidad contractual, reinvindicación, usurpación, daños, apropiación ilicita y otros)
(6) Precisar si el caso emblemático se encuentra en trámite, apelación o ejecución
(7) Precisar la pretensión económica total del caso emblemático (presentada por el Estado o por la parte contraria). Consignar información solo cuando la pretensión sea económica.
(8) Precisar solo el número total de personas investigadas, procesadas, demandadas o demandantes, por cada caso emblemático.

Comentario.- En caso de no ser aplicable el presente anexo, consignar lo siguiente:

Justificación de N/A del Anexo	Sustento

MUNICIPALIDAD DISTRITAL DE LA ESPERANZA
PROCURADORA PUBLICA MUNICIPAL
Merly Haydee Acosta Julián
ABOGADA
REG. CALL. N° 7480

VISTO DEL RESPONSABLE DEL SISTEMA ADMINISTRATIVO

MUNICIPALIDAD DISTRITAL DE LA ESPERANZA
Ing. Hergueín Martin Namay Valderrama
ALCALDE

FIRMA DEL FUNCIONARIO RESPONSABLE / TITULAR DE LA UE

MUNICIPALIDAD DISTRITAL LA ESPERANZA

RENDICIÓN DE CUENTAS

Anexo 12

SECCIÓN 02

Indicadores de eficacia y otros relacionados a la entidad del informe de rendición de cuentas de titulares

2022

ANEXO 12

SECCIÓN II

INDICADORES DE EFICACIA Y OTROS RELACIONADOS A LA ENTIDAD DEL INFORME DE RENDICIÓN DE CUENTAS DE TITULARES

2061 - MUNICIPALIDAD DISTRITAL DE LA ESPERANZA-TRUJILLO
LA LIBERTAD - TRUJILLO – LA ESPERANZA

TITULAR DE LA ENTIDAD : HERGUEIN MARTIN , NAMAY VALDERRAMA
CARGO :
PERIODO EN EL CARGO : DEL 01/01/2019 AL 23/12/2022

LA MUNICIPALIDAD DISTRITAL DE LA ESPERANZA-TRUJILLO HA DETERMINADO LOS SIGUIENTES INDICADORES RELACIONADOS CON LA ENTIDAD Y SU ENTORNO; ASI COMO, CON BIENES Y SERVICIOS PÚBLICOS QUE BRINDA:

N°	Nombre del indicador	Unidad de medida	2015	2016	2017	2018	2019	2020	2021	2022	Sentido esperado del Indicador	Sector del Indicador	Ámbito Territorial	Fórmula del Indicador	Fuente	URL / Documento	Observaciones
1	ORGANIZACIONES SOCIALES DE BASE REGISTRADAS Y ATENDIDAS POR LA MUNICIPALIDAD	CANTIDAD	110	110	115	115	116	117	117	120	ASCENDENTE	NO APLICA	DISTRITAL	NUMERO DE ORGANIZACIONES SOCIALES DE BASE REGISTRADAS	UNIDAD DE PARTICIPACION VECINAL	ARCHIVOS DE LA UNIDAD DE PARTICIPACION VECINAL	ALGUNAS ORGANIZACIONES PUEDEN INACTIVARSE
2	EFICACIA DEL GASTO	CANTIDAD	85	85	85	85	85	85	85	85	ASCENDENTE	NO APLICA	DISTRITAL	GASTO DEVENGADO/PIM	SUBGERENCIA DE PRESUPUESTO	ARCHIVOS DE LA SUBGERENCIA DE PRESUPUESTO	NINGUNA
3	ACCIONES DE PATRULLAJE PREVENTIVO Y PATRULLAJE INTEGRADO	CANTIDAD	4164	9713	4664	3026	5233	5729	5510	7000	ASCENDENTE	NO APLICA	DISTRITAL	N° DE VEHICULOS X TURNO DE TRABAJO X DIAS DE PATRULLAJE	SUBGERENCIA DE SEGURIDAD CIUDADANA	ARCHIVO ESTADISTICO DE LA SUBGERENCIA DE SEGURIDAD CIUDADANA	NINGUNA

4	INSPECCIONES TECNICAS DE SEGURIDAD EN EDIFICACIONES PARA ESTABLECIMIENTOS	CANTIDAD	1250	1300	1250	1400	1400	1150	1300	1400	ASCENDENTE	NO APLICA	DISTRITAL	CANTIDAD DE INSPECCIONES REALIZADAS	SUBGERENCIA DE DEFENSA CIVIL	ARCHIVO DE LA SUBGERENCIA DE DEFENSA CIVIL Y GESTION DEL RIESGO DE DESASTRES	REFERIDO A LOS ESTABLECIMIENTOS QUE SOLICITAN LF Y OTROS
5	% DE LA RED VIAL DISTRITAL SIN PAVIMENTAR	CANTIDAD	40	39	38	37	34	33	32	30	DESCENDENTE	NO APLICA	DISTRITAL	KM DE VIAS NO PAVIMENTADAS /KM DE VIAS TOTALES	SUBGERENCIA DE ESTUDIOS Y PROYECTOS	ARCHIVO DE LA SUBGERENCIA DE ESTUDIOS Y PROYECTOS	INDICADOR EN PROCESO DE REVISION
6	INFRAESTRUCTURAS PUBLICAS QUE RECIBEN MANTENIMIENTO	CANTIDAD	50	25	50	50	35	35	75	45	ASCENDENTE	NO APLICA	DISTRITAL	REGISTRO CUANTITATIVO DEL MANTENIMIENTO DE OBRAS PUBLICAS	SUBGERENCIA DE MANTENIMIENTO DE OBRAS PUBLICAS	ARCHIVO DE LA SUBGERENCIA DE MANTENIMIENTO DE OBRAS PUBLICA	RELACION DE INFRAESTRUCTURAS QUE RECIBEN MANTENIMIENTO
7	CASOS ATENDIDOS POR LA DEMUNA Y EL ADULTO MAYOR	CANTIDAD	350	301	281	245	206	120	165	200	ASCENDENTE	NO APLICA	DISTRITAL	CANTIDAD DE CASOS ATENDIDOS POR LA DEMUNA+ CASOS ATENDIDOS POR EL CIAM	DEMUNA Y CIAM	ARCHIVOS DE LA DEMUNA Y DEL CIAM	CASOS ATENDIDOS
8	% DE POBLACION QUE ACCEDE A SERVICIOS DE LOS COMPLEJOS DEPORTIVOS Y RECREATIVOS	PORCENTAJE	65	68	70	73	75	76	77	80	ASCENDENTE	OTROS	DISTRITAL	POBLACION DEL AMBITO DE INFLUENCIA DE LOS COMPLEJOS DEPORTIVOS/ POBLACION TOTAL DEL DISTRITO	SUBGERENCIA DE ESTUDIOS Y PROYECTOS	ARCHIVO DE LA SUBGERENCIA DE ESTUDIOS Y PROYECTOS	SE CALCULA EN RELACION A LA UBICACION DE LOS COMPLEJOS DEPORTIVOS
9	CAMPAÑAS DE SALUD INTEGRAL Y PREVENTIVAS	CANTIDAD	12	12	12	12	12	24	18	12	ASCENDENTE	NO APLICA	DISTRITAL	CANTIDAD DE CAMPAÑAS DE SALUD REALIZADAS POR LA MUNICIPALIDAD Y/O CON LA MICRORED DE SALUD	SUBGERENCIA DE SALUD	ARCHIVO DE LA SUBGERENCIA DE SALUD	NINGUNA
10	FUNCIONAMIENTO DE JARDINES MUNICIPALES	CANTIDAD	8	8	8	8	8	8	8	8	ASCENDENTE	NO APLICA	DISTRITAL	CANTIDAD DE JARDINES MUNICIPALES	SUBGERENCIA DE EDUCACION	ARCHIVO DE LA SUBGERENCIA DE EDUCACION	JARDINES MUNICIPALES EN FUNCIONAMIENTO

11	% DE INFRAESTRUCTURA EDUCATIVA EN ESTADO INADECUADO	PORCENTAJE	92	92	92	92	91	90	89	88	DESCENDENTE	EDUCACION	DISTRITAL	INFRAESTRUCTURA EDUCATIVA EN MAL ESTADO/INFRAESTRUCTURA EDUCATIVA TOTAL	SUBGERENCIA DE OBRAS	PROGRAMA DE INVERSION MUNICIPAL	INVENTARIO DE INFRAESTRUCTURA EDUCATIVA
12	BENEFICIARIOS DEL PROGRAMA DEL VASO DE LECHE	CANTIDAD	4149	3851	3531	3226	3070	3800	3800	3800	ASCENDENTE	NO APLICA	DISTRITAL	CANTIDAD DE BENEFICIARIOS DEL PVL	PROGRAMA DEL VASO DE LECHE	ARCHIVO DEL PROGRAMA DEL VASO DE LECHE	PADRON DE BENEFICIARIOS DEL PVL
13	INSPECCIONES SANITARIAS EN MERCADOS DE ABASTOS	NUMERO	18	18	18	18	19	19	19	19	ASCENDENTE	NO APLICA	DISTRITAL	CANTIDAD DE MERCADOS DE ABASTOS INSPECCIONADOS	SUBGERENCIA DE SALUD	ARCHIVO DE LA SUBGERENCIA DE SALUD	NINGUNA
14	M2 DE AREAS VERDES IRRIGADAS	NUMERO	58000	58000	60000	63000	66013	75667	86859	107705	ASCENDENTE	NO APLICA	DISTRITAL	METRADOS DE AREA VERDE IRRIGADOS	SUBGERENCIA DE AREAS VERDES	ARCHIVO DE LA SUBGERENCIA DE AREAS VERDES	NINGUNA
15	COBERTURA DEL SERVICIO DE LIMPIEZA PUBLICA	PORCENTAJE	80	82	83	85	90	92	93	95	ASCENDENTE	NO APLICA	DISTRITAL	NUMERO DE VIVIENDAS ATENDIDAS CON EL SERVICIO SOBRE EL TOTAL DE VIVIENDAS	SUBGERENCIA DE LIMPIEZA PUBLICA	ARCHIVO DE LA SUBGERENCIA DE LIMPIEZA PUBLICA	NINGUNA
16	LICENCIAS DE FUNCIONAMIENTO EMITIDAS	NUMERO	300	300	300	320	311	297	392	400	ASCENDENTE	NO APLICA	DISTRITAL	NUMERO DE LICENCIAS DE FUNCIONAMIENTO EMITIDAS EN UN PERIODO DETERMINADO	GERENCIA DE DESARROLLO ECONOMICO	ARCHIVO DE LA SUBGERENCIA DE LICENCIAS Y COMERCIALIZACION	ARCHIVO DE LA SGLC

Se muestra el valor del indicador en un periodo de 8 años.

La información registrada en la Sección II del Informe de Rendición de Cuentas de Titulares tiene carácter de declaración jurada.

Leyenda:

A) Enunciado corto, concreto y auto explicativo, vinculado con el objetivo, acción o servicio público que brinda cada Entidad. El nombre del indicador debe contener tres elementos:

(Nombre del indicador = Parámetro de medición + Sujeto + Característica)

(B) Magnitud de referencia que permite cuantificar al indicador (Ej.: porcentaje, número, índice, tasa,cantidad, promedio, etc).

(C) Valor del indicador expresado en números.

(D) Orientación dónde debe tender el indicador, es decir, si el sentido esperado es ascendente o descendente.

(E) Correponde a la clasificación en Agricultura, Ambiente, Transporte, Educación, Vivienda, Salud, Trabajo, Producción, Energía y otros.

(F) Abarca el territorio donde se encuentran los usuarios del servicio o producto que brinda la entidad.

Indica los niveles territoriales para los que está disponible el indicador: nacional, regional, provincial o distrital.

(G) Expresión algebraica del indicador, se refiere a la explicación de la forma en que se relacionan las variables.

(H) Fuente: proporciona la información a partir de la cual se obtiene la información o valor del indicador

Interna: dependencia o unidad responsable de generar o proporcionar la información.

Externa: nombre de la entidad que genera bases de datos, estadísticas oficiales, documentos oficiales u otros.

URL: corresponde al enlace o dirección determinada de internet.

Documento

(I) Información referida al registro de los campos anteriores.



La información registrada en la Sección II del Informe de Rendición de Cuentas de Titulares tiene carácter de declaración jurada.

Fecha: 26/12/2022 12:58 p.m.

MUNICIPALIDAD DISTRITAL LA ESPERANZA

RENDICIÓN DE CUENTAS

Anexo 13

SECCIÓN 03

Relación de servicios públicos que brinda la entidad del informe de rendición de cuentas de titulares

2022

ANEXO 13

SECCIÓN III
RELACIÓN DE SERVICIOS PÚBLICOS QUE BRINDA LA ENTIDAD DEL INFORME DE RENDICIÓN DE CUENTAS DE TITULARES

2061 - MD LA ESPERANZA-TRUJILLO

LA LIBERTAD - TRUJILLO - LA ESPERANZA

TITULAR DE LA ENTIDAD	:	HERGUEIN MARTIN NAMAY VALDERRAMA
CARGO	:	
PERIODO EN EL CARGO	:	DEL 01/01/2019 AL 23/12/2022

LA MUNICIPALIDAD DISTRITAL DE LA ESPERANZA-TRUJILLO EN CUMPLIMIENTO DE SUS FUNCIONES Y ATRIBUCIONES BRINDA LOS SIGUIENTES BIENES Y SERVICIOS PÚBLICOS:

N°	Unidad Ejecutora	Sector del servicio público	Grupo	Servicios Públicos	Tipo de Servicio público	Condición
1	MUNICIPALIDAD DISTRITAL DE LA ESPERANZA-TRUJILLO	JUSTICIA	TRANSPARENCIA Y COMUNICACION	PUBLICIDAD DE LA INFORMACIÓN DE LA ADMINISTRACIÓN PÚBLICA DE LA ENTIDAD FOMENTANDO UNA CULTURA DE TRANSPARENCIA	SERVICIO	NO APLICA
2	MUNICIPALIDAD DISTRITAL DE LA ESPERANZA-TRUJILLO	DESARROLLO E INCLUSION SOCIAL	SOCIEDAD Y BIENESTAR	PROMOCIÓN Y DESARROLLO DE ORGANIZACIONES SOCIALES DE BASE	SERVICIO	APLICA
3	MUNICIPALIDAD DISTRITAL DE LA ESPERANZA-TRUJILLO	CULTURA	DESARROLLO Y COMPETITIVIDAD	PROMOCION E INCENTIVO DE LAS ACTIVIDADES ARTISTICAS Y CULTURALES	SERVICIO	NO APLICA
4	MUNICIPALIDAD DISTRITAL DE LA ESPERANZA-TRUJILLO	INTERIOR	SEGURIDAD	PREVENCIÓN Y ATENCIÓN DE LA SEGURIDAD CIUDADANA	SERVICIO	APLICA
5	MUNICIPALIDAD DISTRITAL DE LA ESPERANZA-TRUJILLO	PRESIDENCIA CONSEJO MINISTROS	SEGURIDAD	PREPARACION Y RESPUESTA FRENTE A EMERGENCIAS Y DESASTRES	SERVICIO	APLICA
6	MUNICIPALIDAD DISTRITAL DE LA ESPERANZA-TRUJILLO	VIVIENDA CONSTRUCCION Y SANEAMIENTO	INFRAESTRUCTURA Y TRANSPORTE	PLANEAMIENTO Y GESTIÓN URBANA	BIEN	APLICA
7	MUNICIPALIDAD DISTRITAL DE LA ESPERANZA-TRUJILLO	TRANSPORTES Y COMUNICACIONES	INFRAESTRUCTURA Y TRANSPORTE	MANTENIMIENTO GESTIÓN Y SUPERVISIÓN VIAL LOCAL	BIEN	NO APLICA
8	MUNICIPALIDAD DISTRITAL DE LA ESPERANZA-TRUJILLO	AMBIENTAL	INFRAESTRUCTURA Y TRANSPORTE	MANTENIMIENTO DE PARQUES Y JARDINES	BIEN	APLICA
9	MUNICIPALIDAD DISTRITAL DE LA ESPERANZA-TRUJILLO	VIVIENDA CONSTRUCCION Y SANEAMIENTO	INFRAESTRUCTURA Y TRANSPORTE	MANTENIMIENTO DE INFRAESTRUCTURA PÚBLICA Y ASEGURAMIENTO DE DISPONIBILIDAD DE AGUA DE CALIDAD Y ALCANTARILLADO	BIEN	APLICA
10	MUNICIPALIDAD DISTRITAL DE LA ESPERANZA-TRUJILLO	EDUCACION	EDUCACION Y DEPORTE	GESTIÓN Y PROMOCIÓN DE LAS ACTIVIDADES FÍSICAS Y DEPORTIVAS	SERVICIO	NO APLICA
11	MUNICIPALIDAD DISTRITAL DE LA ESPERANZA-TRUJILLO	AGRARIO Y DE RIEGO	SOCIEDAD Y BIENESTAR	GESTIÓN Y ASEGURAMIENTO DE LA INOCUIDAD ALIMENTARIA	SERVICIO	NO APLICA
12	MUNICIPALIDAD DISTRITAL DE LA ESPERANZA-TRUJILLO	MUJER Y POBLACIONES VULNERABLES	SOCIEDAD Y BIENESTAR	GESTIÓN DEL PROGRAMA VASO DE LECHE	SERVICIO	APLICA
13	MUNICIPALIDAD DISTRITAL DE LA ESPERANZA-TRUJILLO	CULTURA	DESARROLLO Y COMPETITIVIDAD	GESTIÓN DEL PATRIMONIO CULTURAL	SERVICIO	NO APLICA

14	MUNICIPALIDAD DISTRITAL DE LA ESPERANZA-TRUJILLO	TRANSPORTES Y COMUNICACIONES	INFRAESTRUCTURA Y TRANSPORTE	GESTION DE SISTEMAS DE TRANSPORTE URBANO Y FISCALIZACION	SERVICIO	NO APLICA
15	MUNICIPALIDAD DISTRITAL DE LA ESPERANZA-TRUJILLO	AMBIENTAL	SOSTENIBILIDAD	GESTIÓN DE RESIDUOS SÓLIDOS Y LIMPIEZA PÚBLICA	SERVICIO	APLICA
16	MUNICIPALIDAD DISTRITAL DE LA ESPERANZA-TRUJILLO	OTROS	TRIBUTARIA Y REGISTROS	GESTIÓN DE REGISTROS CIVILES Y TRIBUTACIÓN Y ACTIVIDADES ADMINISTRATIVAS DE LA ENTIDAD	SERVICIO	APLICA
17	MUNICIPALIDAD DISTRITAL DE LA ESPERANZA-TRUJILLO	MUJER Y POBLACIONES VULNERABLES	SOCIEDAD Y BIENESTAR	GESTIÓN DE PROGRAMAS DE COMPLEMENTACION ALIMENTARIA	SERVICIO	NO APLICA
18	MUNICIPALIDAD DISTRITAL DE LA ESPERANZA-TRUJILLO	PRODUCCION	DESARROLLO Y COMPETITIVIDAD	GESTIÓN DE LA REACTIVACIÓN Y DESARROLLO ECONÓMICO	SERVICIO	APLICA
19	MUNICIPALIDAD DISTRITAL DE LA ESPERANZA-TRUJILLO	PRODUCCION	DESARROLLO Y COMPETITIVIDAD	GESTIÓN DE LA PROMOCION DEL COMERCIO Y OFERTA ARTESANAL	SERVICIO	NO APLICA
20	MUNICIPALIDAD DISTRITAL DE LA ESPERANZA-TRUJILLO	MUJER Y POBLACIONES VULNERABLES	SOCIEDAD Y BIENESTAR	GESTIÓN DE LA DEFENSA MUNICIPAL AL NIÑO Y AL ADOLESCENTE (DEMUNA)	SERVICIO	APLICA
21	MUNICIPALIDAD DISTRITAL DE LA ESPERANZA-TRUJILLO	AGRARIO Y DE RIEGO	DESARROLLO Y COMPETITIVIDAD	FORTALECIMIENTO DE ACTIVIDADES DE LOS PRODUCTORES AGROPECUARIOS	SERVICIO	NO APLICA
22	MUNICIPALIDAD DISTRITAL DE LA ESPERANZA-TRUJILLO	SALUD	SOCIEDAD Y BIENESTAR	CONTROL DE ENFERMEDADES ENDÉMICAS Y DE ORIGEN ANIMAL Y CORONAVIRUS	SERVICIO	NO APLICA
23	MUNICIPALIDAD DISTRITAL DE LA ESPERANZA-TRUJILLO	AMBIENTAL	SOSTENIBILIDAD	CONSERVACIÓN Y USO SOSTENIBLE DE ECOSISTEMAS PARA EL CUIDADO AMBIENTAL	SERVICIO	NO APLICA
24	MUNICIPALIDAD DISTRITAL DE LA ESPERANZA-TRUJILLO	SALUD	SOCIEDAD Y BIENESTAR	COMUNIDAD ACCEDE A AGUA PARA EL CONSUMO HUMANO Y SU SALUD	SERVICIO	NO APLICA
25	MUNICIPALIDAD DISTRITAL DE LA ESPERANZA-TRUJILLO	AGRARIO Y DE RIEGO	DESARROLLO Y COMPETITIVIDAD	COMPETITIVIDAD Y APROVECHAMIENTO SOSTENIBLE DE LOS RECURSOS FORESTALES Y DE FAUNA SILVESTRE	SERVICIO	NO APLICA
26	MUNICIPALIDAD DISTRITAL DE LA ESPERANZA-TRUJILLO	COMERCIO EXTERIOR Y TURISMO	DESARROLLO Y COMPETITIVIDAD	ATENCIÓN Y PROMOCIÓN DEL TURISMO	SERVICIO	NO APLICA
27	MUNICIPALIDAD DISTRITAL DE LA ESPERANZA-TRUJILLO	MUJER Y POBLACIONES VULNERABLES	SOCIEDAD Y BIENESTAR	ATENCIÓN Y APOYO A PERSONAS AFECTADAS POR DIFICULTADES SOCIALES Y FAMILIARES	SERVICIO	APLICA
28	MUNICIPALIDAD DISTRITAL DE LA ESPERANZA-TRUJILLO	SALUD	SOCIEDAD Y BIENESTAR	ATENCIÓN EN LA NUTRICIÓN Y SALUD DE MENORES	SERVICIO	APLICA
29	MUNICIPALIDAD DISTRITAL DE LA ESPERANZA-TRUJILLO	TRANSPORTES Y COMUNICACIONES	INFRAESTRUCTURA Y TRANSPORTE	ATENCIÓN DE LA SEGURIDAD VIAL	SERVICIO	NO APLICA
30	MUNICIPALIDAD DISTRITAL DE LA ESPERANZA-TRUJILLO	VIVIENDA CONSTRUCCION Y SANEAMIENTO	INFRAESTRUCTURA Y TRANSPORTE	ATENCIÓN DE HOGARES RURALES CON SERVICIO DE AGUA POTABLE Y DESAGÜE	BIEN	NO APLICA
31	MUNICIPALIDAD DISTRITAL DE LA ESPERANZA-TRUJILLO	SALUD	SOCIEDAD Y BIENESTAR	APOYO Y ATENCIÓN DE SALUD DE PERSONAS Y SU ORIENTACIÓN	SERVICIO	NO APLICA
32	MUNICIPALIDAD DISTRITAL DE LA ESPERANZA-TRUJILLO	DESARROLLO E INCLUSION SOCIAL	SOCIEDAD Y BIENESTAR	APOYO A COMUNIDADES DE BAJOS RECURSOS Y FOCALIZACIÓN DE HOGARES SISFOH	SERVICIO	APLICA
33	MUNICIPALIDAD DISTRITAL DE LA ESPERANZA-TRUJILLO	ENERGIA Y MINAS	INFRAESTRUCTURA Y TRANSPORTE	ACCESO Y USO DE LA ELECTRIFICACIÓN RURAL	BIEN	NO APLICA
34	MUNICIPALIDAD DISTRITAL DE LA ESPERANZA-TRUJILLO	EDUCACION	EDUCACION Y DEPORTE	ACCESO DE LA POBLACION A LOS SERVICIOS EDUCATIVOS PUBLICOS DE LA EDUCACION BASICA Y LOGRO DE APRENDIZAJES	SERVICIO	NO APLICA

Leyenda:

(A) Unidad Ejecutora: Nombre de unidad ejecutora

(B) Sector del servicio público: Agrupación de clasificaciones de Entidades basado en Clasificador Funcional del Sector Público aprobado por Decreto Supremo Nº068-2008-EF y clasificaciones internas del equipo de la SPI-CGR.

(C) Grupo: Agrupación de Servicios Públicos por criterios de familiaridad entre sus finalidades.

(D) Servicios Públicos: Servicios que se entregan a la población en el marco de los objetivos funcionales de la Entidad. Actividad del Producto correspondiente a una categoría presupuestal (estructura/cadena programática) o Acción Estratégica de los Planes Estratégicos, Operativos o de Desarrollo Concertado, o Servicios Públicos definidos por la SPI-CGR.

(E) Descripción del Servicio: Especificación del servicio público en base al objetivo misional de la Entidad.

(F) Tipo de servicio público: Puede ser bien, servicio o de regulación.

(G) Condición: Estado situacional del servicio público.



La información registrada en la Sección III del Informe de Rendición de Cuentas de Titulares tiene carácter de declaración jurada.

Fecha: 26/12/2022 2:59 p.m.

MUNICIPALIDAD DISTRITAL LA ESPERANZA

RENDICIÓN DE CUENTAS

Anexo 14

SECCIÓN 04

RESULTADOS DE LA GESTIÓN DEL TITULAR POR CADA SERVICIO PÚBLICO DEL INFORME DE RENDICIÓN DE CUENTAS DE TITULARES

2022

ANEXO 14

SECCÍON IV

RESULTADOS DE LA GESTIÓN DEL TITULAR POR CADA SERVICIO PÚBLICO

DEL INFORME DE RENDICIÓN DE CUENTAS DE TITULARES

2061 - MUNICIPALIDAD DISTRITAL DE LA ESPERANZA-TRUJILLO

LA LIBERTAD - TRUJILLO – LA ESPERANZA

TITULAR DE LA ENTIDAD	:	HERGUEIN MARTIN , NAMAY VALDERRAMA
CARGO	:	ALCALDE
PERIODO EN EL CARGO	:	DEL 01/01/2019 AL 23/12/2022

UNIDAD EJECUTORA	:	MUNICIPALIDAD DISTRITAL DE LA ESPERANZA-TRUJILLO
SECTOR	:	DESARROLLO E INCLUSION SOCIAL
GRUPO	:	SOCIEDAD Y BIENESTAR
SERVICIO	:	APOYO A COMUNIDADES DE BAJOS RECURSOS Y FOCALIZACIÓN DE HOGARES SISFOH

1.	¿QUÉ DECISIONES HA TOMADO EN EL PERÍODO EN EL CARGO PARA INCREMENTAR LA COBERTURA EN EL SERVICIO APOYO A COMUNIDADES DE BAJOS RECURSOS Y FOCALIZACIÓN DE HOGARES SISFOH?

1.1. Estado en que se encontró el servicio
publico

El servicio se encontró en las
instalaciones del Anexo II, Benito Juárez Nº 1192, con atención de lunes a
viernes en el horario de 8.00 am a 1:00pm y por la tarde de 2:00pm a 4:30pm,
realizando el servicio con normalidad.

1.2. Principales indicadores

Se logró realizar la visita a 14,459
hogares en el distrito, obteniendo la clasificación socioeconómica de los
mismos.

1.3. Medidas adoptadas

Se hizo las coordinaciones con la
Gerencia de Desarrollo Social y Promoción de la Familia para lograr la
movilidad y realizar las visitas a los hogares equidistantes para el llenando
de los instrumentos de recojo de información FSU.

1.4. Resultados logrados en la población

Los resultados de la clasificación
socioeconómica (CSE) los usuarios lo obtenían en el menor tiempo posible con la
instalación del Aplicativo SIEE.

1.5.
Limitaciones
y dificultades

-El menor número de empadronadores para la aplicación de los
instrumentos de recojo de información

(FSU)
-El presupuesto asignado para la ULE es reducido lo cual no cubre
todo el año.
-El número de computadoras es muy reducido.(solo 2 computadoras en
estado regular
-La falta de movilidad que pueda coberturael empadronamiento
durante la semana de trabajo.

Se declara haber respondido considerando los siguientes aspectos:

1.1. Estado en que se encontró el servicio publico.
1.2. Principales indicadores.
1.3. Medidas adoptadas.
1.4. Resultados logrados en la población.
1.5. Limitaciones y dificultades.

2.	¿QUÉ DECISIONES HA TOMADO EN EL PERÍODO EN EL CARGO PARA LOGRAR EFICIENCIA EN LA PROVISIÓN DEL SERVICIO APOYO A COMUNIDADES DE BAJOS RECURSOS Y FOCALIZACIÓN DE HOGARES SISFOH?

2.1. Mejora de procesos (reducción de pasos
en el proceso)

-Requerimiento
de los formatos de oficina a tiempo.
-Capacitación
por parte del MIDIS
2.2. Reducción de tiempos
-Local de la
ULE con un buen servicio de internet
-Instalación
aplicativa SIEE, respuesta de clasificación en el menor tiempo.
2.3. Reducción de costos
-Cuenta con
todos los servicios propios de la Institución.
2.4.
Atención
oportuna a la población
-Con un local propio cumpliendo los requisitos y una buena línea de
internet, para que los usuarios

reciban su
clasificación socioeconómica.

Se declara haber respondido considerando los siguientes aspectos:

2.1. Mejora de procesos (reducción de pasos en el proceso).
2.2. Reducción de tiempos.
2.3. Reducción de costos.
2.4. Atención oportuna a la población.

3.	¿QUÉ DECISIONES HA TOMADO EN EL PERÍODO EN EL CARGO PARA INCREMENTAR LA CALIDAD EN EL SERVICIO APOYO A COMUNIDADES DE BAJOS RECURSOS Y FOCALIZACIÓN DE HOGARES SISFOH?

3.1. Estado de la calidad del servicio al
iniciar la gestión

La ubicación donde se encontraba la
oficina de la ULE está fuera de los locales principales de la municipalidad,
luego se implementó el servicio de internet con antena inalámbrica para su
mejor desempeño y lograr las metas asignadas por el MIDIS.

3.2. Medidas adoptadas
Coordinación con Gerencia Municipal
para la contratación de más empadronadores, para que se culmine el
empadronamiento en el tiempo estimado.
3.3.
Estado de la
calidad del servicio al finalizar la gestión

Culminado el
recojo de información (FSU) y entregado la clasificación socioeconómica (CSE) a
los usuarios, queda en resguardo todas las fichas socioeconómicas (FSU)

Se declara haber respondido considerando los siguientes aspectos:

3.1. Estado de la calidad del servicio al iniciar la gestión.
3.2. Medidas adoptadas.
3.3. Estado de la calidad del servicio al finalizar la gestión.

4.	¿QUÉ DECISIONES HA TOMADO PARA QUE LA PROVISIÓN DEL SERVICIO APOYO A COMUNIDADES DE BAJOS RECURSOS Y FOCALIZACIÓN DE HOGARES SISFOH, RESUELVA EL PROBLEMA DE LA POBLACIÓN (EFICACIA) DURANTE EL PERÍODO EN EL CARGO?

4.1.Objetivos establecidos al inicio de la gestión Recibir e impulsar el trámite de las solicitudes de CSE, ante la Dirección de Operaciones de Focalización, y de ser el caso recoger la información de los hogares solicitantes del distrito La Esperanza 4.2.Objetivos logrados al final de la gestión Informar adecuada y oportunamente a la población sobre la importancia del SISFOH en el ámbito del Distrito de La Esperanza.

Se declara haber respondido considerando los siguientes aspectos:

4.1. Objetivos establecidos al inicio de la gestión.

4.2. Objetivos logrados al final de la gestión.

5.	¿QUÉ DECISIONES HA TOMADO PARA QUE EL SERVICIO APOYO A COMUNIDADES DE BAJOS RECURSOS Y FOCALIZACIÓN DE HOGARES SISFOH MEJORE SU ENTREGA A TIEMPO O CONVENIENTE (OPORTUNIDAD) DURANTE EL PERÍODO EN EL CARGO?

5.1. La situación de entrega del servicio al iniciar la gestión La oficina no contaba con el número de empadronadores para el recojo de información. No se encontró con las computadoras requeridas. 5.2. Medidas Adoptadas para brindar un servicio oportuno Se coordinó con Gerencia Municipal para la contratación de más empadronadores y digitadores Se coordinó para que se asigne movilidad mas continua. 5.3. La situación de entrega del servicio a finalizar la gestión Durante la gestión se realizaron 14,459 solicitudes de empadronamiento, contando todas con nivel socioeconómico.

Se declara haber respondido considerando los siguientes aspectos:

5.1. La situación de entrega del servicio al iniciar la gestión.

5.2. Medidas Adoptadas para brindar un servicio oportuno.

5.3. La situación de entrega del servicio a finalizar la gestión.

6.	¿QUÉ DECISIONES HA TOMADO EN EL PERÍODO A CARGO PARA ASEGURAR EL USO ADECUADO DE RECURSOS FINANCIEROS (ECONOMÍA) EN LA GESTIÓN DEL SERVICIO APOYO A COMUNIDADES DE BAJOS RECURSOS Y FOCALIZACIÓN DE HOGARES SISFOH?

6.1 SITUACIÓN DE LOS RECURSOS FINANCIEROS AL INICIAR LA GESTIÓN
La ULE al iniciar la gestión del presente año
apertura funciones con un presupuesto inicial de apertura de S/. 46,493.00,
ubicado en la función ¿Protección Social¿, para la ejecución de sus actividades
operativas.
ACTIVIDAD PRESUPUESTAL: 5000604
Presupuesto Institucional de Apertura (PIA): 46,493.00
6.2 MEDIDAS ADOPTADAS PARA EL USO ADECUADO DE LOS RECURSOS FINANCIEROS
La unidad local
de empadronamiento (ULE) debe contar con un mayor presupuesto económico con la

finalidad de
obtener buenos resultados para lograr las metas encomendadas por el MIDIS.

Obtener equipos
de cómputo para el buen funcionamiento del sistema.

Obtener mobiliario nuevo para la sala de espera
hacia los usuarios

6.3 SITUACIÓN DE LOS RECURSOS FINANCIEROS AL FINALIZAR LA GESTIÓN
A la fecha del 21/12/2022 la ULE
registra una ejecución presupuestal del S/.59,485.00 lo cual representa el
93.7% de su ejecución presupuestal.

Se declara haber respondido considerando los siguientes aspectos:

6.1. Situación de los recursos financieros al iniciar la gestión.
6.2. Medidas adoptadas para el uso adecuado de los recursos financieros.
6.3. Situación de los recursos financieros al finalizar la gestión.

UNIDAD EJECUTORA	:	MUNICIPALIDAD DISTRITAL DE LA ESPERANZA-TRUJILLO
SECTOR	:	SALUD
GRUPO	:	SOCIEDAD Y BIENESTAR
SERVICIO	:	ATENCIÓN EN LA NUTRICIÓN Y SALUD DE MENORES

1.	¿QUÉ DECISIONES HA TOMADO EN EL PERÍODO EN EL CARGO PARA INCREMENTAR LA COBERTURA EN EL SERVICIO ATENCIÓN EN LA NUTRICIÓN Y SALUD DE MENORES?

1.1 ESTADO EN QUE SE ENCONTRÓ EL SERVICIO PUBLICO
La Sub Gerencia de Salud de esta comuna, fue implementada
en el año 2019, periodo en el que también se implementó el servicio.

1.2 PRINCIPALES INDICADORES
- Porcentaje mensual de niños y niñas de
2 meses actualizados en Padrón Nominal que cuenten con DNI o CUI.

- Porcentaje mensual de niños y niñas de
4 a 5 meses con visitas domiciliarias oportunas y completas.

- Porcentaje mensual de niños y niñas de 6
a 6 meses con visitas domiciliarias oportunas y completas.
1.3 MEDIDAS ADOPTADAS
- Implementación de la Instancia de
Articulación Local, conformada por el Alcalde, la Micro Red, Establecimientos
de Salud del Distrito y ONG CMMB.- -Conformación de equipo de trabajo para
ejecución de visitas domiciliarias de niñas menores de 2 meses
- Reclutamiento de 90 actores sociales
para la ejecución de visitas domiciliarias oportunas y completas, según listado
de niños visualizados en el aplicativo de VD

- Fortalecimiento de capacidades a
Actores Sociales

- Monitoreo y seguimiento a los Actores
Sociales, por 4 coordinadoras contratadas para realiza acompañamiento para el
logro de visita oportuna y efectiva
- Reunión mensual del equipo de la meta 4
para evaluación del cumplimiento de nuestros indicadores
- Reuniones técnicas con Gestora de meta,
de manera periódica
1.4 RESULTADOS LOGRADOS EN LA POBLACIÓN
Promover la prevención de la anemia en niñas y
niños menores de 1 año, a través de charlas educativas, por actores sociales,
hacia las madres o cuidadoras de los menores; asimismo realización de sesiones
educativas y sesiones demostrativas con alimentos ricos en hierro, a través de
las campañas de salud, así como en los centros de abastos del Distrito.

1.5 LIMITACIONES Y DIFICULTADES
- Pandemia por
Covid-19

- Falta de personal
- No contar con apoyo de serenazgo para prevención
de robo de equipo celular de Actores sociales.

Se declara haber respondido considerando los siguientes aspectos:

1.1. Estado en que se encontró el servicio publico.
1.2. Principales indicadores.
1.3. Medidas adoptadas.
1.4. Resultados logrados en la población.
1.5. Limitaciones y dificultades.

2.	¿QUÉ DECISIONES HA TOMADO EN EL PERÍODO EN EL CARGO PARA LOGRAR EFICIENCIA EN LA PROVISIÓN DEL SERVICIO ATENCIÓN EN LA NUTRICIÓN Y SALUD DE MENORES?

2.1 MEJORA DE PROCESOS (REDUCCIÓN DE PASOS EN EL PROCESO)
Mayor comunicación y toma de decisiones con
Responsables de EE.SS. en la asignación de un encargado del Padrón Nominal.

2.2 REDUCCIÓN DE TIEMPOS
Data actualizada con direcciones correctas
permitiría avanzar en la búsqueda de niñ@s

2.3 REDUCCIÓN DE COSTOS
Data actualizada haría innecesario uso de
algunos recursos económicos en búsqueda de niñ@s

2.4 ATENCIÓN OPORTUNA A LA POBLACIÓN
Ejecución de visitas domiciliarias oportunas y
completas de acuerdo a su fecha de nacimiento para cumplimiento de meta.

Se declara haber respondido considerando los siguientes aspectos:

2.1. Mejora de procesos (reducción de pasos en el proceso).
2.2. Reducción de tiempos.
2.3. Reducción de costos.
2.4. Atención oportuna a la población.

3.	¿QUÉ DECISIONES HA TOMADO EN EL PERÍODO EN EL CARGO PARA INCREMENTAR LA CALIDAD EN EL SERVICIO ATENCIÓN EN LA NUTRICIÓN Y SALUD DE MENORES?

3.1 ESTADO DE LA CALIDAD DEL SERVICIO AL INICIAR LA GESTIÓN
Bueno
3.2 MEDIDAS ADOPTADAS
Capacitación constante a actores
sociales y coordinadoras de meta 4
3.3 ESTADO DE LA CALIDAD DEL SERVICIO AL FINALIZAR LA GESTIÓN
Bueno

Se declara haber respondido considerando los siguientes aspectos:

3.1. Estado de la calidad del servicio al iniciar la gestión.
3.2. Medidas adoptadas.
3.3. Estado de la calidad del servicio al finalizar la gestión.

4.	¿QUÉ DECISIONES HA TOMADO PARA QUE LA PROVISIÓN DEL SERVICIO ATENCIÓN EN LA NUTRICIÓN Y SALUD DE MENORES, RESUELVA EL PROBLEMA DE LA POBLACIÓN (EFICACIA) DURANTE EL PERÍODO EN EL CARGO?

4.1 OBJETIVOS ESTABLECIDOS AL INICIO DE LA GESTIÓN
Ejecución de
actividades de acuerdo al Pan Operativo Institucional ¿ POI, organización en
equipo y otras emergentes.
4.2 OBJETIVOS LOGRADOS AL FINAL DE LA GESTIÓN
Cumplimiento de la meta 4¿ denominada: ¿Acciones
de Municipios para promover la adecuada alimentación, la prevención y reducción
de anemia¿ Programa Articulado Nutricional.

Se declara haber respondido considerando los siguientes aspectos:

4.1. Objetivos establecidos al inicio de la gestión.
4.2. Objetivos logrados al final de la gestión.

5.	¿QUÉ DECISIONES HA TOMADO PARA QUE EL SERVICIO ATENCIÓN EN LA NUTRICIÓN Y SALUD DE MENORES MEJORE SU ENTREGA A TIEMPO O CONVENIENTE (OPORTUNIDAD) DURANTE EL PERÍODO EN EL CARGO?

5.1 LA SITUACIÓN DE ENTREGA DEL SERVICIO AL INICIAR LA GESTIÓN
Fue oportuna con calidad y eficiencia

5.2 MEDIDAS ADOPTADAS PARA BRINDAR UN SERVICIO OPORTUNO
Asignación de tares a cada personal del área

5.3 LA SITUACIÓN DE ENTREGA DEL SERVICIO A FINALIZAR LA GESTIÓN
Buena

Se declara haber respondido considerando los siguientes aspectos:

5.1. La situación de entrega del servicio al iniciar la gestión.
5.2. Medidas Adoptadas para brindar un servicio oportuno.
5.3. La situación de entrega del servicio a finalizar la gestión.

6.	¿QUÉ DECISIONES HA TOMADO EN EL PERÍODO A CARGO PARA ASEGURAR EL USO ADECUADO DE RECURSOS FINANCIEROS (ECONOMÍA) EN LA GESTIÓN DEL SERVICIO ATENCIÓN EN LA NUTRICIÓN Y SALUD DE MENORES?

6.1 SITUACIÓN DE LOS RECURSOS FINANCIEROS AL INICIAR LA GESTIÓN
Se inició con un Presupuesto Institucional (PIA)
de Apertura de S/. 356,142.00 Soles, finalizando con un Presupuesto
Institucional Modificado (PIM) de S/. 500,428 soles.

6.2 MEDIDAS ADOPTADAS PARA EL USO ADECUADO DE LOS RECURSOS FINANCIEROS
Se ejecutó gasto de acuerdo al Plan de trabajo.

6.3 SITUACIÓN DE LOS RECURSOS FINANCIEROS AL FINALIZAR LA GESTIÓN
Actualmente se tiene ejecutado S/. 456,814
soles, siendo un 91.3% del PIM ejecutado.

Se declara haber respondido considerando los siguientes aspectos:

6.1. Situación de los recursos financieros al iniciar la gestión.
6.2. Medidas adoptadas para el uso adecuado de los recursos financieros.
6.3. Situación de los recursos financieros al finalizar la gestión.

UNIDAD EJECUTORA : MUNICIPALIDAD DISTRITAL DE LA ESPERANZA-TRUJILLO
SECTOR : MUJER Y POBLACIONES VULNERABLES
GRUPO : SOCIEDAD Y BIENESTAR
SERVICIO : ATENCIÓN Y APOYO A PERSONAS AFECTADAS POR DIFICULTADES SOCIALES Y FAMILIARES

1.	¿QUÉ DECISIONES HA TOMADO EN EL PERÍODO EN EL CARGO PARA INCREMENTAR LA COBERTURA EN EL SERVICIO ATENCIÓN Y APOYO A PERSONAS AFECTADAS POR DIFICULTADES SOCIALES Y FAMILIARES?

1.1 ESTADO EN QUE SE ENCONTRÓ EL SERVICIO PUBLICO
Bien
1.2 PRINCIPALES INDICADORES
Coordinación y articulación con las
instituciones públicas y privadas

1.3 MEDIDAS ADOPTADAS
Atención personalizada en sus domicilios /
seguimientos a través de llamadas telefónicas.

1.4 RESULTADOS LOGRADOS EN LA POBLACIÓN
Se logró que nuestro adulto mayor sea atendido a
través de la red de soporte de salud y salvaguardar la vida

1.5 LIMITACIONES Y DIFICULTADES
No somos una
defensoría para llegar a actuar a través de una falta a nuestros adultos
mayores, por motivo de la pandemia se dejó de atender el servicio del CIAM en
la casa del adulto mayor.

Se declara haber respondido considerando los siguientes aspectos:

1.1. Estado en que se encontró el servicio publico.
1.2. Principales indicadores.
1.3. Medidas adoptadas.
1.4. Resultados logrados en la población.
1.5. Limitaciones y dificultades.

2.	¿QUÉ DECISIONES HA TOMADO EN EL PERÍODO EN EL CARGO PARA LOGRAR EFICIENCIA EN LA PROVISIÓN DEL SERVICIO ATENCIÓN Y APOYO A PERSONAS AFECTADAS POR DIFICULTADES SOCIALES Y FAMILIARES?

2.1 MEJORA DE PROCESOS (REDUCCIÓN DE PASOS EN EL PROCESO)
Apoyo de personal como psicólogo, técnicos en fisioterapia y relajación y
asistente social

2.2 REDUCCIÓN DE TIEMPOS
Seguimiento y coordinación

2.3 REDUCCIÓN DE COSTOS
Convenio y apoyo con instituciones
públicas y privadas
2.4 ATENCIÓN OPORTUNA A LA POBLACIÓN
1.1.
Apoyo social
y psicológico

Se declara haber respondido considerando los siguientes aspectos:

2.1. Mejora de procesos (reducción de pasos en el proceso).
2.2. Reducción de tiempos.
2.3. Reducción de costos.
2.4. Atención oportuna a la población.

3.	¿QUÉ DECISIONES HA TOMADO EN EL PERÍODO EN EL CARGO PARA INCREMENTAR LA CALIDAD EN EL SERVICIO ATENCIÓN Y APOYO A PERSONAS AFECTADAS POR DIFICULTADES SOCIALES Y FAMILIARES?

3.1 ESTADO DE LA CALIDAD DEL SERVICIO AL INICIAR LA GESTIÓN
Regular
3.2 MEDIDAS ADOPTADAS

Reuniones y charlas

3.3 ESTADO DE LA CALIDAD DEL SERVICIO AL FINALIZAR LA GESTIÓN

Mejorar la calidad de vida de las personas
adultas mayores beneficiadas del servicio brindado por el Centro Integral al
Adulto Mayor.

Se declara haber respondido considerando los siguientes aspectos:

3.1. Estado de la calidad del servicio al iniciar la gestión.
3.2. Medidas adoptadas.
3.3. Estado de la calidad del servicio al finalizar la gestión.

4.	¿QUÉ DECISIONES HA TOMADO PARA QUE LA PROVISIÓN DEL SERVICIO ATENCIÓN Y APOYO A PERSONAS AFECTADAS POR DIFICULTADES SOCIALES Y FAMILIARES, RESUELVA EL PROBLEMA DE LA POBLACIÓN (EFICACIA) DURANTE EL PERÍODO EN EL CARGO?

4.1 OBJETIVOS ESTABLECIDOS AL INICIO DE LA GESTIÓN
MEJORAR LA VIDA Y EL BIENESTAR DE NUESTRO ADULTO
MAYOR

4.2 OBJETIVOS LOGRADOS AL FINAL DE LA GESTIÓN
Actualización de la base de datos de
beneficiarios del CIAM

Se declara haber respondido considerando los siguientes aspectos:

4.1. Objetivos establecidos al inicio de la gestión.
4.2. Objetivos logrados al final de la gestión.

5.	¿QUÉ DECISIONES HA TOMADO PARA QUE EL SERVICIO ATENCIÓN Y APOYO A PERSONAS AFECTADAS POR DIFICULTADES SOCIALES Y FAMILIARES MEJORE SU ENTREGA A TIEMPO O CONVENIENTE (OPORTUNIDAD) DURANTE EL PERÍODO EN EL CARGO?

5.1 LA SITUACIÓN DE ENTREGA DEL SERVICIO AL INICIAR LA GESTIÓN
Bien
5.2 MEDIDAS ADOPTADAS PARA BRINDAR UN SERVICIO OPORTUNO
Reuniones y coordinaciones con los presidentes
de cada asociación

5.3 LA SITUACIÓN DE ENTREGA DEL SERVICIO A FINALIZAR LA GESTIÓN
Reconocimiento a nuestros adultos mayores

Se declara haber respondido considerando los siguientes aspectos:

5.1. La situación de entrega del servicio al iniciar la gestión.
5.2. Medidas Adoptadas para brindar un servicio oportuno.
5.3. La situación de entrega del servicio a finalizar la gestión.

6.	¿QUÉ DECISIONES HA TOMADO EN EL PERÍODO A CARGO PARA ASEGURAR EL USO ADECUADO DE RECURSOS FINANCIEROS (ECONOMÍA) EN LA GESTIÓN DEL SERVICIO ATENCIÓN Y APOYO A PERSONAS AFECTADAS POR DIFICULTADES SOCIALES Y FAMILIARES?

6.1 SITUACIÓN DE LOS RECURSOS FINANCIEROS AL INICIAR LA GESTIÓN
El Centro Integral de Atención al Adulto Mayor ¿
CIAM inicio con un presupuesto
institucional de apertura de S/.
39,257.00.

6.2 MEDIDAS ADOPTADAS PARA EL USO ADECUADO DE LOS RECURSOS FINANCIEROS
Se opoto por
racionalizar el presupuesto asignado priorizando su ejecución en actividades de
mayor relevancia y beneficio por nuestros beneficiarios.
6.3 SITUACIÓN DE LOS RECURSOS FINANCIEROS AL FINALIZAR LA GESTIÓN
A la fecha
se cuenta una ejecución presupuestal de S/. 40,404.00 por toda genérica de
gasto, lo cual representa 75.1% de la ejecución presupuestal.

Se declara haber respondido considerando los siguientes aspectos:

6.1. Situación de los recursos financieros al iniciar la gestión.
6.2. Medidas adoptadas para el uso adecuado de los recursos financieros.
6.3. Situación de los recursos financieros al finalizar la gestión.

UNIDAD EJECUTORA : MUNICIPALIDAD DISTRITAL DE LA ESPERANZA-TRUJILLO
SECTOR : MUJER Y POBLACIONES VULNERABLES
GRUPO : SOCIEDAD Y BIENESTAR
SERVICIO : GESTIÓN DE LA DEFENSA MUNICIPAL AL NIÑO Y AL ADOLESCENTE (DEMUNA)

1.	¿QUÉ DECISIONES HA TOMADO EN EL PERÍODO EN EL CARGO PARA INCREMENTAR LA COBERTURA EN EL SERVICIO GESTIÓN DE LA DEFENSA MUNICIPAL AL NIÑO Y AL ADOLESCENTE (DEMUNA)?

1.1 ESTADO EN QUE SE ENCONTRÓ EL SERVICIO PUBLICO
- DEMUNA no acreditada
- DEMUNA con ambientes inadecuados
- Equipo multimedia obsoleto
- Sin apoyo de equipo logístico, por lo
que no se dio cumplimiento a los plazos señalados por ley.
1.2 PRINCIPALES INDICADORES
No se trabaja en función de indicadores
1.3 MEDIDAS ADOPTADAS
Promoción y difusión de DEMUNA, a
través de redes sociales, perifoneo en las unidades móviles, volanteo.

Trabajo articulado con instituciones
públicas y privadas.
1.4 RESULTADOS LOGRADOS EN LA POBLACIÓN
Concurrencia del público usuario para asesoría
legal y psicológica y el servicio juguemos.

1.5 LIMITACIONES Y DIFICULTADES
· DEMUNA con ambientes inadecuados

· Equipo multimedia obsoleto

· Sin apoyo de equipo logístico

· Personal administrativo no capacitado
para la orientación al publico usuario.

Se declara haber respondido considerando los siguientes aspectos:

1.1. Estado en que se encontró el servicio publico.
1.2. Principales indicadores.
1.3. Medidas adoptadas.
1.4. Resultados logrados en la población.
1.5. Limitaciones y dificultades.

2.	¿QUÉ DECISIONES HA TOMADO EN EL PERÍODO EN EL CARGO PARA LOGRAR EFICIENCIA EN LA PROVISIÓN DEL SERVICIO GESTIÓN DE LA DEFENSA MUNICIPAL AL NIÑO Y AL ADOLESCENTE (DEMUNA)?

2.1 MEJORA DE PROCESOS (REDUCCIÓN DE PASOS EN EL PROCESO)
Mejor organización de la documentación de los servicios.
2.2 REDUCCIÓN DE TIEMPOS
Se estableció y se difundió un horario
de atención adecuado con tolerancia
2.3 REDUCCIÓN DE COSTOS
Los servicios de DEMUNA son gratuitos
2.4 ATENCIÓN OPORTUNA A LA POBLACIÓN
No aplica en
todos los casos por logística (movilidad).

Se declara haber respondido considerando los siguientes aspectos:

2.1. Mejora de procesos (reducción de pasos en el proceso).
2.2. Reducción de tiempos.
2.3. Reducción de costos.
2.4. Atención oportuna a la población.

3.	¿QUÉ DECISIONES HA TOMADO EN EL PERÍODO EN EL CARGO PARA INCREMENTAR LA CALIDAD EN EL SERVICIO GESTIÓN DE LA DEFENSA MUNICIPAL AL NIÑO Y AL ADOLESCENTE (DEMUNA)?

3.1 ESTADO DE LA CALIDAD DEL SERVICIO AL INICIAR LA GESTIÓN
Servicio psicológico y legal, la
calidad del servicio se encontró limitada por no contar con un profesional
permanente en el área.

Servicio Juguemos, la calidad del
servicio se encontraba limitada por tener un solo encargado y no contar con un
espacio adecuado para el desarrollo del mismo.
3.2 MEDIDAS ADOPTADAS
Solicitando apoyo de voluntarios para
reforzar los servicios.
3.3 ESTADO DE LA CALIDAD DEL SERVICIO AL FINALIZAR LA GESTIÓN
Persisten los
problemas y limitaciones por tanto la calidad del servicio se encuentra
limitada, por la falta de personal y de logística.

Se declara haber respondido considerando los siguientes aspectos:

3.1. Estado de la calidad del servicio al iniciar la gestión.
3.2. Medidas adoptadas.
3.3. Estado de la calidad del servicio al finalizar la gestión.

4.	¿QUÉ DECISIONES HA TOMADO PARA QUE LA PROVISIÓN DEL SERVICIO GESTIÓN DE LA DEFENSA MUNICIPAL AL NIÑO Y AL ADOLESCENTE (DEMUNA), RESUELVA EL PROBLEMA DE LA POBLACIÓN (EFICACIA) DURANTE EL PERÍODO EN EL CARGO?

4.1 OBJETIVOS ESTABLECIDOS AL INICIO DE LA GESTIÓN
Brindar los servicios a los usuarios y
población en general.
4.2 OBJETIVOS LOGRADOS AL FINAL DE LA GESTIÓN
Servicio psicológico, se realizaron las
actividades programadas en instituciones educativas, escuela para padres y
comités de desarrollo y progreso, con el apoyo de voluntarios.

Servicio legal, se realizo las
coordinación con alza diferentes instituciones con el fin de velar por los
derechos de los niños, niñas y adolescentes de nuestro distrito.

Se declara haber respondido considerando los siguientes aspectos:

4.1. Objetivos establecidos al inicio de la gestión.
4.2. Objetivos logrados al final de la gestión.

5.	¿QUÉ DECISIONES HA TOMADO PARA QUE EL SERVICIO GESTIÓN DE LA DEFENSA MUNICIPAL AL NIÑO Y AL ADOLESCENTE (DEMUNA) MEJORE SU ENTREGA A TIEMPO O CONVENIENTE (OPORTUNIDAD) DURANTE EL PERÍODO EN EL CARGO?

5.1 LA SITUACIÓN DE ENTREGA DEL SERVICIO AL INICIAR LA GESTIÓN
Seguimiento a expedientes y documentación con las instituciones competentes, respetando los plazos de ley

5.2 MEDIDAS ADOPTADAS PARA BRINDAR UN SERVICIO OPORTUNO
Gestión de logística para el cumplimiento de los plazos conforme a ley

5.3 LA SITUACIÓN DE ENTREGA DEL SERVICIO A FINALIZAR LA GESTIÓN
Mejor orden de base de datos de la información de los servicios.

Se declara haber respondido considerando los siguientes aspectos:

5.1. La situación de entrega del servicio al iniciar la gestión.
5.2. Medidas Adoptadas para brindar un servicio oportuno.
5.3. La situación de entrega del servicio a finalizar la gestión.

6.	¿QUÉ DECISIONES HA TOMADO EN EL PERÍODO A CARGO PARA ASEGURAR EL USO ADECUADO DE RECURSOS FINANCIEROS (ECONOMÍA) EN LA GESTIÓN DEL SERVICIO GESTIÓN DE LA DEFENSA MUNICIPAL AL NIÑO Y AL ADOLESCENTE (DEMUNA)?

6.1 SITUACIÓN DE LOS RECURSOS FINANCIEROS AL INICIAR LA GESTIÓN
Se utilizó el presupuesto para el cumplimiento de las actividades del POI, en coordinación con el área de presupuesto.

6.2 MEDIDAS ADOPTADAS PARA EL USO ADECUADO DE LOS RECURSOS FINANCIEROS
Estamos sujetos a ejecutar el presupuesto asignado en el POI no somos ente recaudador
6.3 SITUACIÓN DE LOS RECURSOS FINANCIEROS AL FINALIZAR LA GESTIÓN
El POI fue aprobado con un monto presupuestario de S/ 8000 que se gastaron en su totalidad

Se declara haber respondido considerando los siguientes aspectos:

6.1. Situación de los recursos financieros al iniciar la gestión.
6.2. Medidas adoptadas para el uso adecuado de los recursos financieros.
6.3. Situación de los recursos financieros al finalizar la gestión.

UNIDAD EJECUTORA : MUNICIPALIDAD DISTRITAL DE LA ESPERANZA-TRUJILLO
SECTOR : PRODUCCION
GRUPO : DESARROLLO Y COMPETITIVIDAD
SERVICIO : GESTIÓN DE LA REACTIVACIÓN Y DESARROLLO ECONÓMICO

1.	¿QUÉ DECISIONES HA TOMADO EN EL PERÍODO EN EL CARGO PARA INCREMENTAR LA COBERTURA EN EL SERVICIO GESTIÓN DE LA REACTIVACIÓN Y DESARROLLO ECONÓMICO?

1.1 ESTADO EN QUE SE ENCONTRÓ EL SERVICIO PUBLICO
El estado encontrado en esta hacia el servicio
que se brinda fue deficiente al haberse verificado que los plazos para resolver
las solicitudes de los administrados superaban los plazos señalados en la ley
de Licencias Funcionamientos, también se vio reflejado en el bajo índice de licencias emitidas.

1.2 PRINCIPALES INDICADORES
A través de los indicadores esta
gerencia evalúa si las actividades alcanzo o no los objetivos como son: Anuncios
Publicitarios, Licencias aumento y porcentaje de casos de denuncias registrados
y resueltos.
1.3 MEDIDAS ADOPTADAS
Esta gerencia ha tomado las siguientes medidas
como son: Los Operativos Inopinados, fiscalización de locales comerciales en
los diferentes sectores del distrito, cierre de locales por no contar con
licencias, campañas informativas sobre los requisitos y beneficios de la formalización,
ferias itinerantes para incentivar la formalización y la reactivación económica
y otros por no corresponder el giro a lo que se solicitó, autorizaciones de
eventos y otros.

1.4 RESULTADOS LOGRADOS EN LA POBLACIÓN
La gerencia tuvo
como objetivo lograr mayor formalización de las actividades económicas que se venían
desarrollándose de manera informal, a través de la orientación a los
administrados, para generar mejor calidad de vida a través de un crecimiento económico
y de esta forma generar más empleo.

El servicio que brinda esta
Gerencia de Desarrollo Económico Local es la atención al trámite de Licencias
de Funcionamiento; autorizaciones de publicidad y autorizaciones culturales,
religiosas y no deportivas; teniendo como fin la formalización y obtención de
dichos documentos; para lo cual esta
gerencia remite un cuadro de resumen de licencias de funcionamiento emitas
durante los cuatro años y cuadros de autorizaciones emitidas durante los 04
años.
1.5 LIMITACIONES Y DIFICULTADES
Esta gerencia se encuentra con algunas
imitaciones entre ellas: La falta de movilidad y el personal de fiscalización.

Se declara haber respondido considerando los siguientes aspectos:

1.1. Estado en que se encontró el servicio publico.
1.2. Principales indicadores.
1.3. Medidas adoptadas.
1.4. Resultados logrados en la población.
1.5. Limitaciones y dificultades.

2.	¿QUÉ DECISIONES HA TOMADO EN EL PERÍODO EN EL CARGO PARA LOGRAR EFICIENCIA EN LA PROVISIÓN DEL SERVICIO GESTIÓN DE LA REACTIVACIÓN Y DESARROLLO ECONÓMICO?

2.1 MEJORA DE PROCESOS (REDUCCIÓN DE PASOS EN EL PROCESO)
Para mejorar la gestión Municipal esta gerencia dando
la buena atención al usuario y orientándolos de forma correcta con respecto a
los requisitos para sus trámites de formalizar sus negocios.

2.2 REDUCCIÓN DE TIEMPOS
Esta gerencia busco la celeridad de cada procedimiento
reduciendo tiempo de demora a los expedientes de un área a otra (Sub gerencia
de Licencias y Comercialización y Sub Gerencia de Defensa Civil),

2.3 REDUCCIÓN DE COSTOS
La reducción de costo a través de Incorporar
nuevas tecnologías como se realizó en pandemia con correos, teléfono (vía
mensajes, Whatsapp).

2.4 ATENCIÓN OPORTUNA A LA POBLACIÓN
Dar respuesta adecuada a los usuarios en sus
solicitudes de sus trámites presentados, para así evitar malestar e inconveniencia
en los administrados y de esta forma acortando su tiempo de espera en obtener
su repuesta de su trámite. Atención oportuna a las denuncias realizadas a los
locales comerciales.

Se declara haber respondido considerando los siguientes aspectos:

2.1. Mejora de procesos (reducción de pasos en el proceso).
2.2. Reducción de tiempos.
2.3. Reducción de costos.
2.4. Atención oportuna a la población.

3.	¿QUÉ DECISIONES HA TOMADO EN EL PERÍODO EN EL CARGO PARA INCREMENTAR LA CALIDAD EN EL SERVICIO GESTIÓN DE LA REACTIVACIÓN Y DESARROLLO ECONÓMICO?

3.1 ESTADO DE LA CALIDAD DEL SERVICIO AL INICIAR LA GESTIÓN
falta de
información al usuario sobre sus requisitos y desconocimiento de sus procesos,
ello se veía reflejado en los bajos índices de licencias emitidas.

3.2 MEDIDAS ADOPTADAS
Las medidas que se adoptaron fue
utilizar los medios tecnológicos, capacitaciones de formas presenciales y
virtuales en lo que respecta al trámite a la orientación de la formalización de
sus actividades económicas.

En esta
gestión la gerencia tuvo a bien mejorar la calidad de servicios creando nuevas
estrategias para los usuarios, como los fiscalizadores por sectores visitando
los diferentes establecimientos comerciales con el fin de poder concientizar y
sensibilizar a los usuarios a formalizarse.

Esta gerencia realizo diferentes
ferias para que los emprendedores del distrito puedan difundir sus productos y
así apoyar a la reactivación económica, generando los lazos para una
formalización responsable y sostenida.
3.3 ESTADO DE LA CALIDAD DEL SERVICIO AL FINALIZAR LA GESTIÓN
Esta gerencia al finalizar la gestión obtuvo
incrementos en los índices de licencias emitidas, mejor aceptación en los
usuarios al haberles brindado una buena atención y orientación adecuada a los
administrados. Cabe indicar que también se organizó campañas de fiscalización
de locales comerciales a los diferentes sectores para la formalización de sus
negocios.

Se declara haber respondido considerando los siguientes aspectos:

3.1. Estado de la calidad del servicio al iniciar la gestión.
3.2. Medidas adoptadas.
3.3. Estado de la calidad del servicio al finalizar la gestión.

4.	¿QUÉ DECISIONES HA TOMADO PARA QUE LA PROVISIÓN DEL SERVICIO GESTIÓN DE LA REACTIVACIÓN Y DESARROLLO ECONÓMICO, RESUELVA EL PROBLEMA DE LA POBLACIÓN (EFICACIA) DURANTE EL PERÍODO EN EL CARGO?

4.1 OBJETIVOS ESTABLECIDOS AL INICIO DE LA GESTIÓN
Los objetivos que se propuso esta gerencia al
inicio de la gestión es lograr mejorar los índices de licencias, a través de
las diferentes campañas de formalización de los negocios en nuestro distrito.

4.2 OBJETIVOS LOGRADOS AL FINAL DE LA GESTIÓN
Que durante esta gestión se logró más la
formalización de los negocios con una cantidad de licencias emitidas desde el
año 2019 hasta el 16 de diciembre del 2022 con un total de 1.403

Se declara haber respondido considerando los siguientes aspectos:

4.1. Objetivos establecidos al inicio de la gestión.
4.2. Objetivos logrados al final de la gestión.

5.	¿QUÉ DECISIONES HA TOMADO PARA QUE EL SERVICIO GESTIÓN DE LA REACTIVACIÓN Y DESARROLLO ECONÓMICO MEJORE SU ENTREGA A TIEMPO O CONVENIENTE (OPORTUNIDAD) DURANTE EL PERÍODO EN EL CARGO?

5.1 LA SITUACIÓN DE ENTREGA DEL SERVICIO AL INICIAR LA GESTIÓN
La baja data en la emisión de las licencias,
debido al desconocimiento de los requisitos, tenía como resultados bajos
índices de licencias emitidas.

5.2 MEDIDAS ADOPTADAS PARA BRINDAR UN SERVICIO OPORTUNO
Viabilidad en la utilización de medios
tecnológicos, como habilitar números de teléfono para las consultas y
requisitos para sus licencias, también se añadió el servicio de respuestas vía WhatsApppara la atención de requisitos según su nivel de riesgo de cada
comercio. También se habilito el sistema de mesa de partes virtual de la
municipalidad para que los usuarios puedan solicitar sus expedientes de
solicitud de licencias.

Se respetó los plazos establecidos para
emitir las licencias, ya que con los nuevos decretos se acortaron los plazos.

Se realizaron campañas de
concientización para la formalización a través de los barridos por sectores de
los locales comerciales, con los fiscalizadores, logrando tener mejores
respuestas oportunas de sus solicitudes y tramites.
5.3 LA SITUACIÓN DE ENTREGA DEL SERVICIO A FINALIZAR LA GESTIÓN
Entrega de Licencias en algunos casos a los
usuarios en sus domicilios, cumpliendo los plazos establecidos, incremento de
licencias emitidas en la gestión.

Se declara haber respondido considerando los siguientes aspectos:

5.1. La situación de entrega del servicio al iniciar la gestión.
5.2. Medidas Adoptadas para brindar un servicio oportuno.
5.3. La situación de entrega del servicio a finalizar la gestión.

6.	¿QUÉ DECISIONES HA TOMADO EN EL PERÍODO A CARGO PARA ASEGURAR EL USO ADECUADO DE RECURSOS FINANCIEROS (ECONOMÍA) EN LA GESTIÓN DEL SERVICIO GESTIÓN DE LA REACTIVACIÓN Y DESARROLLO ECONÓMICO?

6.1 SITUACIÓN DE LOS RECURSOS FINANCIEROS AL INICIAR LA GESTIÓN
Al iniciar la gestión
la Sub Gerencia de Licencias y Comercialización inicio la gestión con un presupuesto de S/. 227,781.00 para la ejecución de sus actividades operativas, como se representa en el siguiente cuadro.

6.2 MEDIDAS ADOPTADAS PARA EL USO ADECUADO DE LOS RECURSOS FINANCIEROS
Se opto por
capacitar al personal de oficina con la idea de aumentar sus capacidades intelectuales para brindar un adecuado servicio y con la finalidad de evitar el contrato adicional de personal por locación de servicios y racionalizar los recursos financieros.
6.3 SITUACIÓN DE LOS RECURSOS FINANCIEROS AL FINALIZAR LA GESTIÓN
Al finalizar la gestión esta Sub Gerencia obtuvo
una ejecución presupuestal de S/. 338,974.00 lo cual representa el 87.1% de ejecución.

Se declara haber respondido considerando los siguientes aspectos:

6.1. Situación de los recursos financieros al iniciar la gestión.
6.2. Medidas adoptadas para el uso adecuado de los recursos financieros.
6.3. Situación de los recursos financieros al finalizar la gestión.

UNIDAD EJECUTORA	:	MUNICIPALIDAD DISTRITAL DE LA ESPERANZA-TRUJILLO
SECTOR	:	OTROS
GRUPO	:	TRIBUTARIA Y REGISTROS
SERVICIO	:	GESTIÓN DE REGISTROS CIVILES Y TRIBUTACIÓN Y ACTIVIDADES ADMINISTRATIVAS DE LA ENTIDAD

1.	¿QUÉ DECISIONES HA TOMADO EN EL PERÍODO EN EL CARGO PARA INCREMENTAR LA COBERTURA EN EL SERVICIO GESTIÓN DE REGISTROS CIVILES Y TRIBUTACIÓN Y ACTIVIDADES ADMINISTRATIVAS DE LA ENTIDAD?

1.1 ESTADO EN QUE SE ENCONTRÓ EL SERVICIO PUBLICO
Se encontró y aun presenta una serie de
limitaciones que han mermado en parte la ejecución de ciertas políticas de gestión, entre las cuales se puede mencionar que no se cuenta con una infraestructura adecuada para la atención a los contribuyentes, el número de personas no es el adecuado para el servicio de atención y organización interna, no se cuenta con suficiente personal de campo (notificadores) para realizar una adecuada gestión de cobranza, en lo que corresponde al material logístico, mobiliario y equipos informáticos, estos son inadecuados e insuficientes, solo dos canales de recaudación.
1.2 PRINCIPALES INDICADORES
Índice de Morosidad, Número de contribuyentes,

Numero de predios,

Niveles de Recaudación, principales tributos,

Incremento de base imponible.
1.3 MEDIDAS ADOPTADAS
-
Segmentación
del universo de contribuyentes.

-
Notificación
cartas conteniendo el pago de la deuda tributaria a todos los contribuyentes del distrito

-
Suscripción
de contrato con INFOCORP
-
Se
implementaron nuevos canales de atención pagos a los ya existentes como vía link, tarjeta Visa
-
En tiempos de
pandemia se aperturo la atención virtual de orientación tributaria, declaraciones juradas por inscripciones, transferencias entre otras formas de transferencia de propiedad.

-
Se capacito a
personal para que pueda atender casos de orientación tributaria.

1.4 RESULTADOS LOGRADOS EN LA POBLACIÓN
-Cumplimiento de metas
institucionales de recaudación tributaria Presupuesto Institucional de Apertura (PIA) y Plan de Incentivos Municipales (PI) lo que denota cierta mejora en la cultura tributaria de nuestros contribuyentes.

-Disminución de reclamos a causa de la demora en la atención y por causa de los servicios públicos ya mencionados.

- Aceptación y uso de los nuevos canales de atención puestos a disposición de la población.
1.5 LIMITACIONES Y DIFICULTADES
- El sistema de
interoperabilidad (PIDE) como fuente de consulta de datos RENIEC, SUNARP entre otros, recientemente instalado no funciona adecuadamente.

-Pese a las mejoras en la prestación de servicios públicos tales como Limpieza Pública, Áreas Verdes, Serenazgo, en los diversos sectores del distrito, esto a decir de los vecinos sigue siendo siendo el motivo del incumplimiento de sus obligaciones tributarias.

-No contamos con un ambiente diseñado y apropiado para funcionamiento de la GAT, los espacios son reducidos y dificultan el desarrollo de las diferentes actividades que se realizan, además de generar incomodidad en los contribuyentes.

-No se cuenta con equipo de perifoneo exclusivo para el área.

Se declara haber respondido considerando los siguientes aspectos:

1.1. Estado en que se encontró el servicio publico.
1.2. Principales indicadores.
1.3. Medidas adoptadas.
1.4. Resultados logrados en la población.
1.5. Limitaciones y dificultades.

2.	¿QUÉ DECISIONES HA TOMADO EN EL PERÍODO EN EL CARGO PARA LOGRAR EFICIENCIA EN LA PROVISIÓN DEL SERVICIO GESTIÓN DE REGISTROS CIVILES Y TRIBUTACIÓN Y ACTIVIDADES ADMINISTRATIVAS DE LA ENTIDAD?

2.1 MEJORA DE PROCESOS (REDUCCIÓN DE PASOS EN EL PROCESO)
Actualmente el proceso de Recaudación tributaria ha tenido mejoras iniciando por la actividad de determinación, impresión y notificación de las declaraciones juradas mecanizadas oportunas en los plazos establecidos dentro de la ordenanza municipal al respecto, con el cual nuestros contribuyentes tienen la opción de verificar su declaración jurada (suple obligación formal de contribuyente según D:S. N° 156-2004- EF) Ley de Tributación Municipal, la cual quedar consentida si contribuyente no la objeta, dando inicio al proceso de cobranza.

También se ampliaron nuevos medios de cobranza como pagos con tarjeta visa, pagos en línea, con el fin de dar mayores facilidades a nuestros contribuyentes.
2.2 REDUCCIÓN DE TIEMPOS
La actividad de determinación, impresión y notificación de las declaraciones juradas mecanizadas oportunas en los plazos establecidos dentro de la ordenanza municipal al respecto, con el cual nuestros contribuyentes tienen la opción de verificar su declaración jurada (suple obligación formal de contribuyente según D: S. N° 156-2004- EF) Ley de Tributación Municipal, la cual quedar consentida si contribuyente no la objeta, dando inicio al proceso de cobranza. Esta actividad al desarrollarse con nuestros propios recursos humanos y logísticos, tuvimos la oportunidad de programar y cumplir en plazos señalado de acuerdo a ley.
2.3 REDUCCIÓN DE COSTOS
Esta actividad se redujo notablemente sus costos, pues se usó medios estrictamente asignados al área, desde el formato mismo como papel bon, impresión en blanco y negro, tóner, impresoras entre otras, con el mismo efecto legal en la población.
2.4 ATENCIÓN OPORTUNA A LA POBLACIÓN
Se cumplió oportunamente dentro del plazo establecido con la notificación de declaraciones juradas mecanizada masiva a to el distrito, dentro del plazo establecido regulado con ordenanza municipal.

Se declara haber respondido considerando los siguientes aspectos:

2.1. Mejora de procesos (reducción de pasos en el proceso).
2.2. Reducción de tiempos.
2.3. Reducción de costos.
2.4. Atención oportuna a la población.

3.	¿QUÉ DECISIONES HA TOMADO EN EL PERÍODO EN EL CARGO PARA INCREMENTAR LA CALIDAD EN EL SERVICIO GESTIÓN DE REGISTROS CIVILES Y TRIBUTACIÓN Y ACTIVIDADES ADMINISTRATIVAS DE LA ENTIDAD?

3.1 ESTADO DE LA CALIDAD DEL SERVICIO AL INICIAR LA GESTIÓN
-A inicios del año 2019 nuestro total de
de contribuyentes era 30,634

-
Contribuyentes que significo un monto de
emisión inicial por Impuesto Predial de S/.7,007,052.15 soles.
3.2 MEDIDAS ADOPTADAS
Se identifica las
inconsistencias generadas durante el proceso de registro de la declaración
jurada

Se realizó la
depuración de datos de las declaraciones juradas antes de la emisión masiva del
Impuesto Predial

La
GAT a través de la Sub Gerencia de Recaudación y Registro Tributario en
cumplimiento de la realización de registro de nuevos contribuyentes, transferencias,
subdivisiones, independizaciones, otros, se incrementó el universo de
contribuyentes.

A través de la Sub Gerencia de Control
y Fiscalización Tributaria con las diferentes acciones de fiscalización
ejecutadas se logró incrementar la base imponible del impuesto Predial y
sincerar el cobro de los arbitrios municipales.

Se proyectaron las ordenanzas que
regulan el régimen de los arbitrios municipales de Limpieza Pública, Serenazgo
y Parques y Jardines.
3.3 ESTADO DE LA CALIDAD DEL SERVICIO AL FINALIZAR LA GESTIÓN
La GAT asumió como propio la actividad
de determinación, impresión y notificación de las declaraciones juradas
mecanizadas oportunas en los plazos establecidos dentro de la ordenanza
municipal al respecto, con el cual nuestros contribuyentes tienen la opción de
verificar su declaración jurada (suple obligación formal de contribuyente según
D.S. N° 156-2004- EF) Ley de Tributación Municipal, la cual quedar consentida
si contribuyente no la objeta, dando inicio al proceso de cobranza.

La GAT identifico las inconsistencias y
realizo la depuración de datos de la cuponera como también de registro
de nuevos contribuyentes, transferencias, subdivisiones, independizaciones,
otros, para asegura la recaudación tributaria de cada año fiscal, sincerando la
base imponible.

Se
incrementó el número de contribuyentes en 36608 registrados en la base de datos
de la GAT.

Se declara haber respondido considerando los siguientes aspectos:

3.1. Estado de la calidad del servicio al iniciar la gestión.
3.2. Medidas adoptadas.
3.3. Estado de la calidad del servicio al finalizar la gestión.

4.	¿QUÉ DECISIONES HA TOMADO PARA QUE LA PROVISIÓN DEL SERVICIO GESTIÓN DE REGISTROS CIVILES Y TRIBUTACIÓN Y ACTIVIDADES ADMINISTRATIVAS DE LA ENTIDAD, RESUELVA EL PROBLEMA DE LA POBLACIÓN (EFICACIA) DURANTE EL PERÍODO EN EL CARGO?

4.1 OBJETIVOS ESTABLECIDOS AL INICIO DE LA GESTIÓN
- Se proyectó superar los niveles de recaudación por concepto de tributos Municipales. Recaudación establecida en el Presupuesto Institucional de Apertura (PIA).

- Impuesto predial

-
PIA 2019¿¿¿¿..S/.
5,395,822.00

-
PIA 2020¿¿¿¿..S/.
3,707,338.00

-
PIA 2021¿¿¿¿..S/.
4,795,500.00

-
PIA 2022¿¿¿¿..S/
.4,740,000.00

- Impuesto Alcabala

-
PIA 2019¿¿¿¿..S/.
870,000.00

-
PIA 2020¿¿¿¿..S/.
750,000.00

-
PIA 2021¿¿¿¿..S/.
810,000.00

-
PIA 2022¿¿¿¿..S/.
750,000.00
4.2 OBJETIVOS LOGRADOS AL FINAL DE LA GESTIÓN
- Impuesto predial

-
PIA
2019¿¿¿¿..S/.5,396,023.13

-
PIA
2020¿¿¿¿..S/.4,077,629.80

-
PIA
2021¿¿¿¿..S/.6,,101,444.04

-
PIA

2022¿¿¿¿..S/.3,858,639.70

- Impuesto Alcabala

-
PIA
2019¿¿¿¿..S/.654,989.77

-
PIA
2020¿¿¿¿..S/.687,903.03

-
PIA
2021¿¿¿¿..S/.976,538.29

-
PIA
2022¿¿¿¿..S/.1,501,373.59

La Recaudación del Ejercicio Fiscal 2022 está considerada al 30 de noviembre del presente año.

Se declara haber respondido considerando los siguientes aspectos:

4.1. Objetivos establecidos al inicio de la gestión.

4.2. Objetivos logrados al final de la gestión.

5.	¿QUÉ DECISIONES HA TOMADO PARA QUE EL SERVICIO GESTIÓN DE REGISTROS CIVILES Y TRIBUTACIÓN Y ACTIVIDADES ADMINISTRATIVAS DE LA ENTIDAD MEJORE SU ENTREGA A TIEMPO O CONVENIENTE (OPORTUNIDAD) DURANTE EL PERÍODO EN EL CARGO?

5.1 LA SITUACIÓN DE ENTREGA DEL SERVICIO AL INICIAR LA GESTIÓN
Constantes reclamos de los vecinos del
distrito a causa de falta de una adecuada orientación tributaria.

Proceso de notificación de ¿cuponera
Predial¿ era entregado fuera de los plazos normados en ordenanza.

Falta de cultura y conciencia
tributaria para pagar sus tributos y declarar sus mejoras en sus predios o
inscripciones de los mismos.
5.2 MEDIDAS ADOPTADAS PARA BRINDAR UN SERVICIO OPORTUNO
Mayor capacitación
en temas tributarios, incidiendo en las formas de notificación de temas
tributarios y administrativos.

La ¿cuponera
predial) fue determinada, impresa y
notificada con nuestros propios recurso

Se proyectaron
ordenanzas municipales denominadas ¿actualízate ya¿ con beneficios tributarios y ampliación de plazos de presentación de DJ.
5.3 LA SITUACIÓN DE ENTREGA DEL SERVICIO A FINALIZAR LA GESTIÓN
Con capacitación
a todo el personal de la GAT se pudo bajar los niveles de reclamos de la
población por la deficiente orientación tributaria, sumado a ello la mayor
coordinación con las gerencias encargadas de prestar los servicios de Limpieza pública,
parques y jardines como serenazgo para solucionar y dar atención a los reclamos
de mejores servicios.

La ¿cuponera
predial¿ fue determinada, impresa y
notificada con nuestros propios recursos, lo que nos permitió ahorrar costos y
bajar los tiempos de impresión y notificación la misma que llego de manera
oportuna a la población.

Se proyectaron
ordenanzas municipales denominadas ¿actualízate ya¿ que incentivaron la declaración de predios, dando oportunidad a que nuestros contribuyentes a través de campañas de la Sub Gerencia de Control y Fiscalización Tributaria se llevaron a cabo con
excelentes resultados mejorando la base imponible del Impuesto Predial y
arbitrios municipales. Así como también la ordenanza municipal que permitió el
fraccionamiento de deudas tributarias.

Se declara haber respondido considerando los siguientes aspectos:

5.1. La situación de entrega del servicio al iniciar la gestión.
5.2. Medidas Adoptadas para brindar un servicio oportuno.
5.3. La situación de entrega del servicio a finalizar la gestión.

6.	¿QUÉ DECISIONES HA TOMADO EN EL PERÍODO A CARGO PARA ASEGURAR EL USO ADECUADO DE RECURSOS FINANCIEROS (ECONOMÍA) EN LA GESTIÓN DEL SERVICIO GESTIÓN DE REGISTROS CIVILES Y TRIBUTACIÓN Y ACTIVIDADES ADMINISTRATIVAS DE LA ENTIDAD?

6.1 SITUACIÓN DE LOS RECURSOS FINANCIEROS AL INICIAR LA GESTIÓN
La asignación de recursos financieros
contemplados en el Plan Operativo Institucional (POI) no guardaba relación para llevar a cabo las actividades programadas por esta gerencia y las Sub Gerencias de Recaudación Tributaria y Sub Gerencia de Control y Fiscalización Tributaria, eran
insuficientes
6.2 MEDIDAS ADOPTADAS PARA EL USO ADECUADO DE LOS RECURSOS FINANCIEROS
Gestionar la dotación de mayores
recursos a través de modificaciones presupuestarias.

Coordinación con Alta Dirección para
la asignación de mayor personal para las compañas tributarias, apoyo de
personal de las diferentes áreas de la Municipalidad.

Actividades fueros desarrolladas con nuestros
propios recursos para minimizar costos.
6.3 SITUACIÓN DE LOS RECURSOS FINANCIEROS AL FINALIZAR LA GESTIÓN
Gestionar la
dotación de mayores recursos a través de modificaciones presupuestarias, con estas acciones se logró mayores recursos y cumplir con la ejecución de nuestras actividades programadas el Plan Operativo Institucional (POI)

Coordinación con
Alta Dirección para la asignación de mayor personal para las compañas tributarias, apoyo de personal de las diferentes áreas de la Municipalidad, con esta medida logramos reducir costo de personal para el trabajo de notificación durante campañas programadas por la GAT para notificar cartas de cobranza, valores tributarios y promocionar beneficios tributarios, previa capacitaciones de los trabajadores de las diferentes áreas de la Municipalidad.

Actividades
fueros desarrolladas con nuestros propios recursos para minimizar costos, permitió que la actividad de determinación,
impresión y notificación de la declaración jurada predial (cuponera) se minimices sus costos notablemente generando un impacto positivo en la ciudadanía.

Se declara haber respondido considerando los siguientes aspectos:

6.1. Situación de los recursos financieros al iniciar la gestión.
6.2. Medidas adoptadas para el uso adecuado de los recursos financieros.
6.3. Situación de los recursos financieros al finalizar la gestión.

UNIDAD EJECUTORA	:	MUNICIPALIDAD DISTRITAL DE LA ESPERANZA-TRUJILLO
SECTOR	:	AMBIENTAL
GRUPO	:	SOSTENIBILIDAD
SERVICIO	:	GESTIÓN DE RESIDUOS SÓLIDOS Y LIMPIEZA PÚBLICA

1.	¿QUÉ DECISIONES HA TOMADO EN EL PERÍODO EN EL CARGO PARA INCREMENTAR LA COBERTURA EN EL SERVICIO GESTIÓN DE RESIDUOS SÓLIDOS Y LIMPIEZA PÚBLICA?

1.1 ESTADO EN QUE SE ENCONTRÓ EL SERVICIO PUBLICO
Se encontró con deficiencia, debido a la falta de cobertura aplicada en la recolección de residuos sólidos presentes en la jurisdicción del Distrito La Esperanza; a su vez, los equipos que son empleados en la recolección de los residuos eran insuficientes y no se encontraban en condiciones óptimas para que puedan realizar las actividades de recolección.
1.2 PRINCIPALES INDICADORES
- Zonas
con alto índice de acumulación de residuos sólidos.

- Mayor
número de población censada que participa en el programa de segregación en la fuente.

- Cobertura del servicio de limpieza pública.
1.3 MEDIDAS ADOPTADAS
¿ Se realizó la compra de 5 vehículos marca Isuzu, 3 de doble eje y 2 de un eje, con la capacidad total de 38 m3.

¿ Control
en el abastecimiento de combustible.

¿ Implantación
de control por medio de GPS a cada unidad.

¿ Verificación
final de los residuos sólidos en el vertedero de El Milagro.
¿ Ampliación
de horario laboral (doble turno).
1.4 RESULTADOS LOGRADOS EN LA POBLACIÓN
.
Se logró una mejora en la recolección de residuos sólidos; ya que, con los vehículos en mejor estado logramos abarcar una mayor cobertura para su recolección.
1.5 LIMITACIONES Y DIFICULTADES
¿ Fallas mecánicas constantes en vehículos antiguos.

¿ Dificultades en la disposición final de residuos sólidos en el Botadero de El Milagro.

¿ Algunos ciudadanos manifiestan escasa cultura ambiental en relación a los residuos sólidos.

Se declara haber respondido considerando los siguientes aspectos:

1.1. Estado en que se encontró el servicio publico.
1.2. Principales indicadores.
1.3. Medidas adoptadas.
1.4. Resultados logrados en la población.
1.5. Limitaciones y dificultades.

2.	¿QUÉ DECISIONES HA TOMADO EN EL PERÍODO EN EL CARGO PARA LOGRAR EFICIENCIA EN LA PROVISIÓN DEL SERVICIO GESTIÓN DE RESIDUOS SÓLIDOS Y LIMPIEZA PÚBLICA?

2.1 MEJORA DE PROCESOS (REDUCCIÓN DE PASOS EN EL PROCESO)
¿ Supervisión constante de la zona.

¿ Erradicación de puntos
críticos.

¿ Contar con unidades de
reserva.

¿ Compensación de días feriados
a los trabajadores.
2.2 REDUCCIÓN DE TIEMPOS
.
Ampliación del horario de servicio de
recolección de residuos sólidos.

.
Campañas de sensibilización para que la
población deposite sus residuos cuando el camión recolector pase por su
respectiva zona.
2.3 REDUCCIÓN DE COSTOS
¿ Control de combustible de las unidades vehiculares.

¿ Control de equipos para la
limpieza pública.
2.4 ATENCIÓN OPORTUNA A LA POBLACIÓN
.
Se realizó
estudios para la ampliación de recojo de residuos sólidos en los diferentes
sectores de la Municipalidad Distrital La Esperanza, aplicando la sectorización
y optimización de rutas.

Se declara haber respondido considerando los siguientes aspectos:

2.1. Mejora de procesos (reducción de pasos en el proceso).
2.2. Reducción de tiempos.
2.3. Reducción de costos.
2.4. Atención oportuna a la población.

3.	¿QUÉ DECISIONES HA TOMADO EN EL PERÍODO EN EL CARGO PARA INCREMENTAR LA CALIDAD EN EL SERVICIO GESTIÓN DE RESIDUOS SÓLIDOS Y LIMPIEZA PÚBLICA?

3.1 ESTADO DE LA CALIDAD DEL SERVICIO AL INICIAR LA GESTIÓN
Se encontró
con deficiencia por la falta de cobertura aplicada en la recolección de los residuos sólidos presentes en la jurisdicción de El Distrito de La Esperanza a su vez los equipos que son empleados en la recolección de los residuos eran insuficientes y no se encontraban en condiciones óptimas para que puedan realizar las actividades de recolección.
3.2 MEDIDAS ADOPTADAS
¿ Compra de vehículos.

¿ Implementación de canastillas y
contenedores cerca a los mercados.

¿ Focalización de zonas de mayor
vertimiento de residuos (mercados, parques, etc).
3.3 ESTADO DE LA CALIDAD DEL SERVICIO AL FINALIZAR LA GESTIÓN
-
Se logró obtener
una mejora en la capacidad de recolección de residuos sólidos en el distrito La Esperanza.

-
Organización de
asociaciones de vecinos para la segregación selectiva de residuos sólidos.

Se declara haber respondido considerando los siguientes aspectos:

3.1. Estado de la calidad del servicio al iniciar la gestión.
3.2. Medidas adoptadas.
3.3. Estado de la calidad del servicio al finalizar la gestión.

4.	¿QUÉ DECISIONES HA TOMADO PARA QUE LA PROVISIÓN DEL SERVICIO GESTIÓN DE RESIDUOS SÓLIDOS Y LIMPIEZA PÚBLICA, RESUELVA EL PROBLEMA DE LA POBLACIÓN (EFICACIA) DURANTE EL PERÍODO EN EL CARGO?

4.1 OBJETIVOS ESTABLECIDOS AL INICIO DE LA GESTIÓN
¿ Brindar un mejor servicio de recolección de residuos solidos

¿ Mejorar los equipos que se utilizan para la recolección de residuos solidos

¿ Controlar el abastecimiento de combustibles.
4.2 OBJETIVOS LOGRADOS AL FINAL DE LA GESTIÓN
.
Se logró brindar un mejor servicio a la población y a la vez se realizó adquisición de nuevos vehículos recolectores para dar una mejor calidad del servicio, así mismo se controló el abastecimiento de combustible a los vehículos.

.
Al haber incorporado el servicio al ¿Sistema de Control Interno¿ se introdujo el concepto de gestión de riesgos en la gestión, facilitando la identificación oportuna de problema y dificultades y la aplicación de correctivos.

.
Cumplimiento de metas de incentivos municipales como la valorización de residuos sólidos y la erradicación y prevención de puntos críticos de acumulador de residuos sólidos,

Se declara haber respondido considerando los siguientes aspectos:

4.1. Objetivos establecidos al inicio de la gestión.
4.2. Objetivos logrados al final de la gestión.

5.	¿QUÉ DECISIONES HA TOMADO PARA QUE EL SERVICIO GESTIÓN DE RESIDUOS SÓLIDOS Y LIMPIEZA PÚBLICA MEJORE SU ENTREGA A TIEMPO O CONVENIENTE (OPORTUNIDAD) DURANTE EL PERÍODO EN EL CARGO?

5.1 LA SITUACIÓN DE ENTREGA DEL SERVICIO AL INICIAR LA GESTIÓN
.
Se encontró con deficiencia por la falta de cobertura aplicada en la recolección de los residuos sólidos presentes en la jurisdicción del Distrito La Esperanza a su vez los equipos que son empleados en la recolección de los residuos eran insuficientes y no se encontraban en condiciones óptimas para que puedan realizar las actividades de recolección.
5.2 MEDIDAS ADOPTADAS PARA BRINDAR UN SERVICIO OPORTUNO
¿ Compra de 05 vehículos
¿ Implementación de canastillas y contenedores cerca a los mercados

¿ Focalización de zonas de mayor vertimiento de residuos (mercados, parques, etc).

¿ Aplicación de optimización de rutas con vehículos recolectores monitoreados por GPS.
5.3 LA SITUACIÓN DE ENTREGA DEL SERVICIO A FINALIZAR LA GESTIÓN
Se logró obtener una mejora en el servicio de recolección de residuos sólidos en el Distrito La Esperanza que se traduce en la recolección diaria de 155.8Tn., con una cobertura de atención entre el 95-100%.

Se declara haber respondido considerando los siguientes aspectos:

5.1. La situación de entrega del servicio al iniciar la gestión.
5.2. Medidas Adoptadas para brindar un servicio oportuno.
5.3. La situación de entrega del servicio a finalizar la gestión.

6.	¿QUÉ DECISIONES HA TOMADO EN EL PERÍODO A CARGO PARA ASEGURAR EL USO ADECUADO DE RECURSOS FINANCIEROS (ECONOMÍA) EN LA GESTIÓN DEL SERVICIO GESTIÓN DE RESIDUOS SÓLIDOS Y LIMPIEZA PÚBLICA?

6.1 SITUACIÓN DE LOS RECURSOS FINANCIEROS AL INICIAR LA GESTIÓN
Al inicio de
la gestión se encontró un déficit de herramientas necesarias para realizar las labores de recolección de residuos sólidos, motivo por el cual se realizó la adquisición de estas herramientas y la adquisición de nuevos vehículos recolectores de residuos sólidos.

6.2 MEDIDAS ADOPTADAS PARA EL USO ADECUADO DE LOS RECURSOS FINANCIEROS
¿ Control,
programación y racionalización mensual y anual de combustible de las unidades recolectores

¿
Cobranza de la tasa de limpieza pública por la Gerencia de Administración Tributaria.
6.3 SITUACIÓN DE LOS RECURSOS FINANCIEROS AL FINALIZAR LA GESTIÓN
Al finalizar la gestión se ha cubierto
al 100% todos los gastos del servicio de limpieza pública no acreditando deudas de ningún tipo.

La Municipalidad obtiene recursos
adicionales del Programa de Incentivos Municipales por el cumplimiento de metas de incentivos.

Asi mismo, se garantiza en el PIA 2023 los
recu8rsos presupuestales suficientes que se financian con los Rubros RDR, IM, FONCOMUN, para facilitar la continuidad del servicio.

Se declara haber respondido considerando los siguientes aspectos:

6.1. Situación de los recursos financieros al iniciar la gestión.
6.2. Medidas adoptadas para el uso adecuado de los recursos financieros.
6.3. Situación de los recursos financieros al finalizar la gestión.

UNIDAD EJECUTORA : MUNICIPALIDAD DISTRITAL DE LA ESPERANZA-TRUJILLO
SECTOR : MUJER Y POBLACIONES VULNERABLES
GRUPO : SOCIEDAD Y BIENESTAR
SERVICIO : GESTIÓN DEL PROGRAMA VASO DE LECHE

1.	¿QUÉ DECISIONES HA TOMADO EN EL PERÍODO EN EL CARGO PARA INCREMENTAR LA COBERTURA EN EL SERVICIO GESTIÓN DEL PROGRAMA VASO DE LECHE?

1.1 ESTADO EN QUE SE ENCONTRÓ EL SERVICIO PUBLICO
Se contaba con 3070
beneficiarios hasta el año 2020-I SEMESTRE para la atención de la primera
prioridad: a los niños de 0-6 años,
madres gestantes, en periodo de lactancia o con discapacidad.
1.2 PRINCIPALES INDICADORES
Otorgar un complemento
nutricional a través de los desayunos que se elaboran a base de los productos
que entrega el PROVALE.

Promover la participación de
la comunidad beneficiaria permitiendo desarrollar los niveles de Autogestión de
los Clubes de Madres y actividades que permitan elevar su nivel de vida

Elevar el nivel Social,
Económico, Nutricional y de Salud de las familias beneficiarias a través de
actividades de orientación y capacitación; centralizando los recursos a fin de
que el Programa Vaso de Leche.
1.3 MEDIDAS ADOPTADAS
Ante la necesidad existente en el
distrito de la Esperanza se optó por incrementar la cantidad de beneficiarios
del Programa Vaso de Leche para el periodo 2022-II a 3800 beneficiarios
debidamente empadronados, de los Clubes de Madres y/o Comités del Vaso de Leche
de la Municipalidad Distrital de la Esperanza.
1.4 RESULTADOS LOGRADOS EN LA POBLACIÓN
Se orienta al logro de la seguridad alimentaria y no sólo
a la disminución de la pobreza. En ese sentido, además del establecimiento de
una red de protección social, acompaña el proceso en un mayor acceso y
utilización de alimentos para las familias más pobres, reduciendo la
inseguridad alimentaria y desnutrición en los niños beneficiarios del Programa
del Vaso de Leche.
1.5 LIMITACIONES Y DIFICULTADES
Los clubes de madres presentan documentación incompleta por ello dilata el tiempo para poder obtener el padrón de beneficiarios.

No estar de manera articulada
con RENIEC para así tener los datos reales y en corto tiempo de los
beneficiarios.

Se declara haber respondido considerando los siguientes aspectos:

1.1. Estado en que se encontró el servicio publico.
1.2. Principales indicadores.
1.3. Medidas adoptadas.
1.4. Resultados logrados en la población.
1.5. Limitaciones y dificultades.

2.	¿QUÉ DECISIONES HA TOMADO EN EL PERÍODO EN EL CARGO PARA LOGRAR EFICIENCIA EN LA PROVISIÓN DEL SERVICIO GESTIÓN DEL PROGRAMA VASO DE LECHE?

2.1 MEJORA DE PROCESOS (REDUCCIÓN DE PASOS EN EL PROCESO)
Cumplir con la
presentación de la documentación del niño (a), tales como: DNI, Partida de
Nacimiento, tarjeta de Vacunación o
Carné de Gestante, carnet CONADIS si tuviera discapacidad; sin fedatear.
2.2 REDUCCIÓN DE TIEMPOS
Menor tiempo de entrega de las Fichas
del Beneficiario, debido a la rápida entrega de los documentos sin fedatear (así
solo acudirían directamente a la oficina del PROGRAMA VASO DE LECHE).
2.3 REDUCCIÓN DE COSTOS
Al ser administrado
directamente el servicio por la Municipalidad, no genera sobrecostos
administrativos.

2.4 ATENCIÓN OPORTUNA A LA POBLACIÓN
Se ha mejorado los canales de
comunicación con la población del Programa Vaso de Leche, gracias al aumento de
una línea telefónica celular donde se reciben llamadas y mensajes de voz y texto vía la aplicación
WhatsApp mediante la creación de un grupo de presidentas de los clubes de madres.

La realización de reuniones mensuales, en las cuales se les
despeja las dudas en cuanto a la preparación y en temas en general; además la asistencia con charlas
mensuales.

También se elaboró el PLAN DE ACCIÓN ANUAL, MEDIDA DE CONTROL:
Establecer una adecuada capacitación en Buenas Prácticas de Manipulación de
alimentos (en la cual se realizaron charlas grupales y personalizadas en cada
Club de Madres); orientándolas en el tema.

Se declara haber respondido considerando los siguientes aspectos:

2.1. Mejora de procesos (reducción de pasos en el proceso).
2.2. Reducción de tiempos.
2.3. Reducción de costos.
2.4. Atención oportuna a la población.

3.	¿QUÉ DECISIONES HA TOMADO EN EL PERÍODO EN EL CARGO PARA INCREMENTAR LA CALIDAD EN EL SERVICIO GESTIÓN DEL PROGRAMA VASO DE LECHE?

3.1 ESTADO DE LA CALIDAD DEL SERVICIO AL INICIAR LA GESTIÓN

La calidad del servicio del Programa Vaso de Leche ,presentaba un nivel bajo en cuanto a la falta de personal para la supervisión a los Clubes de Madres y de una Nutricionista para cubrir de forma adecuada los requerimiento del área de PROVALE del Distrito de la Esperanza , lo que ocasionaba quejas de algunas socias de los clubes que no podían ser atendidas oportunamente y eso producía una mala imagen del trabajo que no correspondía al esfuerzo y dedicación del personal en cumplir con sus obligaciones laborales.

La mayoría de Clubes de Madres no contaban con sus utensilios adecuados de cocina para la preparación del desayuno, y de no saber la adecuada preparación del producto.

3.2 MEDIDAS ADOPTADAS

Se contrató personal idóneo para la supervisión de los Clubes de Madres.

Se modificó la O.M. N° 004-2008-MDE que trata del ¿Reglamento de Organización y Funciones del Programa del Vaso de Leche de La Municipalidad Distrital de La Esperanza¿; con la finalidad de poder ampliar los perfiles profesionales para la atención al PROVALE. Creándose una nueva O.M. N°014-2021-MDE; donde se modificaron varios puntos como: incorporación de procedimientos administrativos, sus requisitos y derechos de tramitación a fin de que permita dotar a la entidad de un proceso dinámico y flexible de reforma continua que permita la adaptación y actualizaciones pertinentes a fin de alcanzar que la gestión sea eficiente y eficaz en la realización en beneficio de la población alcanzando progresivamente mayores niveles de productividad y calidad en los servicios y productos municipales. Con esta nueva Ordenanza Municipal se podrá contratar a una Nutricionista, Ingeniera Agroindustrial y/o De Industrias Alimentarias.

También se estableció un número de teléfono celular único para que las socias se comuniquen por llamada telefónica, mensaje de texto o voz, sobre las incidencias que puedan tener os clubes de madres o por consultas sobre el llenado adecuado para la presentación de sus fichas de beneficiarios o por el vencimiento de sus resoluciones de Juntas Directivas.

Se elaboró el PLAN DE ACCIÓN ANUAL: MEDIDA DE CONTROL: Solicitar apoyo a la MDE para la adquisición de utensilios para la preparación de sus alimentos.

3.3 ESTADO DE LA CALIDAD DEL SERVICIO AL FINALIZAR LA GESTIÓN

Se logró capacitar a todos los Clubes de Madres para la adecuada preparación de los alimentos; según su ración diaria; y la implementación del PLAN DE ACCIÓN ANUAL: Buenas prácticas de manipulación de alimentos.

Se declara haber respondido considerando los siguientes aspectos:

- 3.1. Estado de la calidad del servicio al iniciar la gestión.
- 3.2. Medidas adoptadas.
- 3.3. Estado de la calidad del servicio al finalizar la gestión.

4.	¿QUÉ DECISIONES HA TOMADO PARA QUE LA PROVISIÓN DEL SERVICIO GESTIÓN DEL PROGRAMA VASO DE LECHE, RESUELVA EL PROBLEMA DE LA POBLACIÓN (EFICACIA) DURANTE EL PERÍODO EN EL CARGO?

4.1 OBJETIVOS ESTABLECIDOS AL INICIO DE LA GESTIÓN
Se planteó la mejora del servicio
logísticos financiero que estaban a disposición de la Municipalidad,
gestionando un proyecto de entrega de utensilios de cocina para los clubes de
madres que lo requieran. Así como las capacitaciones constantes para las socias
del Programa del Vaso de Leche.

Se elaboró
el PLAN DE ACCIÓN ANUAL: MEDIDA DE CONTROL: Solicitar apoyo a la MDE para la
adquisición de utensilios para la preparación de sus alimentos.
4.2 OBJETIVOS LOGRADOS AL FINAL DE LA GESTIÓN
Se logró abastecer a los Clubes de Madres con cocinas y utensilios adecuados
para la preparación de sus productos y las capacitaciones correspondientes para
la buena preparación del producto y de la higiene que deben tener con la
alimentación.

Se declara haber respondido considerando los siguientes aspectos:

4.1. Objetivos establecidos al inicio de la gestión.
4.2. Objetivos logrados al final de la gestión.

5.	¿QUÉ DECISIONES HA TOMADO PARA QUE EL SERVICIO GESTIÓN DEL PROGRAMA VASO DE LECHE MEJORE SU ENTREGA A TIEMPO O CONVENIENTE (OPORTUNIDAD) DURANTE EL PERÍODO EN EL CARGO?

5.1 LA SITUACIÓN DE ENTREGA DEL SERVICIO AL INICIAR LA GESTIÓN
En cuanto a la oportuna cobertura del
servicio de Programa del Vaso de Leche al iniciar la gestión se encontró que el
distrito estaba dividido en diez zonas para el reparto del producto por lo que
al momento de realizar la entrega se presentaban dificultades por la mala
distribución de los sectores y por su ubicación y accesibilidad.
5.2 MEDIDAS ADOPTADAS PARA BRINDAR UN SERVICIO OPORTUNO
Se adoptó por
replantear mejor la sectorización de los clubes de madres y sus ubicaciones de
acuerdo a la entrega de sus productos y
cantidades de esta manera el distrito se dividió en sectores y a su vez cada
uno de esos sectores fue subdividido en áreas más pequeñas.
5.3 LA SITUACIÓN DE ENTREGA DEL SERVICIO A FINALIZAR LA GESTIÓN
La nueva configuración de los sectores
para la entrega del producto del PROGRAMA DEL VASO DE LECHE, permite brindar
una intervención oportuna en cuanto a la atención de cada fin de mes de sus
productos para la elaboración de los desayunos de los Clubes de Madres.

Se declara haber respondido considerando los siguientes aspectos:

5.1. La situación de entrega del servicio al iniciar la gestión.
5.2. Medidas Adoptadas para brindar un servicio oportuno.
5.3. La situación de entrega del servicio a finalizar la gestión.

6.	¿QUÉ DECISIONES HA TOMADO EN EL PERÍODO A CARGO PARA ASEGURAR EL USO ADECUADO DE RECURSOS FINANCIEROS (ECONOMÍA) EN LA GESTIÓN DEL SERVICIO GESTIÓN DEL PROGRAMA VASO DE LECHE?

6.1 SITUACIÓN DE LOS RECURSOS FINANCIEROS AL INICIAR LA GESTIÓN
Se ejecuto de acuerdo a la programación en el Plan Operativo Institucional 2022
6.2 MEDIDAS ADOPTADAS PARA EL USO ADECUADO DE LOS RECURSOS FINANCIEROS
Se racionalizo el uso de recursos financiero priorizando las adquisiciones y servicios.
6.3 SITUACIÓN DE LOS RECURSOS FINANCIEROS AL FINALIZAR LA GESTIÓN
Se obtuvo una ejecución financiera favorable

Se declara haber respondido considerando los siguientes aspectos:

6.1. Situación de los recursos financieros al iniciar la gestión.
6.2. Medidas adoptadas para el uso adecuado de los recursos financieros.
6.3. Situación de los recursos financieros al finalizar la gestión.

UNIDAD EJECUTORA : MUNICIPALIDAD DISTRITAL DE LA ESPERANZA-TRUJILLO
SECTOR : VIVIENDA CONSTRUCCION Y SANEAMIENTO
GRUPO : INFRAESTRUCTURA Y TRANSPORTE
SERVICIO : MANTENIMIENTO DE INFRAESTRUCTURA PÚBLICA Y ASEGURAMIENTO DE DISPONIBILIDAD DE AGUA DE CALIDAD Y ALCANTARILLADO

1.	¿QUÉ DECISIONES HA TOMADO EN EL PERÍODO EN EL CARGO PARA INCREMENTAR LA COBERTURA EN EL SERVICIO MANTENIMIENTO DE INFRAESTRUCTURA PÚBLICA Y ASEGURAMIENTO DE DISPONIBILIDAD DE AGUA DE CALIDAD Y ALCANTARILLADO?

1.1 ESTADO EN QUE SE ENCONTRÓ EL SERVICIO PUBLICO
Habiendo realizado la inspección
respectiva, a los diversos complejos deportivos del distrito de la esperanza en
la parte alta y baja, se pudo determinar que estos se encontraban en mal estado,
en algunos casos con desprendimiento de sus elementos metálicos producto de la
corrosión por efectos ambientales, maderas deterioradas, muros despintados y
rejas expuestas;

Así también es el caso de los locales
comunales, en algunos casos con cubertura de esteras con barro, tabiquería y
muros de adobe con mezcla de barro, puertas astilladas, apolilladas, en algunos
casos sin suministro eléctrico ni agua y desagüe.
1.2 PRINCIPALES INDICADORES
Corrosión.

Pintura.

Iluminación.

Resistencia.

Presentación.

Consistencia.

Limpieza y nivel de suciedad.

Si está mal ubicado.
1.3 MEDIDAS ADOPTADAS
Lijado y pintado de estructuras
desgastada

Reposición de elementos corroídos o en
mal estado

Revestimiento o resane de
agrietamientos en muros o superficie con concreto o mortero

Cambio de luminarias antiguas

Limpieza y mantenimiento de elementos
existentes

Acondicionamiento de elementos
faltantes en estructuras de madera y metálicas

Reparación de juegos metálicos.
1.4 RESULTADOS LOGRADOS EN LA POBLACIÓN
Los principales beneficios para la
población, es la reapertura de los complejos deportivos que se encontraban para
mantenimiento y acondicionar espacios para desarrollar actividades para la
sociedad.
1.5 LIMITACIONES Y DIFICULTADES
Nos hemos encontrado con diferentes
problemas en el distrito de la esperanza para la preservación de estas
estructuras, pero en casos hemos tenido que posponer trabajos, por falta de presupuesto
para la ejecución de los trabajos de las propuestas planteadas.

Se declara haber respondido considerando los siguientes aspectos:

1.1. Estado en que se encontró el servicio publico.
1.2. Principales indicadores.
1.3. Medidas adoptadas.
1.4. Resultados logrados en la población.
1.5. Limitaciones y dificultades.

2.	¿QUÉ DECISIONES HA TOMADO EN EL PERÍODO EN EL CARGO PARA LOGRAR EFICIENCIA EN LA PROVISIÓN DEL SERVICIO MANTENIMIENTO DE INFRAESTRUCTURA PÚBLICA Y ASEGURAMIENTO DE DISPONIBILIDAD DE AGUA DE CALIDAD Y ALCANTARILLADO?

2.1 MEJORA DE PROCESOS (REDUCCIÓN DE PASOS EN EL PROCESO)
Que se realice los trabajos, en
coordinación entre la parte ejecutora y la supervisora siendo esta ultima la entidad pública; así como también habilitando los espacios a intervenir, facilitando la ejecución de los terceros, con trabajos de limpieza y coordinación para el acceso a las instalaciones. Además de que se vio los materiales y productos del almacén de esta subgerencia, para cuantificar y evaluar si se requerirá más para atender trabajos de mantenimiento.
2.2 REDUCCIÓN DE TIEMPOS
De lo anterior mencionado tenemos que,
algunos trabajos han sido culminados antes de lo previsto, en el plazo de ejecución y con previa supervisión, de parte de la entidad pública, así también al tener materiales en almacén, nos evitamos el proceso de requerimiento de materiales adicionales.
2.3 REDUCCIÓN DE COSTOS
Al reducir el tiempo de ejecución en
los diferentes complejos deportivos y locales comunales también se está amenorando costos de mano de obra, y menor consumo de combustible en el transporte de personal y materiales.
2.4 ATENCIÓN OPORTUNA A LA POBLACIÓN
Ha sido necesario realizar
coordinaciones con los pobladores del distrito, sobre temas de ubicación de accesos, y trabajos que serán necesarios para el desarrollo de sus actividades, tanto en cobertura, revestimiento, instalación de estructura; así también se ha tenido el apoyo de la población en ciertas ocasiones, donando materiales y ayudando con mano de obra no calificada, realizando un trabajo conjunto entre la municipalidad y la población.

Se declara haber respondido considerando los siguientes aspectos:

2.1. Mejora de procesos (reducción de pasos en el proceso).
2.2. Reducción de tiempos.
2.3. Reducción de costos.
2.4. Atención oportuna a la población.

3.	¿QUÉ DECISIONES HA TOMADO EN EL PERÍODO EN EL CARGO PARA INCREMENTAR LA CALIDAD EN EL SERVICIO MANTENIMIENTO DE INFRAESTRUCTURA PÚBLICA Y ASEGURAMIENTO DE DISPONIBILIDAD DE AGUA DE CALIDAD Y ALCANTARILLADO?

3.1 ESTADO DE LA CALIDAD DEL SERVICIO AL INICIAR LA GESTIÓN
En las primeras inspecciones realizadas
se pudo observar, el mal estado de estructuras metálicas, madera y concreto, en los complejos y locales comunales del distrito, en algunos casos funcionando estos parcialmente y teniendo zonas con acceso restringido.
3.2 MEDIDAS ADOPTADAS
Evaluar mediante inspección los
trabajos a realizar para subsanar los elementos dañados

Asignar o requerir personal para la
ejecución de los trabajos a realizar

Requerir insumos necesarios para
realizar los trabajos,

Coordinar con los usuarios, los
problemas constantes para dar solución

Ejecutar los trabajos mantenimiento periódicamente
y/o cuando se requiera.
3.3 ESTADO DE LA CALIDAD DEL SERVICIO AL FINALIZAR LA GESTIÓN
Los trabajos que han sido ejecutados
durante la gestión, han sido de necesidad para mantener en lo posible la vida útil de los elementos en los complejos deportivos (coberturas, juegos, muros, rejas protectoras, cercos metálicos) y también en locales comunales (puertas, coberturas, pintado de paredes, mejoramiento de tabiquerías y muros perimetrales, pisos) siempre y cuando sea posible su conservación, para próximamente evaluar si se requiere un reemplazo de los elementos.

Se declara haber respondido considerando los siguientes aspectos:

3.1. Estado de la calidad del servicio al iniciar la gestión.
3.2. Medidas adoptadas.
3.3. Estado de la calidad del servicio al finalizar la gestión.

4.	¿QUÉ DECISIONES HA TOMADO PARA QUE LA PROVISIÓN DEL SERVICIO MANTENIMIENTO DE INFRAESTRUCTURA PÚBLICA Y ASEGURAMIENTO DE DISPONIBILIDAD DE AGUA DE CALIDAD Y ALCANTARILLADO, RESUELVA EL PROBLEMA DE LA POBLACIÓN (EFICACIA) DURANTE EL PERÍODO EN EL CARGO?

4.1 OBJETIVOS ESTABLECIDOS AL INICIO DE LA GESTIÓN
La conservación de la estructura
publica construida
4.2 OBJETIVOS LOGRADOS AL FINAL DE LA GESTIÓN
Se logró atender 16 complejos
deportivos del distrito de la esperanza principalmente y se hiso mantenimiento general de resto de complejos, mejorando el desarrollo de la sociedad y pobladores usuarios de estas instalaciones, además también de intervenir en locales comunales en la parte alta y baja del distrito.

Se declara haber respondido considerando los siguientes aspectos:

4.1. Objetivos establecidos al inicio de la gestión.
4.2. Objetivos logrados al final de la gestión.

5.	¿QUÉ DECISIONES HA TOMADO PARA QUE EL SERVICIO MANTENIMIENTO DE INFRAESTRUCTURA PÚBLICA Y ASEGURAMIENTO DE DISPONIBILIDAD DE AGUA DE CALIDAD Y ALCANTARILLADO MEJORE SU ENTREGA A TIEMPO O CONVENIENTE (OPORTUNIDAD) DURANTE EL PERÍODO EN EL CARGO?

5.1 LA SITUACIÓN DE ENTREGA DEL SERVICIO AL INICIAR LA GESTIÓN
Las instalaciones inspeccionadas al
inicio de gestión no se encontraban óptimas para ofrecer el servicio que tienen como fin, podíamos apreciar que algunos juegos recreativos, eran un riesgo de corte o de que se caiga si es que se permitían ser usadas.
5.2 MEDIDAS ADOPTADAS PARA BRINDAR UN SERVICIO OPORTUNO
Realizar los mantenimientos que se
requieren, identificando los elementos dañados, reemplazándolos totalmente o reparándolas en el taller de la entidad, según sea posible previa evaluación del mismo.
5.3 LA SITUACIÓN DE ENTREGA DEL SERVICIO A FINALIZAR LA GESTIÓN
Después de realizar el mantenimiento a
los elementos dañados e identificados, se deja en óptimas condiciones para su correcto funcionamiento, previo a una inspección que se realiza durante la ejecución de los trabajos y también después, todo esto en coordinación de la población, para verificar que el servicio que se esté dando quede conforme.

Se declara haber respondido considerando los siguientes aspectos:

5.1. La situación de entrega del servicio al iniciar la gestión.
5.2. Medidas Adoptadas para brindar un servicio oportuno.
5.3. La situación de entrega del servicio a finalizar la gestión.

6.	¿QUÉ DECISIONES HA TOMADO EN EL PERÍODO A CARGO PARA ASEGURAR EL USO ADECUADO DE RECURSOS FINANCIEROS (ECONOMÍA) EN LA GESTIÓN DEL SERVICIO MANTENIMIENTO DE INFRAESTRUCTURA PÚBLICA Y ASEGURAMIENTO DE DISPONIBILIDAD DE AGUA DE CALIDAD Y ALCANTARILLADO?

6.1 SITUACIÓN DE LOS RECURSOS FINANCIEROS AL INICIAR LA GESTIÓN
Al inicio de la gestión se presentó los
recursos a requerir tanto físicos como requerimientos presupuestales por los
cuales se debe custodiar, para evitar la pérdida física de estos mismos, así
como también la durabilidad.
6.2 MEDIDAS ADOPTADAS PARA EL USO ADECUADO DE LOS RECURSOS FINANCIEROS
Control del tiempo de vida útil de los
elementos a dar mantenimiento.

La concientización de los usuarios con
el uso de los elementos que se les brinda

Inspecciones rutinarias, para la
verificación de los elementos custodiados,

Evaluación del estado de los elementos
evaluados para ver si se da mantenimiento o es requerido un cambio del mismo.

Realizar trabajos de remplazo de
estructuras para evitar un mayor deterioro y un mayor gasto.
6.3 SITUACIÓN DE LOS RECURSOS FINANCIEROS AL FINALIZAR LA GESTIÓN
Se hace de conocimiento de los elementos
averiados en los informes técnicos producto de la inspección, y se deja en
conocimiento el uso de la disponibilidad presupuestaria que se hiso uso para
los trabajos requeridos.

Se declara haber respondido considerando los siguientes aspectos:

6.1. Situación de los recursos financieros al iniciar la gestión.
6.2. Medidas adoptadas para el uso adecuado de los recursos financieros.
6.3. Situación de los recursos financieros al finalizar la gestión.

UNIDAD EJECUTORA : MUNICIPALIDAD DISTRITAL DE LA ESPERANZA-TRUJILLO
SECTOR : AMBIENTAL
GRUPO : INFRAESTRUCTURA Y TRANSPORTE
SERVICIO : MANTENIMIENTO DE PARQUES Y JARDINES

1.	¿QUÉ DECISIONES HA TOMADO EN EL PERÍODO EN EL CARGO PARA INCREMENTAR LA COBERTURA EN EL SERVICIO MANTENIMIENTO DE PARQUES Y JARDINES?

1.1 ESTADO EN QUE SE ENCONTRÓ EL SERVICIO PUBLICO
Las áreas verdes del distrito La
Esperanza tales como: parques, bermas centrales, bermas laterales y complejos deportivos en el año 2019 se encontraron en estado regular teniendo varios espacios públicos destinados para áreas vedes por habilitar y rehabilitar; por otro lado, las unidades vehiculares (camiones cisternas) no se encontraban en óptimas condiciones para poder realizar la actividad de riego de las diversas áreas verdes existentes.
1.2 PRINCIPALES INDICADORES
Superficie total bajo riego (m2):

2019 =66,013

2020 =75,567

2021 =86,859

2022 =107,705

1.3 MEDIDAS ADOPTADAS
Una de las principales medidas
adoptadas fue el uso de motobombas para riego de las áreas verdes existentes en el distrito.

ü La implementación de electrobombas
instaladas en los complejos deportivos, permitiendo la asignación de un operario de jardinería para el riego y mantenimiento de las áreas verdes.

ü Enriquecimiento del suelo mediante el
uso del compost elaborado por la municipalidad en el marco del cumplimiento de la meta 3 de Incentivos Municipales.
1.4 RESULTADOS LOGRADOS EN LA POBLACIÓN
Recuperación de espacios públicos
(parques) además de la prevención de posibles puntos críticos, a fin de brindar un mejor servicio a la población esperancina.
1.5 LIMITACIONES Y DIFICULTADES
Debido al
cumplimiento de vida útil de las unidades vehiculares con las que contamos para el riego de áreas verdes (camiones cisternas) éstas presentan continuamente desperfectos mecánicos lo cual retrasa el cumplimiento de las actividades de riego.

En mayor proporción, el personal con el que contamos
tienen una edad avanzada lo cual limita su desempeño en sus labores, por demandar esfuerzo físico.

Se declara haber respondido considerando los siguientes aspectos:

1.1. Estado en que se encontró el servicio publico.
1.2. Principales indicadores.
1.3. Medidas adoptadas.
1.4. Resultados logrados en la población.
1.5. Limitaciones y dificultades.

2.	¿QUÉ DECISIONES HA TOMADO EN EL PERÍODO EN EL CARGO PARA LOGRAR EFICIENCIA EN LA PROVISIÓN DEL SERVICIO MANTENIMIENTO DE PARQUES Y JARDINES?

2.1 MEJORA DE PROCESOS (REDUCCIÓN DE PASOS EN EL PROCESO)
Mejora de propagación de especies
vegetativas en el vivero municipal para su posterior sembrado en los diversos parques y jardines.

Implementación del sistema de monitoreo mediante GPS

2.2 REDUCCIÓN DE TIEMPOS
Implementación de riego mediante el uso
de motobombas disminuyendo el tiempo de descarga de agua no potable en comparación del riego por gravedad.
2.3 REDUCCIÓN DE COSTOS
Mayor control del gasto de combustible y consumo
de agua no potable.

2.4 ATENCIÓN OPORTUNA A LA POBLACIÓN
Se ha dado prioridad a la atención oportuna
de las actividades de mantenimiento de las áreas verdes, solicitado por la población mediante expedientes y de acuerdo a la programación de mantenimiento de diversos complejos deportivos que incluyen actividades de perfilado, mantenimiento de macizos, poda de grass, poda de árboles y deshierbado.

Se declara haber respondido considerando los siguientes aspectos:

2.1. Mejora de procesos (reducción de pasos en el proceso).
2.2. Reducción de tiempos.
2.3. Reducción de costos.
2.4. Atención oportuna a la población.

3.	¿QUÉ DECISIONES HA TOMADO EN EL PERÍODO EN EL CARGO PARA INCREMENTAR LA CALIDAD EN EL SERVICIO MANTENIMIENTO DE PARQUES Y JARDINES?

3.1 ESTADO DE LA CALIDAD DEL SERVICIO AL INICIAR LA GESTIÓN
La calidad del servicio al inicio
de la gestión fue regular debido a que el presupuesto inicial se empezó a ejecutar hasta el mes de marzo de 2019, para la atención con herramientas e insumos necesarios para poder brindar el servicio, el mismo que progresivamente se ha tratado de mejorar, aún con la llegada de la pandemia.
3.2 MEDIDAS ADOPTADAS
Para la mejora del servicio de áreas
verdes se tomaron las siguientes medidas:

ü Se ha rehabilitado parques, jardines,
bermas centrales y laterales, con resiembra de grass y diversas especies vegetativas, así como el riego permanente, a fin de mantener el ornato del distrito.

ü Se ha optimizado el recurso humano para
hacer frente a las actividades programadas pese al escaso personal con el que se cuenta.
La reducción de costos en cuanto a la
adquisición de especies vegetativas (plantas ornamentales y forestales) ya que éstas se propagan en el Vivero Municipal.
3.3 ESTADO DE LA CALIDAD DEL SERVICIO AL FINALIZAR LA GESTIÓN
El estado
actual del servicio se encuentra bastante mejorado encontrándose la maquinaria (podadoras, motosierra y desbrozadoras); al igual que unidades vehiculares (camiones cisternas) que se utilizan para el riego de las áreas verdes, operativas.

Por otro
lado, el personal con el que se cuenta ha incrementado, debido a que los servidores que se consideraba como
personal vulnerable ha sido reincorporado en su totalidad lo cual ha permitido brindar el servicio sin mayor retraso.

Se declara haber respondido considerando los siguientes aspectos:

3.1. Estado de la calidad del servicio al iniciar la gestión.
3.2. Medidas adoptadas.
3.3. Estado de la calidad del servicio al finalizar la gestión.

4.	¿QUÉ DECISIONES HA TOMADO PARA QUE LA PROVISIÓN DEL SERVICIO MANTENIMIENTO DE PARQUES Y JARDINES, RESUELVA EL PROBLEMA DE LA POBLACIÓN (EFICACIA) DURANTE EL PERÍODO EN EL CARGO?

4.1 OBJETIVOS ESTABLECIDOS AL INICIO DE LA GESTIÓN
Se estableció un cronograma de riego orientado
a la ampliación de la superficie bajo riego.

En este contexto, en los proyectos de
pistas y veredas, se ha incorporado las áreas verdes en las bermas, así como
área verdes en los parques y complejos deportivos.
4.2 OBJETIVOS LOGRADOS AL FINAL DE LA GESTIÓN
Se celebró la licitación para el
abastecimiento de agua no potable para abastecer los pozos de los parques,
complejos deportivos y regar las áreas verdes del distrito para el año fiscal
2022.

Implementación de la actividad de riego de áreas verdes a doble turno.

Se declara haber respondido considerando los siguientes aspectos:

4.1. Objetivos establecidos al inicio de la gestión.
4.2. Objetivos logrados al final de la gestión.

5.	¿QUÉ DECISIONES HA TOMADO PARA QUE EL SERVICIO MANTENIMIENTO DE PARQUES Y JARDINES MEJORE SU ENTREGA A TIEMPO O CONVENIENTE (OPORTUNIDAD) DURANTE EL PERÍODO EN EL CARGO?

5.1 LA SITUACIÓN DE ENTREGA DEL SERVICIO AL INICIAR LA GESTIÓN
El servicio de áreas verdes al inicio de la gestión fue regular debido a que el presupuesto inicial se empezó a ejecutar hasta el mes de marzo de 2019, para la atención con herramientas e insumos necesarios para poder brindar el servicio, el mismo que progresivamente se ha tratado de mejorar, aun con la llegada de la pandemia.

Al incorporarse la Actividad de Areas Verdes al Sistema de Control Interno, se ha introducido en la administración el criterio de gestión del Riesgo operativo, dirigido a la detección oportuna de problemas y dificultades, y la adopción de correctivos.
5.2 MEDIDAS ADOPTADAS PARA BRINDAR UN SERVICIO OPORTUNO
- Programar el mantenimiento de los diversos parques y complejos deportivos mediante cuadrillas.
-La constante coordinación con el personal.

- Suministro constante de agua para riego de las áreas verdes.
- La instalación de tachos rebatibles en complejos deportivos y parques, para la adecuada disposición de los residuos sólidos, en coordinación con la Gerencia de Gestión Ambiental.
5.3 LA SITUACIÓN DE ENTREGA DEL SERVICIO A FINALIZAR LA GESTIÓN
- El servicio actualmente se entrega con mejoras que se pueden evidenciar en la Avenida Gran Chimú, Avenida Los Pinos, Parque Ecológico, Complejo Deportivo Renacer, Complejo Deportivo Fidel Sánchez, Complejo Deportivo El Ángel, Plaza de Armas Manuel Arévalo, Plaza de Armas Wichanzao, entre otros.

- La implantación con herramientas e insumos necesarios para el mantenimiento de las áreas verdes.
- Personal capacitado en operación de maquinaria.

- Personal capacitado en la propagación de especies vegetativas (ornamentales y forestales)

ü Personal capacitado en manejo de plagas.

Se declara haber respondido considerando los siguientes aspectos:

5.1. La situación de entrega del servicio al iniciar la gestión.
5.2. Medidas Adoptadas para brindar un servicio oportuno.
5.3. La situación de entrega del servicio a finalizar la gestión.

6.	¿QUÉ DECISIONES HA TOMADO EN EL PERÍODO A CARGO PARA ASEGURAR EL USO ADECUADO DE RECURSOS FINANCIEROS (ECONOMÍA) EN LA GESTIÓN DEL SERVICIO MANTENIMIENTO DE PARQUES Y JARDINES?

6.1 SITUACIÓN DE LOS RECURSOS FINANCIEROS AL INICIAR LA GESTIÓN
Al inicio de la
gestión municipal se encontró un déficit
de insumos necesario para realizar las labores de campo, motivo por el cual era
necesario adquirir herramientas e insumos para mejorar el servicio.
La ejecución del
gasto (Devengado), es financiado por los Rubros: FONCUMUN, RDR, IM, CANON, y se
resume en el siguiente cuadro:
6.2 MEDIDAS ADOPTADAS PARA EL USO ADECUADO DE LOS RECURSOS FINANCIEROS
- El mantenimiento preventivo de las
unidades vehiculares (camiones cisternas) y maquinaria para el mantenimiento de
las áreas verdes, lo cual permite alargar la vida útil y evitar generar gastos
en mantenimientos correctivos.

Campañas de fiscalización y de promoción para el pago de la tasa de
parques y jardines por la población

6.3 SITUACIÓN DE LOS RECURSOS FINANCIEROS AL FINALIZAR LA GESTIÓN
Se está dejando un precedente para la
licitación de agua no potable para asegurar el suministro de agua.

Asimismo se acredita que no existen
deudas y está financiado íntegramente el servicio de Mantenimiento de Parques y
Jardines facilitando su continuidad durante el ejercicio fiscal 2023.

Se declara haber respondido considerando los siguientes aspectos:

6.1. Situación de los recursos financieros al iniciar la gestión.
6.2. Medidas adoptadas para el uso adecuado de los recursos financieros.
6.3. Situación de los recursos financieros al finalizar la gestión.

UNIDAD EJECUTORA : MUNICIPALIDAD DISTRITAL DE LA ESPERANZA-TRUJILLO
SECTOR : VIVIENDA CONSTRUCCION Y SANEAMIENTO
GRUPO : INFRAESTRUCTURA Y TRANSPORTE
SERVICIO : PLANEAMIENTO Y GESTIÓN URBANA

1.	¿QUÉ DECISIONES HA TOMADO EN EL PERÍODO EN EL CARGO PARA INCREMENTAR LA COBERTURA EN EL SERVICIO PLANEAMIENTO Y GESTIÓN URBANA?

1.1 ESTADO EN QUE SE ENCONTRÓ EL SERVICIO PUBLICO
El servicio público se encontró en
estado deficiente porque se carece de un Catastro, lo mismo que de un Plan de
Desarrollo Urbano, Asimismo, el TUPA en la parte de Licencias de Construcción se encuentra
desfasado de la normativa reciente.
1.2 PRINCIPALES INDICADORES
La estadística de la subgerencia es
como sigue:
AÑO:
2019:720
2020: 467
2021: 732
2022: 269
Se aprecia un crecimiento en la emisión
de Licencias de Construcción, que se ve impulsado por los créditos para el
sector Vivienda.
1.3 MEDIDAS ADOPTADAS
Organización de un equipo de trabajo
multidisciplinario para desarrollar los trabajos de la Subgerencia de
Habilitaciones Urbanas y Catastro.
1.4 RESULTADOS LOGRADOS EN LA POBLACIÓN
Las Licencias de Construcción, forma
parte de los requisitos para la obtención de préstamos para vivienda.

Asimismo, las Licencias, son las
autorizaciones cuando el solicitante dispone de proyectos y planos para la
construcción y/o mejoramiento de sus viviendas.
1.5 LIMITACIONES Y DIFICULTADES
La principal limitación está por el
lado que se carece de un Plano Catastral Distrital, que sirva de inventario de
la infraestructura urbana distrital.

Se declara haber respondido considerando los siguientes aspectos:

1.1. Estado en que se encontró el servicio publico.
1.2. Principales indicadores.
1.3. Medidas adoptadas.
1.4. Resultados logrados en la población.
1.5. Limitaciones y dificultades.

2.	¿QUÉ DECISIONES HA TOMADO EN EL PERÍODO EN EL CARGO PARA LOGRAR EFICIENCIA EN LA PROVISIÓN DEL SERVICIO PLANEAMIENTO Y GESTIÓN URBANA?

2.1 MEJORA DE PROCESOS (REDUCCIÓN DE PASOS EN EL PROCESO)
La principal mejora está en la
reducción de los tiempos de atención en cumplimiento de la normativa de
procedimientos de aprobación automática.
2.2 REDUCCIÓN DE TIEMPOS
Las Licencias de Construcción se
atienden en tiempos menores a 5 días.
2.3 REDUCCIÓN DE COSTOS
Se aplican los costos reales, que guardan
relación con los que cobran otras Municipalidades de la provincia de Trujillo

2.4 ATENCIÓN OPORTUNA A LA POBLACIÓN
Con la reducción de tiempos, la
atención es oportuna en beneficio de los administrados.

Se declara haber respondido considerando los siguientes aspectos:

2.1. Mejora de procesos (reducción de pasos en el proceso).
2.2. Reducción de tiempos.
2.3. Reducción de costos.
2.4. Atención oportuna a la población.

3.	¿QUÉ DECISIONES HA TOMADO EN EL PERÍODO EN EL CARGO PARA INCREMENTAR LA CALIDAD EN EL SERVICIO PLANEAMIENTO Y GESTIÓN URBANA?

3.1 ESTADO DE LA CALIDAD DEL SERVICIO AL INICIAR LA GESTIÓN
Al inicio de la gestión se organizó el
trabajo para aplicar de manera integral lo que dispone la normativa, tal como
el DS N° 029-2019-PCM.
3.2 MEDIDAS ADOPTADAS
Aplicación de los Formatos para
Licencias de Habilitaciones Urbanas y de
Licencias de Construcción.

La Municipalidad suscribe convenio con
la entidad que otorga préstamos para Vivienda.

Cobro de una tasa social a los
administrados que gestionan Licencias de Construcción.
3.3 ESTADO DE LA CALIDAD DEL SERVICIO AL FINALIZAR LA GESTIÓN
La calidad se da por la aplicación de
la normativa, TUO de la Ley N° 29090, Ley de Regulación de Habilitaciones
Urbanas y Catastro, aprobado mediante DS N° 06-2019-VIVIENDA y su Reglamento,
aprobado con DS N° 029-2019-PCM.

Asimismo se facilita el trabajo por la
publicación por el sector Vivienda, de Formatos estandarizados.

Se declara haber respondido considerando los siguientes aspectos:

3.1. Estado de la calidad del servicio al iniciar la gestión.
3.2. Medidas adoptadas.
3.3. Estado de la calidad del servicio al finalizar la gestión.

4.	¿QUÉ DECISIONES HA TOMADO PARA QUE LA PROVISIÓN DEL SERVICIO PLANEAMIENTO Y GESTIÓN URBANA, RESUELVA EL PROBLEMA DE LA POBLACIÓN (EFICACIA) DURANTE EL PERÍODO EN EL CARGO?

4.1 OBJETIVOS ESTABLECIDOS AL INICIO DE LA GESTIÓN
Impulsar las Licencias de Construcción
para fines de viviendas familiares.
4.2 OBJETIVOS LOGRADOS AL FINAL DE LA GESTIÓN
Se logró emitir alto número de
Licencias de Construcción favorecido por los préstamos para Vivienda.

Se declara haber respondido considerando los siguientes aspectos:

4.1. Objetivos establecidos al inicio de la gestión.
4.2. Objetivos logrados al final de la gestión.

5.	¿QUÉ DECISIONES HA TOMADO PARA QUE EL SERVICIO PLANEAMIENTO Y GESTIÓN URBANA MEJORE SU ENTREGA A TIEMPO O CONVENIENTE (OPORTUNIDAD) DURANTE EL PERÍODO EN EL CARGO?

5.1 LA SITUACIÓN DE ENTREGA DEL SERVICIO AL INICIAR LA GESTIÓN
Organización de un equipo multidisciplinario
para la emisión de Licencias de Construcción

5.2 MEDIDAS ADOPTADAS PARA BRINDAR UN SERVICIO OPORTUNO
Trabajo de campo oportuno para la
emisión de las Licencias de Construcción.
5.3 LA SITUACIÓN DE ENTREGA DEL SERVICIO A FINALIZAR LA GESTIÓN
Capacidad suficiente para atender la demanda
extraordinaria generada por los préstamos para Vivienda.

Se declara haber respondido considerando los siguientes aspectos:

5.1. La situación de entrega del servicio al iniciar la gestión.
5.2. Medidas Adoptadas para brindar un servicio oportuno.
5.3. La situación de entrega del servicio a finalizar la gestión.

6.	¿QUÉ DECISIONES HA TOMADO EN EL PERÍODO A CARGO PARA ASEGURAR EL USO ADECUADO DE RECURSOS FINANCIEROS (ECONOMÍA) EN LA GESTIÓN DEL SERVICIO PLANEAMIENTO Y GESTIÓN URBANA?

6.1 SITUACIÓN DE LOS RECURSOS FINANCIEROS AL INICIAR LA GESTIÓN
Considerando
que las Licencias implican el cobro de la tasa por la emisión de las licencias,
éste servicio se autofinancia.

Se requiere
un presupuesto específico para financiar el Catastro y el Plan de Desarrollo
Urbano.
6.2 MEDIDAS ADOPTADAS PARA EL USO ADECUADO DE LOS RECURSOS FINANCIEROS
Coordinación
con la Gerencia de Planeamiento, Presupuesto y Modernización, para la
actualización de las tasas de licencias de construcción, incluyendo para
edificios.
6.3 SITUACIÓN DE LOS RECURSOS FINANCIEROS AL FINALIZAR LA GESTIÓN
Los recursos
financieros son suficientes para atender las necesidades de la subgerencia,
considerando además que se autofinancian con
las tasas que se cobran a los administrados.

Se declara haber respondido considerando los siguientes aspectos:

6.1. Situación de los recursos financieros al iniciar la gestión.
6.2. Medidas adoptadas para el uso adecuado de los recursos financieros.
6.3. Situación de los recursos financieros al finalizar la gestión.

UNIDAD EJECUTORA	:	MUNICIPALIDAD DISTRITAL DE LA ESPERANZA-TRUJILLO
SECTOR	:	PRESIDENCIA CONSEJO MINISTROS
GRUPO	:	SEGURIDAD
SERVICIO	:	PREPARACION Y RESPUESTA FRENTE A EMERGENCIAS Y DESASTRES

1.	¿QUÉ DECISIONES HA TOMADO EN EL PERÍODO EN EL CARGO PARA INCREMENTAR LA COBERTURA EN EL SERVICIO PREPARACION Y RESPUESTA FRENTE A EMERGENCIAS Y DESASTRES?

1.1 ESTADO EN QUE SE ENCONTRÓ EL SERVICIO PUBLICO
En proceso de implementación, luego de dos años
de restricciones por la pandemia.

1.2 PRINCIPALES INDICADORES
-Inspecciones
técnicas en seguridad de edificaciones (ITSE).

-Capacitaciones
en Gestión de Riesgo de Desastre a la población vulnerable.

-Conformación
de grupos de voluntariados.
- Contribución
a la formalización de predios, revisando las Evaluaciones de Riesgos (EVAR).

-Implementación
de señalización y rutas de evacuación en los asentamientos humanos en riesgos.
1.3 MEDIDAS ADOPTADAS
-Inspecciones
de ITSE, a locales comerciales previa entrega a la licencia de funcionamiento.
-Reuniones
con la Población Vulnerable.

-Acreditación
al personal de voluntariados, mediante resolución de alcaldía.

-Implementación
del personal de voluntariados con chalecos.

-Implementación
de alerta temprana en la población establecida en las faldas del cerro cabras.
1.4 RESULTADOS LOGRADOS EN LA POBLACIÓN
-Conformación
de Voluntariados de GRD
-Población
organizada y resiliente ante peligros.

- Formación de
conciencia preventiva en la población vulnerable.
-Distribución
de información de fenómenos naturales, recurrentes en la zona.

-Conocimientos sobre de las zonas seguras en
los asentamientos humanos vulnerables.
1.5 LIMITACIONES Y DIFICULTADES
-Establecer
en el Cuadro Único de Infracciones y Sanciones (CUIS, las infracciones y
sanciones propias de la oficina de GRD, de manera independiente (actualmente
las infracciones las aplica la Sub Gerencia de Licencia de Funcionamiento y la
Policía Municipal).
-Dificultad
en reuniones por la pandemia.

-No se cuenta
con una movilidad asignada a la oficina de GRD.

-No se cuenta
con un local, ni personal para el funcionamiento del Centro de Operación de
Emergencia Distrital (COED)

-Falta de

personal capacitado en GRD, para el cumplimiento de las funciones asignadas.

-No se cuenta
con un local apropiado e implementado para el funcionamiento de la oficina de GRD.

-No cuenta
con local apropiado para el almacenamiento de bienes de ayuda humanitaria (BAH).

Se declara haber respondido considerando los siguientes aspectos:

1.1. Estado en que se encontró el servicio publico.
1.2. Principales indicadores.
1.3. Medidas adoptadas.
1.4. Resultados logrados en la población.
1.5. Limitaciones y dificultades.

2.	¿QUÉ DECISIONES HA TOMADO EN EL PERÍODO EN EL CARGO PARA LOGRAR EFICIENCIA EN LA PROVISIÓN DEL SERVICIO PREPARACION Y RESPUESTA FRENTE A EMERGENCIAS Y DESASTRES?

2.1 MEJORA DE PROCESOS (REDUCCIÓN DE PASOS EN EL PROCESO)
-En época de
pandemia se apertura el sistema virtual de capacitaciones.

-Incrementación
de población capacitada.

-Mejora en el
tiempo que demora el proceso de la inspección y la entrega de los certificados ITSE a los usuarios.
2.2 REDUCCIÓN DE TIEMPOS
Están basados en las disposiciones legales.

2.3 REDUCCIÓN DE COSTOS
Están basados en las disposiciones legales.

2.4 ATENCIÓN OPORTUNA A LA POBLACIÓN
-Se atendió
en forma oportuna, las emergencias producidas por incendios urbanos, entregándose bienes de ayuda humanitaria, de acuerdo a la ficha EDAN PERU.

Se declara haber respondido considerando los siguientes aspectos:

2.1. Mejora de procesos (reducción de pasos en el proceso).
2.2. Reducción de tiempos.
2.3. Reducción de costos.
2.4. Atención oportuna a la población.

3.	¿QUÉ DECISIONES HA TOMADO EN EL PERÍODO EN EL CARGO PARA INCREMENTAR LA CALIDAD EN EL SERVICIO PREPARACION Y RESPUESTA FRENTE A EMERGENCIAS Y DESASTRES?

3.1 ESTADO DE LA CALIDAD DEL SERVICIO AL INICIAR LA GESTIÓN
-Estado
Regular por tema de pandemia.
3.2 MEDIDAS ADOPTADAS
-En el
proceso de preparación se ha trabajado con capacitadores especialistas del gobierno regional y MTP.

-
En los
servicios de las ITSE, se está trabajando con profesionales (inspectores), acreditados por el CENEPRED y Ministerio de Vivienda, y con un CV, de acuerdo a este servicio.
3.3 ESTADO DE LA CALIDAD DEL SERVICIO AL FINALIZAR LA GESTIÓN
-En estado Regular.

Se declara haber respondido considerando los siguientes aspectos:

3.1. Estado de la calidad del servicio al iniciar la gestión.
3.2. Medidas adoptadas.
3.3. Estado de la calidad del servicio al finalizar la gestión.

4.	¿QUÉ DECISIONES HA TOMADO PARA QUE LA PROVISIÓN DEL SERVICIO PREPARACION Y RESPUESTA FRENTE A EMERGENCIAS Y DESASTRES, RESUELVA EL PROBLEMA DE LA POBLACIÓN (EFICACIA) DURANTE EL PERÍODO EN EL CARGO?

4.1 OBJETIVOS ESTABLECIDOS AL INICIO DE LA GESTIÓN
-Capacitar a
la población en GRD al 70%.

-Atender a
las ITSE, solicitadas al 70%
4.2 OBJETIVOS LOGRADOS AL FINAL DE LA GESTIÓN
-Población capacitada al 30%

-Se atendido a los expedientes de ITSE y entrega de certificados al 30%

Se declara haber respondido considerando los siguientes aspectos:

4.1. Objetivos establecidos al inicio de la gestión.
4.2. Objetivos logrados al final de la gestión.

5.	¿QUÉ DECISIONES HA TOMADO PARA QUE EL SERVICIO PREPARACION Y RESPUESTA FRENTE A EMERGENCIAS Y DESASTRES MEJORE SU ENTREGA A TIEMPO O CONVENIENTE (OPORTUNIDAD) DURANTE EL PERÍODO EN EL CARGO?

5.1 LA SITUACIÓN DE ENTREGA DEL SERVICIO AL INICIAR LA GESTIÓN
-Estado Regular.
5.2 MEDIDAS ADOPTADAS PARA BRINDAR UN SERVICIO OPORTUNO
-Trabajo en
la formación de la conciencia preventiva de la población.

- Dar
cumplimiento a lo establecido en las normas legales a través de la contratación de más personal de inspectores técnicos.
5.3 LA SITUACIÓN DE ENTREGA DEL SERVICIO A FINALIZAR LA GESTIÓN
-Estado Regular.

Se declara haber respondido considerando los siguientes aspectos:

5.1. La situación de entrega del servicio al iniciar la gestión.
5.2. Medidas Adoptadas para brindar un servicio oportuno.
5.3. La situación de entrega del servicio a finalizar la gestión.

6.	¿QUÉ DECISIONES HA TOMADO EN EL PERÍODO A CARGO PARA ASEGURAR EL USO ADECUADO DE RECURSOS FINANCIEROS (ECONOMÍA) EN LA GESTIÓN DEL SERVICIO PREPARACION Y RESPUESTA FRENTE A EMERGENCIAS Y DESASTRES?

6.1 SITUACIÓN DE LOS RECURSOS FINANCIEROS AL INICIAR LA GESTIÓN
-Al inicio de gestión se ha asignado un presupuesto Regular.
6.2 MEDIDAS ADOPTADAS PARA EL USO ADECUADO DE LOS RECURSOS FINANCIEROS
-Correcta Programación de
las actividades operativas.
-Solicitar ampliación
presupuestal.

-Priorizar gastos.
6.3 SITUACIÓN DE LOS RECURSOS FINANCIEROS AL FINALIZAR LA GESTIÓN
-El presupuesto
asignado no cumplió con las necesidades requeridas en esta sub Gerencia.

-No se contó con suficiente
disponibilidad presupuestal y financiera para contratación del servicio del
personal del COED a partir del mes de junio hasta diciembre.

-No se contó con suficiente disponibilidad presupuestal y
financiera para la adquisición de equipos de cómputo y mobiliarios.
-No se contó con suficiente disponibilidad presupuestal y
financiera para realizar los planes de contingencia.

Se declara haber respondido considerando los siguientes aspectos:

6.1. Situación de los recursos financieros al iniciar la gestión.
6.2. Medidas adoptadas para el uso adecuado de los recursos financieros.
6.3. Situación de los recursos financieros al finalizar la gestión.

UNIDAD EJECUTORA : MUNICIPALIDAD DISTRITAL DE LA ESPERANZA-TRUJILLO
SECTOR : INTERIOR
GRUPO : SEGURIDAD
SERVICIO : PREVENCIÓN Y ATENCIÓN DE LA SEGURIDAD CIUDADANA

1.	¿QUÉ DECISIONES HA TOMADO EN EL PERÍODO EN EL CARGO PARA INCREMENTAR LA COBERTURA EN EL SERVICIO PREVENCIÓN Y ATENCIÓN DE LA SEGURIDAD CIUDADANA?

1.1 ESTADO EN QUE SE ENCONTRÓ EL SERVICIO PUBLICO
Al iniciar la gestión administrativa en el año 2019 la Subgerencia de Seguridad Ciudadana contaba con el Servicio de Serenazgo y la Central de Monitoreo de Video Vigilancia.

En el Servicio de Serenazgo como recursos humanos, a un Subgerente como Personal de Confianza y a 60 Serenos, los cuales asumían distintas funciones como secretario, supervisores de turno, encargados de la Base de Comunicaciones, conductores y operadores para los vehículos de patrullaje. Asimismo, se tenía como recursos operativos ocho camionetas pickups 4x2 Nissan Frontier, una camioneta cerrada Toyota RAV 4x4, asignada por el CONABI (Comisión Nacional de Bienes Incautados), una motocicleta HONDA125 cc., cuatro motocicletas YAMAHA en cesión de uso por la Municipalidad Provincial de Trujillo, 14 equipos RPM de comunicación celular, 25 chalecos antibalas y 100 barreras metálicas de control de multitudes. La comunicación con el público se realizaba con un teléfono fijo 044-275167 y un número de celular 948950019 donde se recibía las llamadas de la población.

En la Central de Monitoreo de Video Vigilancia como recursos humanos se contaba con 11 operadores de cámara de video vigilancia, los cuales trabajaban en seis módulos de seguimiento de 20 cámaras de video instaladas a lo largo del Distrito mediante una red de fibra óptica.
1.2 PRINCIPALES INDICADORES
Los principales indicadores con los que se trabajan son los de Patrullaje Integrado y Patrullaje Preventivo con la fórmula: N° VEHÍCULOS x TURNO DE TRABAJO x DIAS DE PATRULLAJE
1.3 MEDIDAS ADOPTADAS
- Se incrementó la plantilla de personal con 10 Serenos más en febrero del 2019 llegando a ser un total de 70 Serenos.
- Se adquirió tres camionetas Volkswagen Amarok 4x4, pickup doble cabina para aumentar en 30 % la flota vehicular de Serenazgo que solo contaba con 9 camionetas.
- Se emitió la O.M. N° 005-2022 que regula el expendio, consumo 11/0 la venta de bebidas alcohólicas, O.M. N° 006-2022 que prohíbe la instalación de toldos en la vía publica para la realización de fiestas, polladas, parrilladas y similares en la jurisdicciónde l distrito de la esperanza
1.4 RESULTADOS LOGRADOS EN LA POBLACIÓN
-Mayor nivel de comunicación entre la población y el servicio de Serenazgo.
-Aplicación de las restricciones de bioseguridad durante la emergencia nacional y la emergencia sanitaria.

-Niveles básicos de coordinación con la PNP a través de las 02 Comisarías del distrito.
-Las video cámaras ofrecen pruebas ó evidencias del delito.
1.5 LIMITACIONES Y DIFICULTADES
- LaCentral de Monitoreo que sólo disponía de 20 cámaras la mayoría dispuestas a lo largo de la carretera Panamericana ¿ Av. José Gabriel Condorcanquipor ser la vía más transitada del distrito y los sectores de la parte alta y baja no contaban con cámaras de video vigilancia.

- La flota vehicular, especialmente las camionetas, tenían más cinco años de antigüedad y dado su uso intensivo durante todos los días del año evidenciaban continuos desperfectos mecánicos por lo que frecuentemente se interrumpía sus servicios de patrullaje.
-El sistema de comunicación interna de Serenazgo estaba basado en telefonía celular por lo que la cobertura de la comunicación era deficiente en algunas zonas del distrito y los teléfonos celulares tenían una vida limitada por ser utilizado constantemente todos los días en el servicio.

Se declara haber respondido considerando los siguientes aspectos:

1.1. Estado en que se encontró el servicio publico.
1.2. Principales indicadores.
1.3. Medidas adoptadas.

1.4. Resultados logrados en la población.
1.5. Limitaciones y dificultades.

2.	¿QUÉ DECISIONES HA TOMADO EN EL PERÍODO EN EL CARGO PARA LOGRAR EFICIENCIA EN LA PROVISIÓN DEL SERVICIO PREVENCIÓN Y ATENCIÓN DE LA SEGURIDAD CIUDADANA?

2.1 MEJORA DE PROCESOS (REDUCCIÓN DE PASOS EN EL PROCESO)
Mejora en el registro de patrullaje
integrado al tener un modelo claro y conciso de los efectivos participantes, el sector patrullado y las incidencias encontradas.

Mayor prevención de situaciones que
ponen en riesgo la seguridad de los vecinos, gracias al aumento de puntos de video vigilancia que permiten la detección del consumo de sustancias ilícitas en los Complejos Deportivos y la detección de vehículos abandonados o sospechosos.
2.2 REDUCCIÓN DE TIEMPOS
Menor tiempo de intervención debido al
aumento de la flota vehicular y la frecuencia del patrullaje por las calles del distrito

Menor tiempo de intervención y detección de faltas o delitos debido a la ampliación de las cámaras de video vigilancia

2.3 REDUCCIÓN DE COSTOS
Al ser administrado directamente el servicio por
la Municipalidad, no genera sobrecostos administrativos

2.4 ATENCIÓN OPORTUNA A LA POBLACIÓN
Se ha mejorado los canales de
comunicación con la población gracias al aumento de una línea telefónica celular donde se reciben llamadas y mensajes de voz y texto vía
la aplicación WhatsApp e inclusive imágenes de incidencias, fotos de personas desaparecidas entre otros

Mayor oportunidad de atestiguar las incidencias sucedidas debido al
incremento de cámaras a lo largo del distrito asimismo se amplió la capacidad de almacenamiento digital conservando las imágenes registradas por las cámaras hasta por 45 días cumpliendo con la normativa legal vigente.

Se declara haber respondido considerando los siguientes aspectos:
2.1. Mejora de procesos (reducción de pasos en el proceso).
2.2. Reducción de tiempos.
2.3. Reducción de costos.
2.4. Atención oportuna a la población.

3.	¿QUÉ DECISIONES HA TOMADO EN EL PERÍODO EN EL CARGO PARA INCREMENTAR LA CALIDAD EN EL SERVICIO PREVENCIÓN Y ATENCIÓN DE LA SEGURIDAD CIUDADANA?

3.1 ESTADO DE LA CALIDAD DEL SERVICIO AL INICIAR LA GESTIÓN
La calidad del servicio de Serenazgo presentaba un nivel bajo por la falta de personal para cubrir de forma adecuada el Distrito, lo que ocasionaba que muchas quejas no podían ser atendidas oportunamente por lo que no se satisfacía las expectativas de los vecinos respecto al beneficio de tener un Serenazgo en el distrito y eso producía una mala imagen del trabajo realizado por Serenazgo que no se correspondía con el esfuerzo y dedicación del personal en cumplir con sus obligaciones laborales.
3.2 MEDIDAS ADOPTADAS
Se incrementó los operativos contra la proliferación de fiestas que ocupaban calles con toldos y contra el consumo de alcohol en la vía pública, en los parques o complejos deportivos. Se estableció un número de teléfono celular único para que los vecinos se comuniquen por llamada telefónica, mensaje de texto o voz, sobre las incidencias al tiempo que se estableció un procedimiento para registrar las llamadas físicamente en un cuaderno y hacer el seguimiento de que camioneta o vehículo había atendido e l incidente, si había podido resolverlo o derivarlo a otra instancia o entidad pública según su gravedad o alcance. Por otro lado, se aumentó las notas de prensa de las actividades hechas, tareas cumplidas y logros realizados por la Sub Gerencia de Seguridad Ciudadana en la página web de la municipalidad y en su cuenta de Facebook para difundir y mejorar el alcance del trabajo de su trabajo.
3.3 ESTADO DE LA CALIDAD DEL SERVICIO AL FINALIZAR LA GESTIÓN
La calidad del servicio de Seguridad Ciudadana ha mejorado conforme se ha ido ampliando la logística y las herramientas y los recursos destinados para su desarrollo, así como se han ordenado los procedimientos para poder cumplir con las expectativas del vecino de tener un distrito seguro.

La calidad del servicio está en proceso de mejora continua por los siguientes factores:

- Capacitación al personal de Seguridad Ciudadana.

- La implementación de nuevas unidades vehiculares permite reducir el tiempo de atención de las denuncias por parte de la población.

- Las cámaras de video vigilancia ofrecen evidencias digitales del delito.

Se declara haber respondido considerando los siguientes aspectos:

3.1. Estado de la calidad del servicio al iniciar la gestión.
3.2. Medidas adoptadas.
3.3. Estado de la calidad del servicio al finalizar la gestión.

4.	¿QUÉ DECISIONES HA TOMADO PARA QUE LA PROVISIÓN DEL SERVICIO PREVENCIÓN Y ATENCIÓN DE LA SEGURIDAD CIUDADANA, RESUELVA EL PROBLEMA DE LA POBLACIÓN (EFICACIA) DURANTE EL PERÍODO EN EL CARGO?

4.1 OBJETIVOS ESTABLECIDOS AL INICIO DE LA GESTIÓN
Se planteó la mejora del servicio
de seguridad ciudadana ofrecido por la MDE y con ese objetivo no sólo se utilizaron los recursos humanos, logísticos y financieros que estaban a disposición de la Municipalidad, sino que se gestionó un proyecto de ampliación de seguridad ciudadana buscando la participación del gobierno nacional a través del MININTER, así como del respaldo del Gobierno Regional La Libertad.
4.2 OBJETIVOS LOGRADOS AL FINAL DE LA GESTIÓN
Se ha
logrado el objetivo mejorar y ampliar la cobertura real del servicio de seguridad ciudadana en beneficio del distrito, renovando la flota vehicular del Servicio de Serenazgo en un 100% con vehículos nuevos: 9 camionetas y 3 automóviles. De estas 9 camionetas, 3 se han cedido en afectación de uso a la CPNP Jerusalén, a la CPNP Bellavista y a la AREINCRI del distrito.

Se ha
instalado un sistema de radio comunicaciones con una torre de radio enlace y 39 terminales de radio, se adquirió un dron de vigilancia, se instalaron 6 postes de auxilio tecnológico con intercomunicador de audio y video y cámara de video vigilancia incorporada.

Se adquirió
cámaras de video vigilancia de lente múltiple para la observación de lugares muy transitados como la avenida José Condorcánqui, tecnología que permitió aumentar hasta 260 puntos de video vigilancia a lo largo del distrito, complementariamente se adquirió un total de 94 megáfonos para incorporarlos a los postes de las cámaras instaladas.

Se reacondicionó y amplió la
Central de Monitoreo con Video Wall, pizarras LED, 10 módulos de computadoras para operadores y un data center de 480 terabytes de capacidad de almacenamiento para para permitir el registro de imágenes de todas las cámaras de video vigilancia por un plazo de 45 días calendario tal como lo estipula el Decreto Supremo N° 007-2020-IN en su Artículo 17, numeral 17.2, inciso b).

Se declara haber respondido considerando los siguientes aspectos:

4.1. Objetivos establecidos al inicio de la gestión.
4.2. Objetivos logrados al final de la gestión.

5.	¿QUÉ DECISIONES HA TOMADO PARA QUE EL SERVICIO PREVENCIÓN Y ATENCIÓN DE LA SEGURIDAD CIUDADANA MEJORE SU ENTREGA A TIEMPO O CONVENIENTE (OPORTUNIDAD) DURANTE EL PERÍODO EN EL CARGO?

5.1 LA SITUACIÓN DE ENTREGA DEL SERVICIO AL INICIAR LA GESTIÓN
En cuanto a la oportuna cobertura
del servicio de Serenazgo al iniciar la gestión se encontró que el distrito estaba dividido en siete sectores de patrullaje por lo que al momento de realizar el Patrullaje Integrado se presentaban conflictos en la intervención de los efectivos porque algunos incidentes sucedían dentro de un sector de patrullaje de Serenazgo asignado previamente pero dicha ubicación no pertenecía a la jurisdicción de la Comisaría PNP a la cual pertenecían, por lo que no se intervenía directamente o bien había que esperar que llegue un vehículo con efectivos PNP que si podían intervenir en la zona donde se presentaba la incidencia pues correspondía a la jurisdicción de su Comisaría.
5.2 MEDIDAS ADOPTADAS PARA BRINDAR UN SERVICIO OPORTUNO
Por ese motivo se renovó la Sectorización del
patrullaje de Servicio de Serenazgo siguiendo la división jurisdiccional del distrito manejadas por las Comisarías de Jerusalén Wichanzao y la de Bellavista,
De esta manera el distrito se dividió en dos sectores y a su vez cada uno de esos sectores fue subdividido en áreas más pequeñas siguiendo los lineamientos de la GUIA PARA EL DISEÑO DE SECTORES Y MAPA DEL DELITO teniendo como resultado que se delimitaron siete sectores para Jerusalén Wichanzao y cinco sectores para Bellavista alcanzando un total de 12 sectores de patrullaje.
5.3 LA SITUACIÓN DE ENTREGA DEL SERVICIO A FINALIZAR LA GESTIÓN
La nueva
configuración de los sectores de patrullaje de Serenazgo permitió brindar una intervención oportuna en cuanto a la atención de las quejas vecinales por ruidos molestos o consumo de alcohol en la vía pública o emergencias suscitadas en el distrito disminuyendo el tiempo de atención de las mismas. De esta manera no solo se mejoró el desarrollo del patrullaje municipal, sino que se ordenó las intervenciones del patrullaje integrado.

En cuanto a
la participación de la Municipalidad en el Programa de Incentivos a la Mejora de la Gestión Municipal y el cumplimiento de la Meta 1 - Fortalecimiento del patrullaje municipal para la mejora de la seguridad ciudadana, se ha inscrito ante el MININTER a seis vehículos, tres camionetas y tres automóviles, y se ha cumplido con las actividades de patrullaje en el II, III y IV Trimestre del 2022 (el I
Trimestre no se incluye pues la MDE participó a partir del 1 de abril del 2022)
De esta manera a la fecha del presente documento el porcentaje de avance anual de la Actividad 2 de patrullaje es del 55.95% a la espera que ese porcentaje avance y se culmine de forma satisfactoria con el cumplimiento de la META 1.

El servicio de Serenazgo cuenta
con todos sus miembros debidamente implementados con uniformes de faena, y se ha adquirido diez trajes antidisturbios tipo robocop para las intervenciones que ponga en riesgo la seguridad física del personal. De esta forma el servicio de Serenazgo queda expedito a implementar lo dispuesto por el Decreto Supremo N° 001-2022-IN respecto a la estandarización de las características de los uniformes, vehículos, distintivos e implementos a ser adecuado en un plazo de dos años de acuerdo al decreto mencionado.

Se declara haber respondido considerando los siguientes aspectos:

5.1. La situación de entrega del servicio al iniciar la gestión.
5.2. Medidas Adoptadas para brindar un servicio oportuno.
5.3. La situación de entrega del servicio a finalizar la gestión.

6.	¿QUÉ DECISIONES HA TOMADO EN EL PERÍODO A CARGO PARA ASEGURAR EL USO ADECUADO DE RECURSOS FINANCIEROS (ECONOMÍA) EN LA GESTIÓN DEL SERVICIO PREVENCIÓN Y ATENCIÓN DE LA SEGURIDAD CIUDADANA?

6.1 SITUACIÓN DE LOS RECURSOS FINANCIEROS AL INICIAR LA GESTIÓN
La ejecución presupuestal se basa en la
asignación de presupuesto al Programa Presupuestal 030: Reducción de delitos y
faltas que afectan la Seguridad Ciudadana y
al proyecto con CUI 2437730: Ampliación del Servicio de Seguridad Ciudadana en
el distrito de La Esperanza, con el siguiente detalle:
PROGRAMA/PROYECTO:
PP 030- Reducción de
delitos y faltas que afectan la Seguridad Ciudadana:
2019:2,096,148
2020:2,142,840
2021:1,927,835
2022:1,826,473

2437730- Ampliación del
Servicio de Seguridad Ciudadana
2019:
2020:144,135
2021:7,439,382
2022:3,517,509

6.2 MEDIDAS ADOPTADAS PARA EL USO ADECUADO DE LOS RECURSOS FINANCIEROS

Debido a que
la tasa de Serenazgo no cubre el íntegro de los gastos, se completa el
financiamiento con los Rubros Otros Impuestos Municipales y de FONCOMUN.

Asimismo, el proyecto de
Seguridad Ciudadana, se ha cofinanciado con presupuesto vía transferencia del
Gobierno Regional y del MININTER.
6.3 SITUACIÓN DE LOS RECURSOS FINANCIEROS AL FINALIZAR LA GESTIÓN
Al finalizar la gestión se ha
cubierto al 100% todos los gastos que demanda el servicio de Seguridad
Ciudadana, sin acreditar deudas.

Asimismo, se tiene asegurado los costos operativos de la implementación
del proyecto de Ampliación del Servicio de Seguridad Ciudadana.

Se declara haber respondido considerando los siguientes aspectos:

6.1. Situación de los recursos financieros al iniciar la gestión.
6.2. Medidas adoptadas para el uso adecuado de los recursos financieros.
6.3. Situación de los recursos financieros al finalizar la gestión.

UNIDAD EJECUTORA	:	MUNICIPALIDAD DISTRITAL DE LA ESPERANZA-TRUJILLO
SECTOR	:	DESARROLLO E INCLUSION SOCIAL
GRUPO	:	SOCIEDAD Y BIENESTAR
SERVICIO	:	PROMOCIÓN Y DESARROLLO DE ORGANIZACIONES SOCIALES DE BASE

1.	¿QUÉ DECISIONES HA TOMADO EN EL PERÍODO EN EL CARGO PARA INCREMENTAR LA COBERTURA EN EL SERVICIO PROMOCIÓN Y DESARROLLO DE ORGANIZACIONES SOCIALES DE BASE ?

1.1 ESTADO EN QUE SE ENCONTRÓ EL SERVICIO PUBLICO
Con escasos recursos económicos, falta de
interés de asumir responsabilidades por parte de la población.

1.2 PRINCIPALES INDICADORES

Reuniones con las juntas vecinales y directivas
para informarles e indicarles cuáles son sus funciones, de los comités de
Progreso y Desarrollo.

1.3 MEDIDAS ADOPTADAS

Incentivar, orientar, capacitar y poner en
práctica la participación de los vecinos de las juntas vecinales.

1.4 RESULTADOS LOGRADOS EN LA POBLACIÓN
Mejor Organización, más diálogos con los directivos de las juntas vecinales organizadas.

1.5 LIMITACIONES Y DIFICULTADES
Medio de
transporte, Movilidad Obsoleta, escaso material de oficina.

Se declara haber respondido considerando los siguientes aspectos:

1.1. Estado en que se encontró el servicio publico.
1.2. Principales indicadores.
1.3. Medidas adoptadas.
1.4. Resultados logrados en la población.
1.5. Limitaciones y dificultades.

2.	¿QUÉ DECISIONES HA TOMADO EN EL PERÍODO EN EL CARGO PARA LOGRAR EFICIENCIA EN LA PROVISIÓN DEL SERVICIO PROMOCIÓN Y DESARROLLO DE ORGANIZACIONES SOCIALES DE BASE ?

2.1 MEJORA DE PROCESOS (REDUCCIÓN DE PASOS EN EL PROCESO)
Se realizo la impresión de folletos para entregar al administrado y mejorar los procesos al momentos de que ingresen su expediente en mesa de partes.
2.2 REDUCCIÓN DE TIEMPOS
Se mejoro el tiempo de duración de elaboración de solicitud para formalizar un comitévecinal.
2.3 REDUCCIÓN DE COSTOS

Serviciogratuito
2.4 ATENCIÓN OPORTUNA A LA POBLACIÓN
Con la finalidad de brindar un mejor servicio al
morador esperancino en sus trámites de gestión pública, se brindó una adecuada
atención.

Se declara haber respondido considerando los siguientes aspectos:

2.1. Mejora de procesos (reducción de pasos en el proceso).
2.2. Reducción de tiempos.
2.3. Reducción de costos.
2.4. Atención oportuna a la población.

3.	¿QUÉ DECISIONES HA TOMADO EN EL PERÍODO EN EL CARGO PARA INCREMENTAR LA CALIDAD EN EL SERVICIO PROMOCIÓN Y DESARROLLO DE ORGANIZACIONES SOCIALES DE BASE ?

3.1 ESTADO DE LA CALIDAD DEL SERVICIO AL INICIAR LA GESTIÓN
Regula, por falta de Orientación a la Población.

3.2 MEDIDAS ADOPTADAS
Coordinar y difundir las actividades de los
comités Brindar capacitaciones y talleres coordinadas con el Alcalde.

3.3 ESTADO DE LA CALIDAD DEL SERVICIO AL FINALIZAR LA GESTIÓN
Una población más organizada y conocedora de sus
derechos y obligaciones que les otorga el estado.

Se declara haber respondido considerando los siguientes aspectos:

3.1. Estado de la calidad del servicio al iniciar la gestión.
3.2. Medidas adoptadas.
3.3. Estado de la calidad del servicio al finalizar la gestión.

4.	¿QUÉ DECISIONES HA TOMADO PARA QUE LA PROVISIÓN DEL SERVICIO PROMOCIÓN Y DESARROLLO DE ORGANIZACIONES SOCIALES DE BASE , RESUELVA EL PROBLEMA DE LA POBLACIÓN (EFICACIA) DURANTE EL PERÍODO EN EL CARGO?

4.1 OBJETIVOS ESTABLECIDOS AL INICIO DE LA GESTIÓN
Crear confianza y acercamiento con la población,
mecanismos adecuados para fortalecer los niveles de confianza en la población.

4.2 OBJETIVOS LOGRADOS AL FINAL DE LA GESTIÓN
Se logró
conducir y supervisar las actividades de promoción de organizaciones vecinales,
formar más comités y solucionar sus problemas

Se declara haber respondido considerando los siguientes aspectos:

4.1. Objetivos establecidos al inicio de la gestión.
4.2. Objetivos logrados al final de la gestión.

5.	¿QUÉ DECISIONES HA TOMADO PARA QUE EL SERVICIO PROMOCIÓN Y DESARROLLO DE ORGANIZACIONES SOCIALES DE BASE MEJORE SU ENTREGA A TIEMPO O CONVENIENTE (OPORTUNIDAD) DURANTE EL PERÍODO EN EL CARGO?

5.1 LA SITUACIÓN DE ENTREGA DEL SERVICIO AL INICIAR LA GESTIÓN

5.2 MEDIDAS ADOPTADAS PARA BRINDAR UN SERVICIO OPORTUNO
Promover, planificar, administrar, organizar y
ejecutar los programas, la participación vecinal creada por ley o convenio.

5.3 LA SITUACIÓN DE ENTREGA DEL SERVICIO A FINALIZAR LA GESTIÓN

Se declara haber respondido considerando los siguientes aspectos:

5.1. La situación de entrega del servicio al iniciar la gestión.
5.2. Medidas Adoptadas para brindar un servicio oportuno.
5.3. La situación de entrega del servicio a finalizar la gestión.

6.	¿QUÉ DECISIONES HA TOMADO EN EL PERÍODO A CARGO PARA ASEGURAR EL USO ADECUADO DE RECURSOS FINANCIEROS (ECONOMÍA) EN LA GESTIÓN DEL SERVICIO PROMOCIÓN Y DESARROLLO DE ORGANIZACIONES SOCIALES DE BASE ?

6.1 SITUACIÓN DE LOS RECURSOS FINANCIEROS AL INICIAR LA GESTIÓN
Al iniciar la gestión del presente año la Unidad de Participación Vecinal tenia recursos financieros por el monto de S/.65, 980.00 como Presupuesto Institucional de Apertura.
6.2 MEDIDAS ADOPTADAS PARA EL USO ADECUADO DE LOS RECURSOS FINANCIEROS
Se opto por racionalizar los recursos financieros priorizando aquellas actividades programadas en el Plan Operativo Institucional 2022.
6.3 SITUACIÓN DE LOS RECURSOS FINANCIEROS AL FINALIZAR LA GESTIÓN
A la fecha nos encontramos con una ejecución de recursos financieros de S/. 205,303.00 lo cual representa una ejecución porcentual de 87.2%

Se declara haber respondido considerando los siguientes aspectos:

6.1. Situación de los recursos financieros al iniciar la gestión.
6.2. Medidas adoptadas para el uso adecuado de los recursos financieros.
6.3. Situación de los recursos financieros al finalizar la gestión.



La información registrada en la Sección IV del Informe de Rendición de Cuentas de Titulares tiene carácter de declaración jurada.

Fecha: 27/12/2022 6:35 p.m.

MUNICIPALIDAD DISTRITAL LA ESPERANZA

Transferencia de Gestión

SECCIÓN 05

5.1. Cumplimiento normativo y actividades de la entidad en el marco del sistema nacional de archivos

5.2. Documentos que se custodian en los archivos que integran el sistema de archivos de la entidad para gobierno nacional, regional y local

5.3. Servicios básicos en locales de la entidad

5.4. Servicios básicos en locales administrado por terceros

2022

SECCIÓN V

TRANSFERENCIA DE GESTIÓN

ANEXO N°3.1

CUMPLIMIENTO NORMATIVO Y ACTIVIDADES DE LA ENTIDAD EN EL MARCO DEL SISTEMA NACIONAL DE ARCHIVOS

(Para los 3 niveles de Gobierno)

Nombre de la entidad : **MUNICIPALIDAD DISTRITAL DE LA ESPERANZA**
Departamento - Provincia - Distrito : **LA LIBERTAD - TRUJILLO - LA ESPERANZA**

Titular de la entidad : **HERGUEIN MARTIN NAMAY VALDERRAMA**
Cargo : **ALCALDE**
Periodo en el cargo : **2019 - 2022**
Fecha de corte : **23/12/2022**

	SISTEMA NACIONAL DE ARCHIVOS		
	1. ADMINISTRACIÓN DE ARCHIVOS: Conjunto de funciones y actividades que contribuyen a gestionar el funcionamiento de los archivos de una entidad		
N°	**INFORMACIÓN O DOCUMENTACIÓN CON LA QUE CUENTA LA ENTIDAD, SUJETA A VERIFICACIÓN**	**EVIDENCIAS* (redactar)**	**BASE LEGAL**
1	Conformación del Sistema de Archivos de la entidad: Archivo de Gestión, Archivo Periférico, Archivo Central o Archivo Desconcentrado	Resolucion de Alcaldia N° 467-2022-MDE, Aprobar Directiva N° 08-2022-MDE " "DIRECTIVA QUE REGULA LOS PROCEDIMIENTOS ARCHIVISTICOS, CUSTODIA Y ELIMINACION DE DOCUMENTOS EN LA MUNICIPALIDAD DISTRITAL DE LA ESPERANZA", Y ASIMISMO CONSTAN ARCHIVOS DE GESTION EN LOS ANEXOS I, II, y CDU	Resolucion de Alcaldia N° 467-2022-MDE
2	Constitución del Archivo Central (o Archivo Desconcentrado) como una unidad de organización o funcional con funciones específicas en el Regamento de Organización y Funciones	*ROF (2019) Reglamento deOrganizacion yFunciones (Ordenanza Municipal N° 40-2019 - MDE) que aprueba la nueva estructura organica y el reglamento de organizacion y funciones de la MDE. el cual detalla en sus Artículos N° 84 a 87, la definicion, responsable y funciones relacionadas al Archivo de la MDE*	ROF (2010) Reglamento de organización y Funciones ROF (2014) Reglamento de organización y Funciones (Ordenanza Municipal n° 02-2014- MDE) ROF (2014) MOFICATORIA (ORDENANZA MUNICIPAL N° 001-2015-MDE) ROF (2016) MOFICATORIA (ORDENANZA MUNICIPAL N° 13-2016-MDE) ROF (2017) MOFICATORIA (ORDENANZA MUNICIPAL N° 003-2017-MDE) ROF (2017) MOFICATORIA (ORDENANZA MUNICIPAL N° 012-2017-MDE) ROF (2017) MOFICATORIA (ORDENANZA MUNICIPAL N° 010-2017-MDE) ROF (2017) MOFICATORIA (ORDENANZA MUNICIPAL N° 026-2017-MDE) ROF (2018) MOFICATORIA (ORDENANZA MUNICIPAL N° 12 - 2018 MDE) ROF (2019) MOFICATORIA (ORDENANZA MUNICIPAL N° 40 - 2019 MDE)
3	Plan Anual de Trabajo Archivístico (PATA)	*NO SE TIENE*	Resolución Jefatural N° 010-2019-AGN/J, que aprueba la Directiva N° 001-2019-AGN/DDPA
4	Informe Técnico de Evaluación de Actividades Ejecutadas (ITEA)	*NO HAY INFORME DE EVALUACION*	Resolución Jefatural N° 010-2019-AGN/J, que aprueba la Directiva N° 001-2019-AGN/DDPA
5	Propuesta de declaratoria de Patrimonio Cultural de la Nación de sus documentos históricos	*NO TENEMOS*	Ley N° 28296, Ley General del Patrimonio Cultural de la Nación, su Reglamento y modificatorias
6	Gestión para la capacitación del personal de archivos en los roles de: gestión archivística, gobierno digital, transparencia y acceso a la información pública, datos abiertos, etc.	*NO SE HA SOLICITADO*	Resolución Jefatural N° 179-2019-AGN/J que aprueba la Directiva N° 009-2019-AGN/DDPA
7	Asesorias y/o supervisiones a los archivos de gestión y/o archivos perífericos.	*NO HAY DOCUMENTO DE PROGRAMACION DE ASESORIAS Y/O SUPERVISONES*	Resolución Jefatural N° 179-2019-AGN/J que aprueba la Directiva N° 009-2019-AGN/DDPA
	2. PROCESOS ARCHIVÍSTICOS: detalla las orientaciones para el adecuado tratamiento de los documentos en los distintos archivos.		
	2.1 ORGANIZACIÓN DE DOCUMENTOS		
8	Cuadro de Clasificación del Fondo (CCF)	*NO SE TIENE*	Resolución Jefatural N° 180-2019-AGN-J, que aprueba la Directiva N° 010-2019-AGN/DDPA
	2.2 DESCRIPCIÓN DE DOCUMENTOS		
9	Programa de Descripción Archivística (inventarios, guias y/o catálogos)	*No se encuentra proyectado el programa de descripción archivística*	Resolución Jefatural N° 213-2019-AGN-J, que aprueba la Directiva N° 011-2019-AGN/DDPA
	2.3 VALORACIÓN DE DOCUMENTOS - TRANSFERENCIA Y ELIMINACIÓN		
10	Conformación del Comité Evaluador de Documentos	Resolucion de Alcaldia N° 804-2022-MDE, "APROBAR, la conformación del COMITÉ EVALUADOR DE DOCUMENTOS DE LA MUNICIPALIDAD DISTRITAL DE LA ESPERANZA"	Resolucion de Alcaldia N° 804-2022-MDE,
11	Programa de Control de Documentos Archivísticos (PCDA)	*No se encuentra proyectado el programa de control de documentos archivísticos*	Resolución Jefatural N° 214-2019-AGN/J, que aprueba la Directiva N° 012-2019-AGN/DDPA
12	Cronograma Anual de Transferencia	*Fecha de Corte del IRCT inicial =30 de setiembre Fecha de envio del IRCT inicial = 15 de noviembre Fecha de Corte del IRCT actualizado = 23 de diciembre Fecha de envio del IRCT actualizado = 27 de diciembre Fecha de corte del IRCT final = 31 de Diciembre Fecha de envio IRCT final para elecciones 04 de enero 2023 Fecha de publicacion del IRCT final para elecciones= 05 de enero 2023*	*Resolución Jefatural N° 022-2019-AGN/J, que aprueba la Directiva N° 002-2019-AGN/DDPA,*
13	Cronograma Anual de Eliminación, propuesta y resolución de autorización de eliminación de documentos	*No existe un cronograma anual de eliminación y resolucion de autorización u oficio de propuesta de eliminación.*	*Resolución Jefatural N° 242-2018-AGN/J, que aprueba la Directiva N° 001-2018-AGN/DAI*
	2.4. CONSERVACIÓN DE DOCUMENTOS		

14	Gestión para contar con un local adecuado para la conservación de documentos	*INFORME N° 093-2021-MDE/SG , INFORME N° 094-2021-MDE/SG, INFORME N° 061-2022-MDE/SG, INFORME N° 86-2022-MDE-SG*	Resolución Jefatural N° 304-2019-AGN/J, que aprueba la Directiva N° 001-2019-AGN/DC
15	Gestión para la adquisición de equipos, mobiliarios y materiales que permitan o coadyuven a la custodia, preservación, protección y preservación de los documentos	*INFORME N° 152-2021-MDE/SG*	Resolución Jefatural N° 304-2019-AGN/J, que aprueba la Directiva N° 001-2019-AGN/DC
	2.5. SERVICIOS ARCHIVÍSTICOS		
16	Control de los servicios archivísticos proporcionados a los usuarios	*No exite reporte de servicios archivistico brindados*	Resolución Jefatural N° 010-2020-AGN/J, que aprueba la Directiva N° 001-2020-AGN/DDPA

*** De no contar con la información redactar NO CUMPLE**



SECCIÓN V

TRANSFERENCIA DE GESTIÓN

GESTIÓN DOCUMENTAL

ANEXO 2.1

DOCUMENTOS QUE SE CUSTODIAN EN LOS ARCHIVOS QUE INTEGRAN EL SISTEMA DE ARCHIVOS DE LA ENTIDAD PARA GOBIERNO NACIONAL Y LOCAL

Nombre de la entidad : **MUNICIPALIDAD DISTRITAL DE LA ESPERANZA**
Departamento - Provincia - Distrito: LA LIBERTAD - TRUJILLO - LA ESPERANZA

Titular de la entidad : **HERGUEIN MARTIN NAMAY VALDERRAMA**
Cargo : **ALCALDE**
Periodo en el cargo : **2019 - 2022**
Fecha de corte : **23/12/2022**

NIVEL DE ARCHIVO (*)	**Nivel Central**
TIPO DE ARCHIVO (**)	**Archivo Central**
DENOMINACIÓN DEL ARCHIVO (***)	**Archivo Central de la Municipalidad Distrital de La Esperanza**
SEDES DEL ARCHIVO (dirección)	

FONDO(s) (Nombre de la entidad)	SECCIÓN (Nombre de la unidad de organización)	SERIE DOCUMENTAL	DESDE AÑO	HASTA AÑO	CANTIDAD DE UNIDADES DE CONSERVACIÓN N°	TIPO DE UNIDADES DE CONSERVACIÓN (Archivadores de Palanca, Paquetes, Empastados, Folderes, Cajas Archivadoras, Archivo Digital u otro.)
MUNICIPALIDAD DISTRITAL DE LA ESPERANZA	ALCALDÍA	OFICIOS EMITIDOS /FILE 1 (001-195)	3/01/2019	7/06/2019	0.065 m	ARCHIVADOR DE PALANCA
MUNICIPALIDAD DISTRITAL DE LA ESPERANZA	ALCALDÍA	OFICIOS EMITIDOS /FILE 2 (196-400)	12/06/2019	23/12/2019	0.055 m	ARCHIVADOR DE PALANCA
MUNICIPALIDAD DISTRITAL DE LA ESPERANZA	ALCALDÍA	OFICIOS EMITIDOS /FILE 3(401-475),	23/10/2019	31/12/2019	0.04 m	ARCHIVADOR DE PALANCA
MUNICIPALIDAD DISTRITAL DE LA ESPERANZA	ALCALDÍA	OFICIOS MULTIPLES (002-018)	23/01/2019	28/11/2019		ARCHIVADOR DE PALANCA
MUNICIPALIDAD DISTRITAL DE LA ESPERANZA	ALCALDÍA	CARTAS EMITIDAS(001-056)	4/01/2019	19/12/2019	0.06 m	ARCHIVADOR DE PALANCA
MUNICIPALIDAD DISTRITAL DE LA ESPERANZA	ALCALDÍA	MEMORANDO EMITIDOS (001-258)	3/01/2019	31/12/2019		ARCHIVADOR DE PALANCA
MUNICIPALIDAD DISTRITAL DE LA ESPERANZA	ALCALDÍA	REQUERIMIENTOS(001-014)	18/02/2019	25/11/2019	0.015 m	ARCHIVADOR DE PALANCA
MUNICIPALIDAD DISTRITAL DE LA ESPERANZA	ALCALDÍA	PEDIDOS (001-015)	16/01/2019	5/11/2019		ARCHIVADOR DE PALANCA
MUNICIPALIDAD DISTRITAL DE LA ESPERANZA	ALCALDÍA	CREDENCIALES S/N	12/02/2019	29/05/2019		ARCHIVADOR DE PALANCA
MUNICIPALIDAD DISTRITAL DE LA ESPERANZA	ALCALDÍA	OFICIOS EMITIDOS /FILE 1 (001-152)	8/01/2020	12/06/2020	0.06 M	ARCHIVADOR DE PALANCA
MUNICIPALIDAD DISTRITAL DE LA ESPERANZA	ALCALDÍA	OFICIOS EMITIDOS /FILE 2 (154-334)	18/06/2020	21/10/2020	0.055 M	ARCHIVADOR DE PALANCA
MUNICIPALIDAD DISTRITAL DE LA ESPERANZA	ALCALDÍA	OFICIOS EMITIDOS /FILE 3 (335-424)	29/10/2020	31/12/2020	0.045 M	ARCHIVADOR DE PALANCA
MUNICIPALIDAD DISTRITAL DE LA ESPERANZA	ALCALDÍA	OFICIOS EMITIDOS /FILE 2 (196-400)	3/02/2020	26/12/2020	0.02 M	ARCHIVADOR DE PALANCA
MUNICIPALIDAD DISTRITAL DE LA ESPERANZA	ALCALDÍA	OFICIOS MULTIPLES (001-020),	13/01/2020	21/10/2020	0.05 M	ARCHIVADOR DE PALANCA
MUNICIPALIDAD DISTRITAL DE LA ESPERANZA	ALCALDÍA	CARTAS EMITIDAS(001-011)	3/01/2020	25/09/2020		ARCHIVADOR DE PALANCA
MUNICIPALIDAD DISTRITAL DE LA ESPERANZA	ALCALDÍA	MEMORANDO EMITIDOS (001-157)	2/01/2020	31/12/2020		ARCHIVADOR DE PALANCA
MUNICIPALIDAD DISTRITAL DE LA ESPERANZA	ALCALDÍA	MEMORANDOS MULTIPLES (001)	07.01.2020			ARCHIVADOR DE PALANCA
MUNICIPALIDAD DISTRITAL DE LA ESPERANZA	ALCALDÍA	REQUERIMIENTOS (001 - 028)	2/01/2020	25/11/2020		ARCHIVADOR DE PALANCA
MUNICIPALIDAD DISTRITAL DE LA ESPERANZA	ALCALDÍA	PEDIDOS (001-002)	3/01/2020	14/02/2020		ARCHIVADOR DE PALANCA
MUNICIPALIDAD DISTRITAL DE LA ESPERANZA	ALCALDÍA	OFICIOS EMITIDOS /FILE 1 (002-085)	6/01/2021	24/02/2021	0.06 m	ARCHIVADOR DE PALANCA
MUNICIPALIDAD DISTRITAL DE LA ESPERANZA	ALCALDÍA	OFICIOS EMITIDOS /FILE 2 (086-149)	25/02/2021	15/04/2021	0.055 m	ARCHIVADOR DE PALANCA
MUNICIPALIDAD DISTRITAL DE LA ESPERANZA	ALCALDÍA	OFICIOS EMITIDOS /FILE 3 (150-219)	16/04/2021	18/06/2021	0.06 m	ARCHIVADOR DE PALANCA
MUNICIPALIDAD DISTRITAL DE LA ESPERANZA	ALCALDÍA	OFICIOS EMITIDOS /FILE 4 (220-331)	18/06/2021	27/08/2021	0.06 m	ARCHIVADOR DE PALANCA

MUNICIPALIDAD DISTRITAL DE LA ESPERANZA	ALCALDÍA	OFICIOS EMITIDOS/FILE6 (332-444)	31/08/2021	16/12/2021	0.055 m	ARCHIVADOR DE PALANCA
MUNICIPALIDAD DISTRITAL DE LA ESPERANZA	ALCALDÍA	OFICIOS EMITIDOS/FILE 7 (445-458)	17/12/2021	30/12/2021	0.04 m	ARCHIVADOR DE PALANCA
MUNICIPALIDAD DISTRITAL DE LA ESPERANZA	ALCALDÍA	OFICIOS MULTIPLES EMITIDOS (001-019)	8/01/2021	2/12/2021	0.055 m	ARCHIVADOR DE PALANCA
MUNICIPALIDAD DISTRITAL DE LA ESPERANZA	ALCALDÍA	CARTAS EMITIDAS(003-031)	25/01/2021	29/12/2021		ARCHIVADOR DE PALANCA
MUNICIPALIDAD DISTRITAL DE LA ESPERANZA	ALCALDÍA	REQUERIMIENTOS (001-037)	11/01/2021	24/11/2021		ARCHIVADOR DE PALANCA
MUNICIPALIDAD DISTRITAL DE LA ESPERANZA	ALCALDÍA	INFORMES (001 -002)	19/08/2021	3/09/2021		ARCHIVADOR DE PALANCA
MUNICIPALIDAD DISTRITAL DE LA ESPERANZA	ALCALDÍA	MEMORANDOS EMITIDOS(001-172)	7/01/2021	30/12/2021	0.05 m	ARCHIVADOR DE PALANCA
MUNICIPALIDAD DISTRITAL DE LA ESPERANZA	ALCALDÍA	MEMORANDOS MULTIPLES (001)	03.06.2021 -			ARCHIVADOR DE PALANCA
MUNICIPALIDAD DISTRITAL DE LA ESPERANZA	ALCALDÍA	OFICIOS EMITIDOS /FILE 1 (001-070)	5/01/2022	3/03/2022	0.05 m	ARCHIVADOR DE PALANCA
MUNICIPALIDAD DISTRITAL DE LA ESPERANZA	ALCALDÍA	OFICIOS EMITIDOS /FILE 2 (071-175)	4/03/2022	2/06/2022	0.055 m	ARCHIVADOR DE PALANCA
MUNICIPALIDAD DISTRITAL DE LA ESPERANZA	ALCALDÍA	OFICIOS EMITIDOS /FILE 3 (167-218)	2/06/2022	6/06/2022	0.03 m	ARCHIVADOR DE PALANCA
MUNICIPALIDAD DISTRITAL DE LA ESPERANZA	ALCALDÍA	MEMORANDOS EMITIDOS (001-087)	4/01/2022	6/06/2022	0.03 m	ARCHIVADOR DE PALANCA
MUNICIPALIDAD DISTRITAL DE LA ESPERANZA	ALCALDÍA	CARTAS EMITIDAS (001-007)	4/01/2022	29/03/2022		ARCHIVADOR DE PALANCA
MUNICIPALIDAD DISTRITAL DE LA ESPERANZA	ALCALDÍA	REQUERIMIENTOS (001-015)	11/01/2022	6/07/2022		ARCHIVADOR DE PALANCA
MUNICIPALIDAD DISTRITAL DE LA ESPERANZA	ALCALDÍA	OFICIOS MULTIPLES (003-006)	24/01/2022	3/06/2022		ARCHIVADOR DE PALANCA
MUNICIPALIDAD DISTRITAL DE LA ESPERANZA	GERENCIA MUNICIPAL	Informes emitidos	3/01/2019	30/12/2019	0.004 m	ARCHIVADOR DE PALANCA
MUNICIPALIDAD DISTRITAL DE LA ESPERANZA	GERENCIA MUNICIPAL	Memorando (Tomo I)	4/01/2019	24/07/2019	0.05 m	ARCHIVADOR DE PALANCA
MUNICIPALIDAD DISTRITAL DE LA ESPERANZA	GERENCIA MUNICIPAL	Memorando (Tomo II)	24/07/2019	4/10/2019	0.025 m	ARCHIVADOR DE PALANCA
MUNICIPALIDAD DISTRITAL DE LA ESPERANZA	GERENCIA MUNICIPAL	Memorando (Tomo III)	7/10/2019	30/12/2019	0.025 m	ARCHIVADOR DE PALANCA
MUNICIPALIDAD DISTRITAL DE LA ESPERANZA	GERENCIA MUNICIPAL	Memorando Multiple	7/01/2019	31/12/2019	0.018 m	ARCHIVADOR DE PALANCA
MUNICIPALIDAD DISTRITAL DE LA ESPERANZA	GERENCIA MUNICIPAL	Oficio emitidos (Tomo I)	3/01/2019	25/07/2019	0.05 m	ARCHIVADOR DE PALANCA
MUNICIPALIDAD DISTRITAL DE LA ESPERANZA	GERENCIA MUNICIPAL	Oficio emitidos (Tomo II)	26/07/2019	24/12/2019	0.05 m	ARCHIVADOR DE PALANCA
MUNICIPALIDAD DISTRITAL DE LA ESPERANZA	GERENCIA MUNICIPAL	cartas emitidas	22/01/2019	26/12/2019	0.002 m	ARCHIVADOR DE PALANCA
MUNICIPALIDAD DISTRITAL DE LA ESPERANZA	GERENCIA MUNICIPAL	Informes emitidos	2/01/2019	30/12/2019	0.05 m	ARCHIVADOR DE PALANCA
MUNICIPALIDAD DISTRITAL DE LA ESPERANZA	GERENCIA MUNICIPAL	Memorando (Tomo I)	3/01/2020	27/07/2019	0.027 m	ARCHIVADOR DE PALANCA
MUNICIPALIDAD DISTRITAL DE LA ESPERANZA	GERENCIA MUNICIPAL	Memorando (Tomo II)	27/07/2020	31/12/2019	0.025 m	ARCHIVADOR DE PALANCA
MUNICIPALIDAD DISTRITAL DE LA ESPERANZA	GERENCIA MUNICIPAL	Memorando Multiple	3/02/2020	30/12/2020	0.015 m	ARCHIVADOR DE PALANCA
MUNICIPALIDAD DISTRITAL DE LA ESPERANZA	GERENCIA MUNICIPAL	Oficio emitidos (Tomo I)	2/01/2020	30/12/2020	0.05 m	ARCHIVADOR DE PALANCA
MUNICIPALIDAD DISTRITAL DE LA ESPERANZA	GERENCIA MUNICIPAL	cartas emitidas	8/01/2020	11/11/2020	0.005 m	ARCHIVADOR DE PALANCA
MUNICIPALIDAD DISTRITAL DE LA ESPERANZA	GERENCIA MUNICIPAL	Informes emitidos	5/01/2020	28/12/2020	0.04 m	ARCHIVADOR DE PALANCA
MUNICIPALIDAD DISTRITAL DE LA ESPERANZA	GERENCIA MUNICIPAL	Pedidos emitidos	1/01/2020	22/07/2020	0.002 m	ARCHIVADOR DE PALANCA
MUNICIPALIDAD DISTRITAL DE LA ESPERANZA	GERENCIA MUNICIPAL	Informes emitidos	5/01/2021	30/12/2021	0.002 m	ARCHIVADOR DE PALANCA
MUNICIPALIDAD DISTRITAL DE LA ESPERANZA	GERENCIA MUNICIPAL	Memorando (Tomo I)	5/01/2021	2/08/2021	0.03 m	ARCHIVADOR DE PALANCA
MUNICIPALIDAD DISTRITAL DE LA ESPERANZA	GERENCIA MUNICIPAL	Memorando (Tomo II)	5/08/2021	30/12/2021	0.035 m	ARCHIVADOR DE PALANCA
MUNICIPALIDAD DISTRITAL DE LA ESPERANZA	GERENCIA MUNICIPAL	Oficio emitidos (Tomo I)	5/01/2021	23/09/2021	0.05 m	ARCHIVADOR DE PALANCA
MUNICIPALIDAD DISTRITAL DE LA ESPERANZA	GERENCIA MUNICIPAL	Oficio emitidos (Tomo II)	23/09/2021	31/12/2021	0.025 m	ARCHIVADOR DE PALANCA
MUNICIPALIDAD DISTRITAL DE LA ESPERANZA	GERENCIA MUNICIPAL	cartas emitidas	21/01/2021	21/12/2021	0.005 m	ARCHIVADOR DE PALANCA
MUNICIPALIDAD DISTRITAL DE LA ESPERANZA	GERENCIA MUNICIPAL	Informes emitidos	5/01/2021	28/12/2021	0.043 m	ARCHIVADOR DE PALANCA
MUNICIPALIDAD DISTRITAL DE LA ESPERANZA	GERENCIA MUNICIPAL	Informes emitidos	5/01/2022	24/10/2022	0.054 m	ARCHIVADOR DE PALANCA
MUNICIPALIDAD DISTRITAL DE LA ESPERANZA	GERENCIA MUNICIPAL	Memorando emitidos (Tomo I)	5/01/2022	8/11/2022	0.043 m	ARCHIVADOR DE PALANCA
MUNICIPALIDAD DISTRITAL DE LA ESPERANZA	GERENCIA MUNICIPAL	Oficio emitidos (Tomo I)	7/01/2022	8/12/2022	0.053 m	ARCHIVADOR DE PALANCA
MUNICIPALIDAD DISTRITAL DE LA ESPERANZA	GERENCIA MUNICIPAL	cartas emitidas	1/03/2022	8/11/2022	0.013 m	ARCHIVADOR DE PALANCA
MUNICIPALIDAD DISTRITAL DE LA ESPERANZA	GERENCIA MUNICIPAL	Pedidos Emitidos	6/01/2022	11/05/2022	0.04 m	ARCHIVADOR DE PALANCA

MUNICIPALIDAD DISTRITAL DE LA ESPERANZA	GERENCIA MUNICIPAL	Requerimientos Emitidos	16/05/2022	24/10/2022	0.018 m	ARCHIVADOR DE PALANCA
MUNICIPALIDAD DISTRITAL DE LA ESPERANZA	PROCURADURIA PÚBLICA MUNICIPAL	INFORMES EMITIDOS N° 0001 - 0050	3/01/2019	15/01/2019	0.04 m	ARCHIVADOR DE PALANCA
MUNICIPALIDAD DISTRITAL DE LA ESPERANZA	PROCURADURIA PÚBLICA MUNICIPAL	INFORMES EMITIDOS N° 0051 - 0075	15/01/2019	21/01/2019	0.045 m	ARCHIVADOR DE PALANCA
MUNICIPALIDAD DISTRITAL DE LA ESPERANZA	PROCURADURIA PÚBLICA MUNICIPAL	INFORMES EMITIDOS N° 0076 - 0115	22/01/2019	29/02/2019	0.04 m	ARCHIVADOR DE PALANCA
MUNICIPALIDAD DISTRITAL DE LA ESPERANZA	PROCURADURIA PÚBLICA MUNICIPAL	INFORMES EMITIDOS N° 0116 - 0130	28/01/2019	15/04/2019	0.05 m	ARCHIVADOR DE PALANCA
MUNICIPALIDAD DISTRITAL DE LA ESPERANZA	PROCURADURIA PÚBLICA MUNICIPAL	INFORMES EMITIDOS N° 0131 - 0175	7/02/2019	6/03/2019	0.045 m	ARCHIVADOR DE PALANCA
MUNICIPALIDAD DISTRITAL DE LA ESPERANZA	PROCURADURIA PÚBLICA MUNICIPAL	INFORMES EMITIDOS N° 0176 - 0187	6/03/2019	19/03/2019	0.045 m	ARCHIVADOR DE PALANCA
MUNICIPALIDAD DISTRITAL DE LA ESPERANZA	PROCURADURIA PÚBLICA MUNICIPAL	INFORME EMITIDO N° 187		19.03.2019	0.045 m	ARCHIVADOR DE PALANCA
MUNICIPALIDAD DISTRITAL DE LA ESPERANZA	PROCURADURIA PÚBLICA MUNICIPAL	INFORMES EMITIDOS N° 0187 - 0210	19/03/2019	21/03/2019	0.04 m	ARCHIVADOR DE PALANCA
MUNICIPALIDAD DISTRITAL DE LA ESPERANZA	PROCURADURIA PÚBLICA MUNICIPAL	INFORMES EMITIDOS N° 0211 - 0235	22/03/2019	29/03/2019	0.05 m	ARCHIVADOR DE PALANCA
MUNICIPALIDAD DISTRITAL DE LA ESPERANZA	PROCURADURIA PÚBLICA MUNICIPAL	INFORMES EMITIDOS N° 0236 - 0276	1/04/2019	17/04/2019	0.05 m	ARCHIVADOR DE PALANCA
MUNICIPALIDAD DISTRITAL DE LA ESPERANZA	PROCURADURIA PÚBLICA MUNICIPAL	INFORMES EMITIDOS N° 0277 - 0300	17/04/2019	30/04/2019	0.04 m	ARCHIVADOR DE PALANCA
MUNICIPALIDAD DISTRITAL DE LA ESPERANZA	PROCURADURIA PÚBLICA MUNICIPAL	INFORMES EMITIDOS N° 0301 - 0320	30/04/2019	7/05/2019	0.045 m	ARCHIVADOR DE PALANCA
MUNICIPALIDAD DISTRITAL DE LA ESPERANZA	PROCURADURIA PÚBLICA MUNICIPAL	INFORMES EMITIDOS N° 0320 - 0330	7/05/2019	10/05/2019	0.04 m	ARCHIVADOR DE PALANCA
MUNICIPALIDAD DISTRITAL DE LA ESPERANZA	PROCURADURIA PÚBLICA MUNICIPAL	INFORMES EMITIDOS N° 0331 - 0345	10/05/2019	17/05/2019	0.04 m	ARCHIVADOR DE PALANCA
MUNICIPALIDAD DISTRITAL DE LA ESPERANZA	PROCURADURIA PÚBLICA MUNICIPAL	INFORMES EMITIDOS N° 0346 - 0350	15/05/2019	22/05/2019	0.05 m	ARCHIVADOR DE PALANCA
MUNICIPALIDAD DISTRITAL DE LA ESPERANZA	PROCURADURIA PÚBLICA MUNICIPAL	INFORMES EMITIDOS N° 0351 - 0365	22/05/2019	27/05/2019	0.045 m	ARCHIVADOR DE PALANCA
MUNICIPALIDAD DISTRITAL DE LA ESPERANZA	PROCURADURIA PÚBLICA MUNICIPAL	INFORMES EMITIDOS N° 0366 - 0386	28/05/2019	5/06/2019	0.04 m	ARCHIVADOR DE PALANCA
MUNICIPALIDAD DISTRITAL DE LA ESPERANZA	PROCURADURIA PÚBLICA MUNICIPAL	INFORMES EMITIDOS N° 0387 - 0390	5/06/2019	6/06/2019	0.04 m	ARCHIVADOR DE PALANCA
MUNICIPALIDAD DISTRITAL DE LA ESPERANZA	PROCURADURIA PÚBLICA MUNICIPAL	INFORMES EMITIDOS N° 0391 - 0415	7/06/2019	19/06/2019	0.045 m	ARCHIVADOR DE PALANCA
MUNICIPALIDAD DISTRITAL DE LA ESPERANZA	PROCURADURIA PÚBLICA MUNICIPAL	INFORMES EMITIDOS N° 0416 - 0423	19/06/2019	24/06/2019	0.04 m	ARCHIVADOR DE PALANCA
MUNICIPALIDAD DISTRITAL DE LA ESPERANZA	PROCURADURIA PÚBLICA MUNICIPAL	INFORMES EMITIDOS N° 0423 - 0444	24/06/2019	3/07/2019	0.04 m	ARCHIVADOR DE PALANCA
MUNICIPALIDAD DISTRITAL DE LA ESPERANZA	PROCURADURIA PÚBLICA MUNICIPAL	INFORMES EMITIDOS N° 0445 - 0454	15/07/2019	9/07/2019	0.045 m	ARCHIVADOR DE PALANCA
MUNICIPALIDAD DISTRITAL DE LA ESPERANZA	PROCURADURIA PÚBLICA MUNICIPAL	INFORMES EMITIDOS N° 0455 - 0467	10/07/2019	19/07/2019	0.05 m	ARCHIVADOR DE PALANCA
MUNICIPALIDAD DISTRITAL DE LA ESPERANZA	PROCURADURIA PÚBLICA MUNICIPAL	INFORMES EMITIDOS N° 0468 - 0483	19/07/2019	23/07/2019	0.045 m	ARCHIVADOR DE PALANCA
MUNICIPALIDAD DISTRITAL DE LA ESPERANZA	PROCURADURIA PÚBLICA MUNICIPAL	INFORMES EMITIDOS N° 0484 - 0505	23/07/2019	31/07/2019	0.04 m	ARCHIVADOR DE PALANCA
MUNICIPALIDAD DISTRITAL DE LA ESPERANZA	PROCURADURIA PÚBLICA MUNICIPAL	INFORMES EMITIDOS N° 0506 - 0520	31/07/2019	7/08/2019	0.05 m	ARCHIVADOR DE PALANCA
MUNICIPALIDAD DISTRITAL DE LA ESPERANZA	PROCURADURIA PÚBLICA MUNICIPAL	INFORMES EMITIDOS N° 0521 - 0525	6/08/2019	8/08/2019	0.05 m	ARCHIVADOR DE PALANCA
MUNICIPALIDAD DISTRITAL DE LA ESPERANZA	PROCURADURIA PÚBLICA MUNICIPAL	INFORMES EMITIDOS N° 0526 - 0550	9/08/2019	26/08/2019	0.04 m	ARCHIVADOR DE PALANCA
MUNICIPALIDAD DISTRITAL DE LA ESPERANZA	PROCURADURIA PÚBLICA MUNICIPAL	INFORMES EMITIDOS N° 0551 - 0581	21/08/2019	11/09/2019	0.045 m	ARCHIVADOR DE PALANCA
MUNICIPALIDAD DISTRITAL DE LA ESPERANZA	PROCURADURIA PÚBLICA MUNICIPAL	INFORMES EMITIDOS N° 0581 - 0588	11/09/2019	18/09/2019	0.04 m	ARCHIVADOR DE PALANCA
MUNICIPALIDAD DISTRITAL DE LA ESPERANZA	PROCURADURIA PÚBLICA MUNICIPAL	INFORMES EMITIDOS N° 0589 - 0606	17/09/2019	27/09/2019	0.04 m	ARCHIVADOR DE PALANCA
MUNICIPALIDAD DISTRITAL DE LA ESPERANZA	PROCURADURIA PÚBLICA MUNICIPAL	INFORMES EMITIDOS N° 0607 - 0622	27/09/2019	3/10/2019	0.04 m	ARCHIVADOR DE PALANCA
MUNICIPALIDAD DISTRITAL DE LA ESPERANZA	PROCURADURIA PÚBLICA MUNICIPAL	INFORMES EMITIDOS N° 0623 - 0640	3/10/2019	10/10/2019	0.05 m	ARCHIVADOR DE PALANCA
MUNICIPALIDAD DISTRITAL DE LA ESPERANZA	PROCURADURIA PÚBLICA MUNICIPAL	INFORMES EMITIDOS N° 0641 - 0679	7/10/2019	4/11/2019	0.05 m	ARCHIVADOR DE PALANCA
MUNICIPALIDAD DISTRITAL DE LA ESPERANZA	PROCURADURIA PÚBLICA MUNICIPAL	INFORMES EMITIDOS N° 0679 - 0710	4/11/2019	18/11/2019	0.04 m	ARCHIVADOR DE PALANCA
MUNICIPALIDAD DISTRITAL DE LA ESPERANZA	PROCURADURIA PÚBLICA MUNICIPAL	INFORMES EMITIDOS N° 0711 - 0750	18/11/2018	11/12/2019	0.05 m	ARCHIVADOR DE PALANCA
MUNICIPALIDAD DISTRITAL DE LA ESPERANZA	PROCURADURIA PÚBLICA MUNICIPAL	INFORMES EMITIDOS N° 0751 - 0775	12/12/2019	20/12/2019	0.05 m	ARCHIVADOR DE PALANCA
MUNICIPALIDAD DISTRITAL DE LA ESPERANZA	PROCURADURIA PÚBLICA MUNICIPAL	INFORMES EMITIDOS N° 0776 - 0799	20/12/2019	26/12/2019	0.04 m	ARCHIVADOR DE PALANCA
MUNICIPALIDAD DISTRITAL DE LA ESPERANZA	PROCURADURIA PÚBLICA MUNICIPAL	INFORMES EMITIDOS N° 0799 - 0819	26/12/2019	31/12/2019	0.045 m	ARCHIVADOR DE PALANCA
MUNICIPALIDAD DISTRITAL DE LA ESPERANZA	PROCURADURIA PÚBLICA MUNICIPAL	ACTAS RECIBIDAS 1°PARTE	2/01/2019	27/12/2019	0.04 m	ARCHIVADOR DE PALANCA
MUNICIPALIDAD DISTRITAL DE LA ESPERANZA	PROCURADURIA PÚBLICA MUNICIPAL	OFICIOS RECIBIDOS 1°PARTE	11/01/2019	31/12/2019	0.04 m	ARCHIVADOR DE PALANCA
MUNICIPALIDAD DISTRITAL DE LA ESPERANZA	PROCURADURIA PÚBLICA MUNICIPAL	RESOLUCION DE ALCALDIA RECIBIDOS 1°PARTE	10/01/2019	16/07/2019	0.04 m	ARCHIVADOR DE PALANCA

MUNICIPALIDAD DISTRITAL DE LA ESPERANZA	PROCURADURIA PÚBLICA MUNICIPAL	RESOLUCION DE ALCALDIA RECIBIDOS 2°PARTE	17/07/2019	31/12/2019	0.045 m	ARCHIVADOR DE PALANCA
MUNICIPALIDAD DISTRITAL DE LA ESPERANZA	PROCURADURIA PÚBLICA MUNICIPAL	EXPEDIENTES ADMINISTRATIVOS RECIBIDOS	11/02/2019	13/12/2019	0.04 m	ARCHIVADOR DE PALANCA
MUNICIPALIDAD DISTRITAL DE LA ESPERANZA	PROCURADURIA PÚBLICA MUNICIPAL	CARTAS RECIBIDAS	7/01/2019	19/12/2019		ARCHIVADOR DE PALANCA
MUNICIPALIDAD DISTRITAL DE LA ESPERANZA	PROCURADURIA PÚBLICA MUNICIPAL	INFORMES RECIBIDOS 1°PARTE	4/01/2019	31/05/2019	0.04 m	ARCHIVADOR DE PALANCA
MUNICIPALIDAD DISTRITAL DE LA ESPERANZA	PROCURADURIA PÚBLICA MUNICIPAL	INFORMES RECIBIDOS 2°PARTE	3/06/2019	2/07/2019	0.04 m	ARCHIVADOR DE PALANCA
MUNICIPALIDAD DISTRITAL DE LA ESPERANZA	PROCURADURIA PÚBLICA MUNICIPAL	INFORMES RECIBIDOS 3°PARTE	2/07/2019	5/09/2019	0.045 m	ARCHIVADOR DE PALANCA
MUNICIPALIDAD DISTRITAL DE LA ESPERANZA	PROCURADURIA PÚBLICA MUNICIPAL	INFORMES RECIBIDOS 4°PARTE	9/09/2019	10/12/2019	0.04 m	ARCHIVADOR DE PALANCA
MUNICIPALIDAD DISTRITAL DE LA ESPERANZA	PROCURADURIA PÚBLICA MUNICIPAL	INFORMES RECIBIDOS 5°PARTE	10/12/2019	31/12/2019	0.03 m	ARCHIVADOR DE PALANCA
MUNICIPALIDAD DISTRITAL DE LA ESPERANZA	PROCURADURIA PÚBLICA MUNICIPAL	MEMORANDO RECIBIDOS	9/01/2019	20/12/2019		ARCHIVADOR DE PALANCA
MUNICIPALIDAD DISTRITAL DE LA ESPERANZA	PROCURADURIA PÚBLICA MUNICIPAL	REQUERIMIENTOS RECIBIDOS	27/02/2019	19/08/2019	0.03 m	ARCHIVADOR DE PALANCA
MUNICIPALIDAD DISTRITAL DE LA ESPERANZA	PROCURADURIA PÚBLICA MUNICIPAL	PEDIDOS RECIBIDOS	11/01/2019	2/09/2019		ARCHIVADOR DE PALANCA
MUNICIPALIDAD DISTRITAL DE LA ESPERANZA	PROCURADURIA PÚBLICA MUNICIPAL	INVITACION RECIBIDOS	8/01/2019	28/11/2019		ARCHIVADOR DE PALANCA
MUNICIPALIDAD DISTRITAL DE LA ESPERANZA	PROCURADURIA PÚBLICA MUNICIPAL	DOCUMENTOS VARIOS RECIBIDOS	28/12/2019	31/07/2019		ARCHIVADOR DE PALANCA
MUNICIPALIDAD DISTRITAL DE LA ESPERANZA	PROCURADURIA PÚBLICA MUNICIPAL	INFORMES EMITIDOS N° 0001 - 0035	2/01/2020	7/01/2020	0.04 m	ARCHIVADOR DE PALANCA
MUNICIPALIDAD DISTRITAL DE LA ESPERANZA	PROCURADURIA PÚBLICA MUNICIPAL	INFORMES EMITIDOS N° 0036 - 0075	3/01/2020	13/01/2020	0.05 m	ARCHIVADOR DE PALANCA
MUNICIPALIDAD DISTRITAL DE LA ESPERANZA	PROCURADURIA PÚBLICA MUNICIPAL	INFORMES EMITIDOS N° 0076 - 0103	13/01/2020	23/01/2020	0.045 m	ARCHIVADOR DE PALANCA
MUNICIPALIDAD DISTRITAL DE LA ESPERANZA	PROCURADURIA PÚBLICA MUNICIPAL	INFORMES EMITIDOS N° 0104 - 0125	23/01/2020	28/01/2020	0.045 m	ARCHIVADOR DE PALANCA
MUNICIPALIDAD DISTRITAL DE LA ESPERANZA	PROCURADURIA PÚBLICA MUNICIPAL	INFORMES EMITIDOS N° 0126 - 0134	28/01/2020	30/01/2020	0.045 m	ARCHIVADOR DE PALANCA
MUNICIPALIDAD DISTRITAL DE LA ESPERANZA	PROCURADURIA PÚBLICA MUNICIPAL	INFORMES EMITIDOS N° 0135 - 0150	30/01/220	4/02/2020	0.04 m	ARCHIVADOR DE PALANCA
MUNICIPALIDAD DISTRITAL DE LA ESPERANZA	PROCURADURIA PÚBLICA MUNICIPAL	INFORMES EMITIDOS N° 0151 - 0170	4/02/2020	6/02/2020	0.05 m	ARCHIVADOR DE PALANCA
MUNICIPALIDAD DISTRITAL DE LA ESPERANZA	PROCURADURIA PÚBLICA MUNICIPAL	INFORMES EMITIDOS N° 0171 - 0179	6/02/2020	13/02/2020	0.05 m	ARCHIVADOR DE PALANCA
MUNICIPALIDAD DISTRITAL DE LA ESPERANZA	PROCURADURIA PÚBLICA MUNICIPAL	INFORME EMITIDO N° 179		13/02/2020	0.04 m	ARCHIVADOR DE PALANCA
MUNICIPALIDAD DISTRITAL DE LA ESPERANZA	PROCURADURIA PÚBLICA MUNICIPAL	INFORMES EMITIDOS N° 0180 - 0230	14/02/2020	28/02/2020	0.045 m	ARCHIVADOR DE PALANCA
MUNICIPALIDAD DISTRITAL DE LA ESPERANZA	PROCURADURIA PÚBLICA MUNICIPAL	INFORMES EMITIDOS N° 0231 - 0280	6/03/2020	12/06/2020	0.04 m	ARCHIVADOR DE PALANCA
MUNICIPALIDAD DISTRITAL DE LA ESPERANZA	PROCURADURIA PÚBLICA MUNICIPAL	INFORMES EMITIDOS N° 0281 - 0315	16/06/2020	9/07/2020	0.04 m	ARCHIVADOR DE PALANCA
MUNICIPALIDAD DISTRITAL DE LA ESPERANZA	PROCURADURIA PÚBLICA MUNICIPAL	INFORMES EMITIDOS N° 0316 - 0332	13/08/2020	5/08/2020	0.05 m	ARCHIVADOR DE PALANCA
MUNICIPALIDAD DISTRITAL DE LA ESPERANZA	PROCURADURIA PÚBLICA MUNICIPAL	INFORMES EMITIDOS N° 0333 - 0345	11/08/2020	14/08/2020	0.045 m	ARCHIVADOR DE PALANCA
MUNICIPALIDAD DISTRITAL DE LA ESPERANZA	PROCURADURIA PÚBLICA MUNICIPAL	INFORMES EMITIDOS N° 0346 - 0380	14/08/2020	26/08/2020	0.04 m	ARCHIVADOR DE PALANCA
MUNICIPALIDAD DISTRITAL DE LA ESPERANZA	PROCURADURIA PÚBLICA MUNICIPAL	INFORMES EMITIDOS N° 0381 - 0411	25/08/2020	10/09/2020	0.04 m	ARCHIVADOR DE PALANCA
MUNICIPALIDAD DISTRITAL DE LA ESPERANZA	PROCURADURIA PÚBLICA MUNICIPAL	INFORMES EMITIDOS N° 0412 - 0438	10/09/2020	16/09/2020	0.045 m	ARCHIVADOR DE PALANCA
MUNICIPALIDAD DISTRITAL DE LA ESPERANZA	PROCURADURIA PÚBLICA MUNICIPAL	INFORMES EMITIDOS N° 0439 - 0486	22/09/2020	16/10/2020	0.04 m	ARCHIVADOR DE PALANCA
MUNICIPALIDAD DISTRITAL DE LA ESPERANZA	PROCURADURIA PÚBLICA MUNICIPAL	INFORMES EMITIDOS N° 0487 - 0505	16/10/2020	16/10/2020	0.04 m	ARCHIVADOR DE PALANCA
MUNICIPALIDAD DISTRITAL DE LA ESPERANZA	PROCURADURIA PÚBLICA MUNICIPAL	INFORMES EMITIDOS N° 0506 - 0540	20/10/2020	28/10/2020	0.045 m	ARCHIVADOR DE PALANCA
MUNICIPALIDAD DISTRITAL DE LA ESPERANZA	PROCURADURIA PÚBLICA MUNICIPAL	INFORMES EMITIDOS N° 0541 - 0605	28/10/2020	16/11/2020	0.05 m	ARCHIVADOR DE PALANCA
MUNICIPALIDAD DISTRITAL DE LA ESPERANZA	PROCURADURIA PÚBLICA MUNICIPAL	INFORMES EMITIDOS N° 0606 - 0633	16/11/2020	24/11/2020	0.045 m	ARCHIVADOR DE PALANCA
MUNICIPALIDAD DISTRITAL DE LA ESPERANZA	PROCURADURIA PÚBLICA MUNICIPAL	INFORMES EMITIDOS N° 0634 - 0660	24/11/2020	1/12/2020	0.04 m	ARCHIVADOR DE PALANCA
MUNICIPALIDAD DISTRITAL DE LA ESPERANZA	PROCURADURIA PÚBLICA MUNICIPAL	INFORMES EMITIDOS N° 0661 - 0685	1/12/2020	11/12/2020	0.05 m	ARCHIVADOR DE PALANCA
MUNICIPALIDAD DISTRITAL DE LA ESPERANZA	PROCURADURIA PÚBLICA MUNICIPAL	INFORMES EMITIDOS N° 0686 - 0706	11/12/2020	17/12/2020	0.05 m	ARCHIVADOR DE PALANCA
MUNICIPALIDAD DISTRITAL DE LA ESPERANZA	PROCURADURIA PÚBLICA MUNICIPAL	INFORMES EMITIDOS N° 0707 - 0720	17/12/2020	23/12/2020	0.04 m	ARCHIVADOR DE PALANCA
MUNICIPALIDAD DISTRITAL DE LA ESPERANZA	PROCURADURIA PÚBLICA MUNICIPAL	INFORMES EMITIDOS N° 0721 - 0739	24/12/2020	29/12/2020	0.04 m	ARCHIVADOR DE PALANCA
MUNICIPALIDAD DISTRITAL DE LA ESPERANZA	PROCURADURIA PÚBLICA MUNICIPAL	INFORMES EMITIDOS N° 0740 - 0762	29/12/2020	31/12/2020	0.04 m	ARCHIVADOR DE PALANCA
MUNICIPALIDAD DISTRITAL DE LA ESPERANZA	PROCURADURIA PÚBLICA MUNICIPAL	OFICIOS EMITIDOS N° 0002 - 0048	20/01/2020	15/09/2020	0.04 m	ARCHIVADOR DE PALANCA
MUNICIPALIDAD DISTRITAL DE LA ESPERANZA	PROCURADURIA PÚBLICA MUNICIPAL	OFICIOS EMITIDOS N° 0049 - 0104	22/09/2020	29/12/2020	0.04 m	ARCHIVADOR DE PALANCA

MUNICIPALIDAD DISTRITAL DE LA ESPERANZA	PROCURADURIA PÚBLICA MUNICIPAL	ACTAS EMITIDAS 1° PARTE	16/01/2020	22/12/2020	0.04 m	ARCHIVADOR DE PALANCA
MUNICIPALIDAD DISTRITAL DE LA ESPERANZA	PROCURADURIA PÚBLICA MUNICIPAL	RESOLUCION DE ALCALDIA RECIBIDOS 1°PARTE	2/01/2020	28/04/2020	0.045 m	ARCHIVADOR DE PALANCA
MUNICIPALIDAD DISTRITAL DE LA ESPERANZA	PROCURADURIA PÚBLICA MUNICIPAL	RESOLUCION DE ALCALDIA RECIBIDOS 2°PARTE	28/04/2020	23/11/2020	0.04 m	ARCHIVADOR DE PALANCA
MUNICIPALIDAD DISTRITAL DE LA ESPERANZA	PROCURADURIA PÚBLICA MUNICIPAL	RESOLUCION DE ALCALDIA RECIBIDOS 3°PARTE	23/11/2020	321/12/2020	0.04 m	ARCHIVADOR DE PALANCA
MUNICIPALIDAD DISTRITAL DE LA ESPERANZA	PROCURADURIA PÚBLICA MUNICIPAL	INFORMES RECIBIDOS N° 1°PARTE	3/01/2020	30/01/2020	0.04 m	ARCHIVADOR DE PALANCA
MUNICIPALIDAD DISTRITAL DE LA ESPERANZA	PROCURADURIA PÚBLICA MUNICIPAL	INFORMES RECIBIDOS N° 2°PARTE	30/01/2020	11/05/2020	0.04 m	ARCHIVADOR DE PALANCA
MUNICIPALIDAD DISTRITAL DE LA ESPERANZA	PROCURADURIA PÚBLICA MUNICIPAL	INFORMES RECIBIDOS N° 3°PARTE	11/05/2020	16/09/2020	0.04 m	ARCHIVADOR DE PALANCA
MUNICIPALIDAD DISTRITAL DE LA ESPERANZA	PROCURADURIA PÚBLICA MUNICIPAL	INFORMES RECIBIDOS N° 4°PARTE	17/09/2020	18/12/2020	0.04 m	ARCHIVADOR DE PALANCA
MUNICIPALIDAD DISTRITAL DE LA ESPERANZA	PROCURADURIA PÚBLICA MUNICIPAL	MEMORANDO RECIBIDOS N° 1°PARTE	31/01/2020	29/12/2020		ARCHIVADOR DE PALANCA
MUNICIPALIDAD DISTRITAL DE LA ESPERANZA	PROCURADURIA PÚBLICA MUNICIPAL	OFICIOS RECIBIDOS 1°PARTE	7/01/2020	23/12/2020	0.04 m	ARCHIVADOR DE PALANCA
MUNICIPALIDAD DISTRITAL DE LA ESPERANZA	PROCURADURIA PÚBLICA MUNICIPAL	EXPEDIENTES ADMINISTRATIVOS RECIBIDOS	6/01/2020	28/12/2020	0.035 m	ARCHIVADOR DE PALANCA
MUNICIPALIDAD DISTRITAL DE LA ESPERANZA	PROCURADURIA PÚBLICA MUNICIPAL	CARTAS RECIBIDAS	13/01/2020	9/12/2020		ARCHIVADOR DE PALANCA
MUNICIPALIDAD DISTRITAL DE LA ESPERANZA	PROCURADURIA PÚBLICA MUNICIPAL	CITACION RECIBIDAS	30/01/2020	10/09/2020		ARCHIVADOR DE PALANCA
MUNICIPALIDAD DISTRITAL DE LA ESPERANZA	PROCURADURIA PÚBLICA MUNICIPAL	COPIAS LIETRALES RECIBIDAS		21.07.2020		ARCHIVADOR DE PALANCA
MUNICIPALIDAD DISTRITAL DE LA ESPERANZA	PROCURADURIA PÚBLICA MUNICIPAL	REQUERIMIENTO RECIBIDAS	13/01/2020	16/11/2020		ARCHIVADOR DE PALANCA
MUNICIPALIDAD DISTRITAL DE LA ESPERANZA	PROCURADURIA PÚBLICA MUNICIPAL	PEDIDOS RECIBIDOS		23.01.2020		ARCHIVADOR DE PALANCA
MUNICIPALIDAD DISTRITAL DE LA ESPERANZA	PROCURADURIA PÚBLICA MUNICIPAL	DOCUMENTOS VARIOS RECIBIDOS	13/03/2020	21/09/2020		ARCHIVADOR DE PALANCA
MUNICIPALIDAD DISTRITAL DE LA ESPERANZA	PROCURADURIA PÚBLICA MUNICIPAL	INFORMES EMITIDOS N° 0001 - 0020	5/01/2021	13/01/2021	0.045 m	ARCHIVADOR DE PALANCA
MUNICIPALIDAD DISTRITAL DE LA ESPERANZA	PROCURADURIA PÚBLICA MUNICIPAL	INFORMES EMITIDOS N° 0020 - 0046	13/01/2021	14/01/2021	0.04 m	ARCHIVADOR DE PALANCA
MUNICIPALIDAD DISTRITAL DE LA ESPERANZA	PROCURADURIA PÚBLICA MUNICIPAL	INFORMES EMITIDOS N° 0047 - 0075	14/01/2021	18/01/2021	0.045 m	ARCHIVADOR DE PALANCA
MUNICIPALIDAD DISTRITAL DE LA ESPERANZA	PROCURADURIA PÚBLICA MUNICIPAL	INFORMES EMITIDOS N° 0076 - 0135	18/01/2021	28/01/2021	0.04 m	ARCHIVADOR DE PALANCA
MUNICIPALIDAD DISTRITAL DE LA ESPERANZA	PROCURADURIA PÚBLICA MUNICIPAL	INFORMES EMITIDOS N° 0136 - 0160	28/01/2021	2/02/2021	0.05 m	ARCHIVADOR DE PALANCA
MUNICIPALIDAD DISTRITAL DE LA ESPERANZA	PROCURADURIA PÚBLICA MUNICIPAL	INFORMES EMITIDOS N° 0161 - 0223	2/02/2021	12/02/2021	0.05 m	ARCHIVADOR DE PALANCA
MUNICIPALIDAD DISTRITAL DE LA ESPERANZA	PROCURADURIA PÚBLICA MUNICIPAL	INFORMES EMITIDOS N° 0224 - 0281	16/02/2021	25/02/2021	0.04 m	ARCHIVADOR DE PALANCA
MUNICIPALIDAD DISTRITAL DE LA ESPERANZA	PROCURADURIA PÚBLICA MUNICIPAL	INFORMES EMITIDOS N° 0282 - 0310	25/02/2021	5/02/2021	0.045 m	ARCHIVADOR DE PALANCA
MUNICIPALIDAD DISTRITAL DE LA ESPERANZA	PROCURADURIA PÚBLICA MUNICIPAL	INFORMES EMITIDOS N° 0311 - 0380	1/03/2021	29/03/2021	0.04 m	ARCHIVADOR DE PALANCA
MUNICIPALIDAD DISTRITAL DE LA ESPERANZA	PROCURADURIA PÚBLICA MUNICIPAL	INFORMES EMITIDOS N° 0381 - 0415	29/03/2021	13/04/2021	0.04 m	ARCHIVADOR DE PALANCA
MUNICIPALIDAD DISTRITAL DE LA ESPERANZA	PROCURADURIA PÚBLICA MUNICIPAL	INFORMES EMITIDOS N° 0416 - 0465	13/04/2021	30/04/2021	0.05 m	ARCHIVADOR DE PALANCA
MUNICIPALIDAD DISTRITAL DE LA ESPERANZA	PROCURADURIA PÚBLICA MUNICIPAL	INFORMES EMITIDOS N° 0466 - 0510	30/04/2021	14/05/2021	0.045 m	ARCHIVADOR DE PALANCA
MUNICIPALIDAD DISTRITAL DE LA ESPERANZA	PROCURADURIA PÚBLICA MUNICIPAL	INFORMES EMITIDOS N° 0511 - 0564	10/05/2021	25/05/2021	0.04 m	ARCHIVADOR DE PALANCA
MUNICIPALIDAD DISTRITAL DE LA ESPERANZA	PROCURADURIA PÚBLICA MUNICIPAL	INFORMES EMITIDOS N° 0565 - 0595	26/05/2021	7/06/2021	0.05 m	ARCHIVADOR DE PALANCA
MUNICIPALIDAD DISTRITAL DE LA ESPERANZA	PROCURADURIA PÚBLICA MUNICIPAL	INFORMES EMITIDOS N° 0596 - 0650	7/06/2021	28/06/2021	0.05 m	ARCHIVADOR DE PALANCA
MUNICIPALIDAD DISTRITAL DE LA ESPERANZA	PROCURADURIA PÚBLICA MUNICIPAL	INFORMES EMITIDOS N° 0651 - 0686	28/06/2021	7/07/2021	0.04 m	ARCHIVADOR DE PALANCA
MUNICIPALIDAD DISTRITAL DE LA ESPERANZA	PROCURADURIA PÚBLICA MUNICIPAL	INFORMES EMITIDOS N° 0687 - 0736	7/07/2021	12/07/2021	0.045 m	ARCHIVADOR DE PALANCA
MUNICIPALIDAD DISTRITAL DE LA ESPERANZA	PROCURADURIA PÚBLICA MUNICIPAL	INFORMES EMITIDOS N° 0737 - 0775	12/07/2021	26/07/2021	0.04 m	ARCHIVADOR DE PALANCA
MUNICIPALIDAD DISTRITAL DE LA ESPERANZA	PROCURADURIA PÚBLICA MUNICIPAL	INFORMES EMITIDOS N° 0776 - 0803	26/07/2021	2/08/2021	0.04 m	ARCHIVADOR DE PALANCA
MUNICIPALIDAD DISTRITAL DE LA ESPERANZA	PROCURADURIA PÚBLICA MUNICIPAL	INFORMES EMITIDOS N° 0804 - 0840	2/08/2021	11/08/2021	0.05 m	ARCHIVADOR DE PALANCA
MUNICIPALIDAD DISTRITAL DE LA ESPERANZA	PROCURADURIA PÚBLICA MUNICIPAL	INFORMES EMITIDOS N° 0841 - 0870	11/08/2021	16/08/2021	0.045 m	ARCHIVADOR DE PALANCA
MUNICIPALIDAD DISTRITAL DE LA ESPERANZA	PROCURADURIA PÚBLICA MUNICIPAL	INFORMES EMITIDOS N° 0871 - 0899	19/08/2021	26/08/2021	0.04 m	ARCHIVADOR DE PALANCA
MUNICIPALIDAD DISTRITAL DE LA ESPERANZA	PROCURADURIA PÚBLICA MUNICIPAL	INFORMES EMITIDOS N° 0900 - 0926	20/08/2021	3/09/2021	0.05 m	ARCHIVADOR DE PALANCA
MUNICIPALIDAD DISTRITAL DE LA ESPERANZA	PROCURADURIA PÚBLICA MUNICIPAL	INFORMES EMITIDOS N° 0927 - 0965	3/09/2021	20/09/2021	0.04 m	ARCHIVADOR DE PALANCA
MUNICIPALIDAD DISTRITAL DE LA ESPERANZA	PROCURADURIA PÚBLICA MUNICIPAL	INFORMES EMITIDOS N° 0966 - 1010	22/09/2021	12/10/2021	0.04 m	ARCHIVADOR DE PALANCA
MUNICIPALIDAD DISTRITAL DE LA ESPERANZA	PROCURADURIA PÚBLICA MUNICIPAL	INFORMES EMITIDOS N° 1011 - 1055	12/10/2021	8/11/2021	0.045 m	ARCHIVADOR DE PALANCA

MUNICIPALIDAD DISTRITAL DE LA ESPERANZA	PROCURADURIA PÚBLICA MUNICIPAL	INFORMES EMITIDOS N° 1055 - 1075	8/11/2021	17/11/2021	0.04 m	ARCHIVADOR DE PALANCA
MUNICIPALIDAD DISTRITAL DE LA ESPERANZA	PROCURADURIA PÚBLICA MUNICIPAL	INFORMES EMITIDOS N° 1076 - 1120	17/11/2021	3/12/2021	0.04 m	ARCHIVADOR DE PALANCA
MUNICIPALIDAD DISTRITAL DE LA ESPERANZA	PROCURADURIA PÚBLICA MUNICIPAL	INFORMES EMITIDOS N° 1121 - 1160	3/12/2021	20/12/2021	0.05 m	ARCHIVADOR DE PALANCA
MUNICIPALIDAD DISTRITAL DE LA ESPERANZA	PROCURADURIA PÚBLICA MUNICIPAL	INFORMES EMITIDOS N° 1161 - 1178	21/12/2021	30/12/2021	0.045 m	ARCHIVADOR DE PALANCA
MUNICIPALIDAD DISTRITAL DE LA ESPERANZA	PROCURADURIA PÚBLICA MUNICIPAL	OFICIOS EMITIDOS N° 0001 - 0050	5/01/2021	5/05/2021	0.04 m	ARCHIVADOR DE PALANCA
MUNICIPALIDAD DISTRITAL DE LA ESPERANZA	PROCURADURIA PÚBLICA MUNICIPAL	OFICIOS EMITIDOS N° 0051 - 0100	5/05/2021	3/09/2021	0.045 m	ARCHIVADOR DE PALANCA
MUNICIPALIDAD DISTRITAL DE LA ESPERANZA	PROCURADURIA PÚBLICA MUNICIPAL	OFICIOS EMITIDOS N° 0101 - 0119	3/09/2021	17/12/2021	0.04 m	ARCHIVADOR DE PALANCA
MUNICIPALIDAD DISTRITAL DE LA ESPERANZA	PROCURADURIA PÚBLICA MUNICIPAL	ACTAS EMITIDAS 1°PARTE	9/01/2021	14/06/2021	0.04 m	ARCHIVADOR DE PALANCA
MUNICIPALIDAD DISTRITAL DE LA ESPERANZA	PROCURADURIA PÚBLICA MUNICIPAL	ACTAS EMITIDAS 2°PARTE	23/06/2021	27/12/2021	0.04 m	ARCHIVADOR DE PALANCA
MUNICIPALIDAD DISTRITAL DE LA ESPERANZA	PROCURADURIA PÚBLICA MUNICIPAL	RESOLUCION DE ALCALDIA RECIBIDOS 1°PARTE	8/01/2021	8/03/2021	0.04 m	ARCHIVADOR DE PALANCA
MUNICIPALIDAD DISTRITAL DE LA ESPERANZA	PROCURADURIA PÚBLICA MUNICIPAL	RESOLUCION DE ALCALDIA RECIBIDOS 2°PARTE	8/01/2021	21/06/2021	0.04 m	ARCHIVADOR DE PALANCA
MUNICIPALIDAD DISTRITAL DE LA ESPERANZA	PROCURADURIA PÚBLICA MUNICIPAL	RESOLUCION DE ALCALDIA RECIBIDOS 3°PARTE	21/06/2021	20/09/2021	0.045 m	ARCHIVADOR DE PALANCA
MUNICIPALIDAD DISTRITAL DE LA ESPERANZA	PROCURADURIA PÚBLICA MUNICIPAL	RESOLUCION DE ALCALDIA RECIBIDOS 4°PARTE	24/09/2021	29/12/2021	0.04 m	ARCHIVADOR DE PALANCA
MUNICIPALIDAD DISTRITAL DE LA ESPERANZA	PROCURADURIA PÚBLICA MUNICIPAL	INFORMES RECIBIDOS N° 1°PARTE	8/01/2021	25/02/2021	0.04 m	ARCHIVADOR DE PALANCA
MUNICIPALIDAD DISTRITAL DE LA ESPERANZA	PROCURADURIA PÚBLICA MUNICIPAL	INFORMES RECIBIDOS N° 2°PARTE	26/02/2021	28/05/2021	0.04 m	ARCHIVADOR DE PALANCA
MUNICIPALIDAD DISTRITAL DE LA ESPERANZA	PROCURADURIA PÚBLICA MUNICIPAL	INFORMES RECIBIDOS N° 3°PARTE	1/06/2021	18/08/2021	0.04 m	ARCHIVADOR DE PALANCA
MUNICIPALIDAD DISTRITAL DE LA ESPERANZA	PROCURADURIA PÚBLICA MUNICIPAL	INFORMES RECIBIDOS N° 4°PARTE	26/08/2021	11/10/2021	0.04 m	ARCHIVADOR DE PALANCA
MUNICIPALIDAD DISTRITAL DE LA ESPERANZA	PROCURADURIA PÚBLICA MUNICIPAL	INFORMES RECIBIDOS N° 5°PARTE	19/10/2021	30/12/2021	0.04 m	ARCHIVADOR DE PALANCA
MUNICIPALIDAD DISTRITAL DE LA ESPERANZA	PROCURADURIA PÚBLICA MUNICIPAL	EXPEDIENTES ADMINISTRATIVOS RECIBIDOS	19/01/2021	10/12/2021	0.045 m	ARCHIVADOR DE PALANCA
MUNICIPALIDAD DISTRITAL DE LA ESPERANZA	PROCURADURIA PÚBLICA MUNICIPAL	REQUERIMIENTO RECIBIDOS	20/01/2021	5/10/2021		ARCHIVADOR DE PALANCA
MUNICIPALIDAD DISTRITAL DE LA ESPERANZA	PROCURADURIA PÚBLICA MUNICIPAL	MEMORANDO RECIBIDOS	6/01/2021	30/12/2021	0.04 m	ARCHIVADOR DE PALANCA
MUNICIPALIDAD DISTRITAL DE LA ESPERANZA	PROCURADURIA PÚBLICA MUNICIPAL	OFICIOS RECIBIDOS	8/01/2021	7/12/2021		ARCHIVADOR DE PALANCA
MUNICIPALIDAD DISTRITAL DE LA ESPERANZA	PROCURADURIA PÚBLICA MUNICIPAL	CARTAS RECIBIDOS	10/02/2021	23/12/2021	0.035 m	ARCHIVADOR DE PALANCA
MUNICIPALIDAD DISTRITAL DE LA ESPERANZA	PROCURADURIA PÚBLICA MUNICIPAL	CITACION RECIBIDAS	6/01/2021	10/12/2021		ARCHIVADOR DE PALANCA
MUNICIPALIDAD DISTRITAL DE LA ESPERANZA	PROCURADURIA PÚBLICA MUNICIPAL	PEDIDO RECIBIDOS	7/01/2021	14/12/2021		ARCHIVADOR DE PALANCA
MUNICIPALIDAD DISTRITAL DE LA ESPERANZA	PROCURADURIA PÚBLICA MUNICIPAL	INVITACION RECIBIDOS		10/12/2021	0.03 m	ARCHIVADOR DE PALANCA
MUNICIPALIDAD DISTRITAL DE LA ESPERANZA	PROCURADURIA PÚBLICA MUNICIPAL	COPIAS LITERALES RECIBIDOS	3/09/2021	3/11/2021		ARCHIVADOR DE PALANCA
MUNICIPALIDAD DISTRITAL DE LA ESPERANZA	PROCURADURIA PÚBLICA MUNICIPAL	OTROS DOCUMENTOS RECIBIDOS	3/03/2021	22/12/2021		ARCHIVADOR DE PALANCA
MUNICIPALIDAD DISTRITAL DE LA ESPERANZA	PROCURADURIA PÚBLICA MUNICIPAL	INFORMES EMITIDOS N° 0001 - 0038	6/01/2022	17/01/2022	0.04 m	ARCHIVADOR DE PALANCA
MUNICIPALIDAD DISTRITAL DE LA ESPERANZA	PROCURADURIA PÚBLICA MUNICIPAL	INFORMES EMITIDOS N° 0039 - 0075	18/01/2022	27/01/2022	0.045 m	ARCHIVADOR DE PALANCA
MUNICIPALIDAD DISTRITAL DE LA ESPERANZA	PROCURADURIA PÚBLICA MUNICIPAL	INFORMES EMITIDOS N° 0076 - 0109	27/01/2022	17/02/2022	0.04 m	ARCHIVADOR DE PALANCA
MUNICIPALIDAD DISTRITAL DE LA ESPERANZA	PROCURADURIA PÚBLICA MUNICIPAL	INFORMES EMITIDOS N° 0110 - 0133	17/02/2022	24/02/2022	0.04 m	ARCHIVADOR DE PALANCA
MUNICIPALIDAD DISTRITAL DE LA ESPERANZA	PROCURADURIA PÚBLICA MUNICIPAL	INFORMES EMITIDOS N° 0134 - 0150	24/02/2022	2/03/2022	0.045 m	ARCHIVADOR DE PALANCA
MUNICIPALIDAD DISTRITAL DE LA ESPERANZA	PROCURADURIA PÚBLICA MUNICIPAL	INFORMES EMITIDOS N° 0151 - 0180	2/03/2022	11/03/2022	0.045 m	ARCHIVADOR DE PALANCA
MUNICIPALIDAD DISTRITAL DE LA ESPERANZA	PROCURADURIA PÚBLICA MUNICIPAL	INFORMES EMITIDOS N° 0181 - 0205	11/03/2022	31/03/2022	0.045 m	ARCHIVADOR DE PALANCA
MUNICIPALIDAD DISTRITAL DE LA ESPERANZA	PROCURADURIA PÚBLICA MUNICIPAL	INFORMES EMITIDOS N° 0206 - 0222	31/03/2022	19/04/2022	0.04 m	ARCHIVADOR DE PALANCA
MUNICIPALIDAD DISTRITAL DE LA ESPERANZA	PROCURADURIA PÚBLICA MUNICIPAL	INFORMES EMITIDOS N° 0223 - 0235	19/04/2022	28/04/2022	0.04 m	ARCHIVADOR DE PALANCA
MUNICIPALIDAD DISTRITAL DE LA ESPERANZA	PROCURADURIA PÚBLICA MUNICIPAL	INFORMES EMITIDOS N° 0236 - 0254	28/04/2022	28/04/2022	0.04 m	ARCHIVADOR DE PALANCA
MUNICIPALIDAD DISTRITAL DE LA ESPERANZA	PROCURADURIA PÚBLICA MUNICIPAL	INFORMES EMITIDOS N° 0255 - 0270	28/04/2022	25/04/2022	0.04 m	ARCHIVADOR DE PALANCA
MUNICIPALIDAD DISTRITAL DE LA ESPERANZA	PROCURADURIA PÚBLICA MUNICIPAL	INFORMES EMITIDOS N° 0271 - 0300	26/04/2022	27/04/2022	0.045 m	ARCHIVADOR DE PALANCA
MUNICIPALIDAD DISTRITAL DE LA ESPERANZA	PROCURADURIA PÚBLICA MUNICIPAL	INFORMES EMITIDOS N° 0301 - 0311	6/05/2022	6/05/2022	0.04 m	ARCHIVADOR DE PALANCA
MUNICIPALIDAD DISTRITAL DE LA ESPERANZA	PROCURADURIA PÚBLICA MUNICIPAL	INFORMES EMITIDOS N° 0312 - 0321	6/05/2022	11/05/2022	0.04 m	ARCHIVADOR DE PALANCA
MUNICIPALIDAD DISTRITAL DE LA ESPERANZA	PROCURADURIA PÚBLICA MUNICIPAL	INFORMES EMITIDOS N° 0322 - 0356	6/05/2022	9/05/2022	0.04 m	ARCHIVADOR DE PALANCA

MUNICIPALIDAD DISTRITAL DE LA ESPERANZA	PROCURADURIA PÚBLICA MUNICIPAL	INFORMES EMITIDOS N° 0357 - 0393	9/05/2022	31/05/2022	0.045 m	ARCHIVADOR DE PALANCA
MUNICIPALIDAD DISTRITAL DE LA ESPERANZA	PROCURADURIA PÚBLICA MUNICIPAL	INFORMES EMITIDOS N° 0394 - 0433	31/05/2022	10/06/2022	0.04 m	ARCHIVADOR DE PALANCA
MUNICIPALIDAD DISTRITAL DE LA ESPERANZA	PROCURADURIA PÚBLICA MUNICIPAL	INFORMES EMITIDOS N° 0434 - 0470	1/06/2022	21/06/2022		ARCHIVADOR DE PALANCA
MUNICIPALIDAD DISTRITAL DE LA ESPERANZA	PROCURADURIA PÚBLICA MUNICIPAL	INFORMES EMITIDOS N° 0471 - 0484	14/06/2022	24/06/2022		ARCHIVADOR DE PALANCA
MUNICIPALIDAD DISTRITAL DE LA ESPERANZA	PROCURADURIA PÚBLICA MUNICIPAL	INFORMES EMITIDOS N° 0485 - 0490	24/06/2022	23/06/2022		ARCHIVADOR DE PALANCA
MUNICIPALIDAD DISTRITAL DE LA ESPERANZA	PROCURADURIA PÚBLICA MUNICIPAL	INFORMES EMITIDOS N° 0490	23/06/2022			ARCHIVADOR DE PALANCA
MUNICIPALIDAD DISTRITAL DE LA ESPERANZA	PROCURADURIA PÚBLICA MUNICIPAL	INFORMES EMITIDOS N° 0491-0501	23/06/2022	1/07/2022		ARCHIVADOR DE PALANCA
MUNICIPALIDAD DISTRITAL DE LA ESPERANZA	PROCURADURIA PÚBLICA MUNICIPAL	INFORMES EMITIDOS N° 0502-0521	1/07/2022	6/07/2022		ARCHIVADOR DE PALANCA
MUNICIPALIDAD DISTRITAL DE LA ESPERANZA	PROCURADURIA PÚBLICA MUNICIPAL	INFORMES EMITIDOS N° 0522-0535	8/07/2022	13/07/2022		ARCHIVADOR DE PALANCA
MUNICIPALIDAD DISTRITAL DE LA ESPERANZA	PROCURADURIA PÚBLICA MUNICIPAL	INFORMES EMITIDOS N° 0536-0555	13/07/2022	18/07/2022		ARCHIVADOR DE PALANCA
MUNICIPALIDAD DISTRITAL DE LA ESPERANZA	PROCURADURIA PÚBLICA MUNICIPAL	INFORMES EMITIDOS N° 0556-0580	18/07/2022	27/07/2022		ARCHIVADOR DE PALANCA
MUNICIPALIDAD DISTRITAL DE LA ESPERANZA	PROCURADURIA PÚBLICA MUNICIPAL	INFORMES EMITIDOS N° 0581-0610	27/07/2022	11/08/2022		ARCHIVADOR DE PALANCA
MUNICIPALIDAD DISTRITAL DE LA ESPERANZA	PROCURADURIA PÚBLICA MUNICIPAL	INFORMES EMITIDOS N° 0611-0636	25/08/2022	17/08/2022		ARCHIVADOR DE PALANCA
MUNICIPALIDAD DISTRITAL DE LA ESPERANZA	PROCURADURIA PÚBLICA MUNICIPAL	INFORMES EMITIDOS N° 0637-0650	17/08/2022	25/08/2022		ARCHIVADOR DE PALANCA
MUNICIPALIDAD DISTRITAL DE LA ESPERANZA	PROCURADURIA PÚBLICA MUNICIPAL	INFORMES EMITIDOS N° 0651-0664	25/08/2022	11/08/2022		ARCHIVADOR DE PALANCA
MUNICIPALIDAD DISTRITAL DE LA ESPERANZA	PROCURADURIA PÚBLICA MUNICIPAL	INFORMES EMITIDOS N° 0665-0715	24/08/2022	20/09/2022		ARCHIVADOR DE PALANCA
MUNICIPALIDAD DISTRITAL DE LA ESPERANZA	PROCURADURIA PÚBLICA MUNICIPAL	INFORMES EMITIDOS N° 0716-0749	23/09/2022	4/10/2022		ARCHIVADOR DE PALANCA
MUNICIPALIDAD DISTRITAL DE LA ESPERANZA	PROCURADURIA PÚBLICA MUNICIPAL	OFICIOS EMITIDOS N° 0001 - 0019	19/01/2022	5/08/2022	0.035 m	ARCHIVADOR DE PALANCA
MUNICIPALIDAD DISTRITAL DE LA ESPERANZA	PROCURADURIA PÚBLICA MUNICIPAL	RESOLUCION DE ALCALDIA RECIBIDOS 1°PARTE	4/01/2022	16/01/2022	0.045 m	ARCHIVADOR DE PALANCA
MUNICIPALIDAD DISTRITAL DE LA ESPERANZA	PROCURADURIA PÚBLICA MUNICIPAL	INFORMES RECIBIDOS N° 1°PARTE	11/01/2022	13/04/2022	0.03 m	ARCHIVADOR DE PALANCA
MUNICIPALIDAD DISTRITAL DE LA ESPERANZA	PROCURADURIA PÚBLICA MUNICIPAL	ACTAS EMITIDAS	20/02/2022	1/10/2022	0.03 m	ARCHIVADOR DE PALANCA
MUNICIPALIDAD DISTRITAL DE LA ESPERANZA	PROCURADURIA PÚBLICA MUNICIPAL	RESOLUCIÓN DE ALCALDIA Tomo I	4/01/2022	9/06/2022	0.04 m	ARCHIVADOR DE PALANCA
MUNICIPALIDAD DISTRITAL DE LA ESPERANZA	PROCURADURIA PÚBLICA MUNICIPAL	RESOLUCIÓN DE ALCALDIA Tomo II	9/06/2022	19/09/2022	0.03 m	ARCHIVADOR DE PALANCA
MUNICIPALIDAD DISTRITAL DE LA ESPERANZA	PROCURADURIA PÚBLICA MUNICIPAL	OFICIOS RECIBIDOS	6/01/2022	15/05/2022	0.035 m	ARCHIVADOR DE PALANCA
MUNICIPALIDAD DISTRITAL DE LA ESPERANZA	PROCURADURIA PÚBLICA MUNICIPAL	MEMORANDO RECIBIDOS				ARCHIVADOR DE PALANCA
MUNICIPALIDAD DISTRITAL DE LA ESPERANZA	PROCURADURIA PÚBLICA MUNICIPAL	EXPEDIENTES ADMINISTRATIVOS RECIBIDOS				ARCHIVADOR DE PALANCA
MUNICIPALIDAD DISTRITAL DE LA ESPERANZA	PROCURADURIA PÚBLICA MUNICIPAL	AUTORIZACION DE DESPLAZAMIENTO	2/03/2022	14/05/2022	0.015 m	ARCHIVADOR DE PALANCA
MUNICIPALIDAD DISTRITAL DE LA ESPERANZA	PROCURADURIA PÚBLICA MUNICIPAL	INVITACIONES				ARCHIVADOR DE PALANCA
MUNICIPALIDAD DISTRITAL DE LA ESPERANZA	PROCURADURIA PÚBLICA MUNICIPAL	CARTAS	2/03/2022	14/05/2022	0.015 m	ARCHIVADOR DE PALANCA
MUNICIPALIDAD DISTRITAL DE LA ESPERANZA	PROCURADURIA PÚBLICA MUNICIPAL	SOLICITUD				ARCHIVADOR DE PALANCA
MUNICIPALIDAD DISTRITAL DE LA ESPERANZA	PROCURADURIA PÚBLICA MUNICIPAL	CITACIONES				ARCHIVADOR DE PALANCA
MUNICIPALIDAD DISTRITAL DE LA ESPERANZA	PROCURADURIA PÚBLICA MUNICIPAL	REQUERIMIENTOS				ARCHIVADOR DE PALANCA
MUNICIPALIDAD DISTRITAL DE LA ESPERANZA	GERENCIA DE ASESORIA JURIDICA	INFORME LEGAL EMITIDO / TOMO I (001-140) 452 folio	2/01/2019	30/01/2019	0.05 m	ARCHIVADOR DE PALANCA
MUNICIPALIDAD DISTRITAL DE LA ESPERANZA	GERENCIA DE ASESORIA JURIDICA	INFORME LEGAL EMITIDO / TOMO II (141-300) 517 foli	30/01/2019	27/02/2019	0.055 m	ARCHIVADOR DE PALANCA
MUNICIPALIDAD DISTRITAL DE LA ESPERANZA	GERENCIA DE ASESORIA JURIDICA	INFORME LEGAL EMITIDO / TOMO III (301-470) 509 fol	27/02/2019	17/04/2019	0.065 m	ARCHIVADOR DE PALANCA
MUNICIPALIDAD DISTRITAL DE LA ESPERANZA	GERENCIA DE ASESORIA JURIDICA	INFORME LEGAL EMITIDO / TOMO IV (471-660) 461 fol	17/04/2019	1/07/2019	0.05 m	ARCHIVADOR DE PALANCA
MUNICIPALIDAD DISTRITAL DE LA ESPERANZA	GERENCIA DE ASESORIA JURIDICA	INFORME LEGAL EMITIDO / TOMO V (661-865) 452 foli	1/07/2019	3/09/2019	0.05 m	ARCHIVADOR DE PALANCA
MUNICIPALIDAD DISTRITAL DE LA ESPERANZA	GERENCIA DE ASESORIA JURIDICA	INFORME LEGAL EMITIDO / TOMO VI (866-1100) 425 fo	3/08/2019	6/12/2019	0.045 m	ARCHIVADOR DE PALANCA
MUNICIPALIDAD DISTRITAL DE LA ESPERANZA	GERENCIA DE ASESORIA JURIDICA	INFORME LEGAL EMITIDO / TOMO VII (1101-1181) 197	6/12/2019	31/12/2019	0.02 m	ARCHIVADOR DE PALANCA
MUNICIPALIDAD DISTRITAL DE LA ESPERANZA	GERENCIA DE ASESORIA JURIDICA	INFORMES SIMPLES EMITIDOS (001-047) 126 folios	7/01/2019	23/12/2019	0.015 m	ARCHIVADOR DE PALANCA
MUNICIPALIDAD DISTRITAL DE LA ESPERANZA	GERENCIA DE ASESORIA JURIDICA	PEDIDOS EMITIDOS (001-022) 53 folios	4/01/2019	17/10/2019	0.01 m	ARCHIVADOR DE PALANCA
MUNICIPALIDAD DISTRITAL DE LA ESPERANZA	GERENCIA DE ASESORIA JURIDICA	INFORME LEGAL EMITIDO / TOMO I (001-140) 452 folio	2/01/2019	30/01/2019	0.05 m	ARCHIVADOR DE PALANCA
MUNICIPALIDAD DISTRITAL DE LA ESPERANZA	GERENCIA DE ASESORIA JURIDICA	INFORME LEGAL EMITIDO / TOMO II (141-300) 517 foli	30/01/2019	27/02/2019	0.055 m	ARCHIVADOR DE PALANCA

MUNICIPALIDAD DISTRITAL DE LA ESPERANZA	GERENCIA DE ASESORIA JURIDICA	INFORME LEGAL EMITIDO / TOMO III (301-470) 509 fol	27/02/2019	17/04/2019	0.065 m	ARCHIVADOR DE PALANCA
MUNICIPALIDAD DISTRITAL DE LA ESPERANZA	GERENCIA DE ASESORIA JURIDICA	INFORME LEGAL EMITIDO / TOMO IV (471-660) 461 fol	17/04/2019	1/07/2019	0.05 m	ARCHIVADOR DE PALANCA
MUNICIPALIDAD DISTRITAL DE LA ESPERANZA	GERENCIA DE ASESORIA JURIDICA	INFORME LEGAL EMITIDO / TOMO V (661-865) 452 foli	1/07/2019	3/09/2019	0.05 m	ARCHIVADOR DE PALANCA
MUNICIPALIDAD DISTRITAL DE LA ESPERANZA	GERENCIA DE ASESORIA JURIDICA	INFORME LEGAL EMITIDO / TOMO VI (866-1100) 425 fo	3/08/2019	6/12/2019	0.045 m	ARCHIVADOR DE PALANCA
MUNICIPALIDAD DISTRITAL DE LA ESPERANZA	GERENCIA DE ASESORIA JURIDICA	INFORME LEGAL EMITIDO / TOMO VII (1101-1181) 197	6/12/2019	31/12/2019	0.02 m	ARCHIVADOR DE PALANCA
MUNICIPALIDAD DISTRITAL DE LA ESPERANZA	GERENCIA DE ASESORIA JURIDICA	INFORMES SIMPLES EMITIDOS (001-047) 126 folios	7/01/2019	23/12/2019	0.015 m	ARCHIVADOR DE PALANCA
MUNICIPALIDAD DISTRITAL DE LA ESPERANZA	GERENCIA DE ASESORIA JURIDICA	PEDIDOS EMITIDOS (001-022) 53 folios	4/01/2019	17/10/2019	0.01 m	ARCHIVADOR DE PALANCA
MUNICIPALIDAD DISTRITAL DE LA ESPERANZA	GERENCIA DE ASESORIA JURIDICA	INFORME LEGAL EMITIDO / TOMO I (001-150) 313 folio	3/01/2020	21/02/2020	0.03 m	ARCHIVADOR DE PALANCA
MUNICIPALIDAD DISTRITAL DE LA ESPERANZA	GERENCIA DE ASESORIA JURIDICA	INFORME LEGAL EMITIDO / TOMO II (151-312) 357 foli	21/02/2020	15/05/2020	0.04 m	ARCHIVADOR DE PALANCA
MUNICIPALIDAD DISTRITAL DE LA ESPERANZA	GERENCIA DE ASESORIA JURIDICA	INFORME LEGAL EMITIDO / TOMO III (313-548) 469 fol	15/05/2020	11/08/2020	0.05 m	ARCHIVADOR DE PALANCA
MUNICIPALIDAD DISTRITAL DE LA ESPERANZA	GERENCIA DE ASESORIA JURIDICA	INFORME LEGAL EMITIDO / TOMO IV (549-700) 397 fol	11/08/2020	16/09/2020	0.04 m	ARCHIVADOR DE PALANCA
MUNICIPALIDAD DISTRITAL DE LA ESPERANZA	GERENCIA DE ASESORIA JURIDICA	INFORME LEGAL EMITIDO / TOMO V (701-860) 413 foli	17/09/2020	29/10/2020	0.05 m	ARCHIVADOR DE PALANCA
MUNICIPALIDAD DISTRITAL DE LA ESPERANZA	GERENCIA DE ASESORIA JURIDICA	INFORME LEGAL EMITIDO / TOMO VI (861-1030) 488 fo	29/10/2020	7/12/2020	0.055 m	ARCHIVADOR DE PALANCA
MUNICIPALIDAD DISTRITAL DE LA ESPERANZA	GERENCIA DE ASESORIA JURIDICA	INFORME LEGAL EMITIDO / TOMO VII (1031-1152) 327	7/12/2020	31/12/2020	0.035 m	ARCHIVADOR DE PALANCA
MUNICIPALIDAD DISTRITAL DE LA ESPERANZA	GERENCIA DE ASESORIA JURIDICA	INFORMES SIMPLES EMITIDOS (001-064) 103 folios	21/01/2020	24/12/2020	0.015 m	ARCHIVADOR DE PALANCA
MUNICIPALIDAD DISTRITAL DE LA ESPERANZA	GERENCIA DE ASESORIA JURIDICA	PEDIDOS EMITIDOS (001-013) 15 folios	14/01/2020	3/07/2020	0.003 m	ARCHIVADOR DE PALANCA
MUNICIPALIDAD DISTRITAL DE LA ESPERANZA	GERENCIA DE ASESORIA JURIDICA	REQUERIMIENTOS EMITIDOS (001-012) 28 folios	21/08/2020	22/10/2020	0.005 m	ARCHIVADOR DE PALANCA
MUNICIPALIDAD DISTRITAL DE LA ESPERANZA	GERENCIA DE ASESORIA JURIDICA	INFORME LEGAL EMITIDO / TOMO I (01 -180) 417 fol	5/01/2021	25/02/2021	0.04 m	ARCHIVADOR DE PALANCA
MUNICIPALIDAD DISTRITAL DE LA ESPERANZA	GERENCIA DE ASESORIA JURIDICA	INFORME LEGAL EMITIDO / TOMO II (181-370) 425 foli	25/02/2021	30/03/2021	0.045 m	ARCHIVADOR DE PALANCA
MUNICIPALIDAD DISTRITAL DE LA ESPERANZA	GERENCIA DE ASESORIA JURIDICA	INFORME LEGAL EMITIDO /TOMO III (371-640) 590 foli	30/03/2021	8/06/2021	0.06 m	ARCHIVADOR DE PALANCA
MUNICIPALIDAD DISTRITAL DE LA ESPERANZA	GERENCIA DE ASESORIA JURIDICA	INFORME LEGAL EMITIDO / TOMO IV (641-800) 411 fol	8/06/2021	19/07/2021	0.05 m	ARCHIVADOR DE PALANCA
MUNICIPALIDAD DISTRITAL DE LA ESPERANZA	GERENCIA DE ASESORIA JURIDICA	INFORME LEGAL EMITIDO / TOMO V (801-900) 365 foli	20/07/2021	18/08/2021	0.045 m	ARCHIVADOR DE PALANCA
MUNICIPALIDAD DISTRITAL DE LA ESPERANZA	GERENCIA DE ASESORIA JURIDICA	INFORME LEGAL EMITIDO / TOMO VI (901-1000) 355 fo	18/08/2021	16/09/2021	0.045 m	ARCHIVADOR DE PALANCA
MUNICIPALIDAD DISTRITAL DE LA ESPERANZA	GERENCIA DE ASESORIA JURIDICA	INFORME LEGAL EMITIDO / TOMO VII (1001-1100) 307	17/09/2021	12/10/2021	0.035 m	ARCHIVADOR DE PALANCA
MUNICIPALIDAD DISTRITAL DE LA ESPERANZA	GERENCIA DE ASESORIA JURIDICA	INFORME LEGAL EMITIDO / TOMO VIII (1101-1210) 472	12/10/2021	11/11/2021	0.05 m	ARCHIVADOR DE PALANCA
MUNICIPALIDAD DISTRITAL DE LA ESPERANZA	GERENCIA DE ASESORIA JURIDICA	INFORME LEGAL EMITIDO / TOMO IX (1211-1446) 594	12/11/2021	31/12/2021	0.07 m	ARCHIVADOR DE PALANCA
MUNICIPALIDAD DISTRITAL DE LA ESPERANZA	GERENCIA DE ASESORIA JURIDICA	INFORMES SIMPLES EMITIDOS (001-089) 225 folios	11/01/2021	29/12/2021	0.03 m	ARCHIVADOR DE PALANCA
MUNICIPALIDAD DISTRITAL DE LA ESPERANZA	GERENCIA DE ASESORIA JURIDICA	REQUERIMIENTOS EMITIDOS (001 - 013) 44 folios	7/01/2021	18/10/2021	0.015 m	ARCHIVADOR DE PALANCA
MUNICIPALIDAD DISTRITAL DE LA ESPERANZA	GERENCIA DE ASESORIA JURIDICA	INFORME LEGAL EMITIDO / TOMO I (001-100) 325 folio	4/01/2022	8/02/2022	0.035 m	ARCHIVADOR DE PALANCA
MUNICIPALIDAD DISTRITAL DE LA ESPERANZA	GERENCIA DE ASESORIA JURIDICA	INFORME LEGAL EMITIDO / TOMO II (101-258) 517 foli	19/02/2022	1/04/2022	0.065 m	ARCHIVADOR DE PALANCA
MUNICIPALIDAD DISTRITAL DE LA ESPERANZA	GERENCIA DE ASESORIA JURIDICA	INFORME LEGAL EMITIDO / TOMO III (259-439) 528 fol	1/04/2022	31/05/2022	0.055 m	ARCHIVADOR DE PALANCA
MUNICIPALIDAD DISTRITAL DE LA ESPERANZA	GERENCIA DE ASESORIA JURIDICA	INFORME LEGAL EMITIDO / TOMO IV (440 - 619) 552 fl	7/06/2022	2/08/2022	0.05 m	ARCHIVADOR DE PALANCA
MUNICIPALIDAD DISTRITAL DE LA ESPERANZA	GERENCIA DE ASESORIA JURIDICA	INFORME LEGAL EMITIDO / TOMO V (620 -758) 530 fls	2/08/2022	27/09/2022	0.05 m	ARCHIVADOR DE PALANCA
MUNICIPALIDAD DISTRITAL DE LA ESPERANZA	GERENCIA DE ASESORIA JURIDICA	INFORME LEGAL EMITIDO / TOMO VI (759-782) 66 fls	27/09/2022	30/09/2022	0.012 m	ARCHIVADOR DE PALANCA
MUNICIPALIDAD DISTRITAL DE LA ESPERANZA	GERENCIA DE ASESORIA JURIDICA	INFORME LEGAL EMITIDO / TOMO VII (783-920) 66 fls	3/10/2022	14/11/2022	0.05 m	ARCHIVADOR DE PALANCA
MUNICIPALIDAD DISTRITAL DE LA ESPERANZA	GERENCIA DE ASESORIA JURIDICA	INFORME LEGAL EMITIDO / TOMO VIII (921- 1021)	16/11/2022	16/12/2022	0.04 m	ARCHIVADOR DE PALANCA
MUNICIPALIDAD DISTRITAL DE LA ESPERANZA	GERENCIA DE ASESORIA JURIDICA	INFORMES SIMPLES EMITIDOS (001-058) 345 folios	13/01/2022	27/05/2022	0.04 m	ARCHIVADOR DE PALANCA
MUNICIPALIDAD DISTRITAL DE LA ESPERANZA	GERENCIA DE ASESORIA JURIDICA	INFORMES SIMPLES(059-089) 346-482 (134) fls	7/06/2022	19/09/2022	0.015 m	ARCHIVADOR DE PALANCA
MUNICIPALIDAD DISTRITAL DE LA ESPERANZA	GERENCIA DE ASESORIA JURIDICA	INFORMES SIMPLES(090-103) 29 fls	4/10/2022	2/12/2022	0.055 m	ARCHIVADOR DE PALANCA
MUNICIPALIDAD DISTRITAL DE LA ESPERANZA	GERENCIA DE ASESORIA JURIDICA	PEDIDOS EMITIDOS (001-006) 6 folios	7/01/2022	22/04/2022	0.002 m	ARCHIVADOR DE PALANCA
MUNICIPALIDAD DISTRITAL DE LA ESPERANZA	GERENCIA DE ASESORIA JURIDICA	REQUERIMIENTOS EMITIDOS (001-009) 23 folios	14/01/2022	2/12/2022	0.005 m	ARCHIVADOR DE PALANCA
MUNICIPALIDAD DISTRITAL DE LA ESPERANZA	GERENCIA DE PLANEMAINETO, PRESUPUESTO Y MODERNIZACIÓN	INFORMES EMITIDOS I (01 - 106)	4/01/2019	29/04/2019	0.035 m	ARCHIVADOR DE PALANCA
MUNICIPALIDAD DISTRITAL DE LA ESPERANZA	GERENCIA DE PLANEMAINETO, PRESUPUESTO Y MODERNIZACIÓN	INFORMES EMITIDOS II (107 - 279)	30/04/2019	13/09/2019	0.05 m	ARCHIVADOR DE PALANCA

MUNICIPALIDAD DISTRITAL DE LA ESPERANZA	GERENCIA DE PLANEMAINETO, PRESUPUESTO Y MODERNIZACIÓN	INFORMES EMITIDOS III (280 - 400)	13/09/2019	30/12/2019	0.032 m	ARCHIVADOR DE PALANCA
MUNICIPALIDAD DISTRITAL DE LA ESPERANZA	GERENCIA DE PLANEMAINETO, PRESUPUESTO Y MODERNIZACIÓN	MEMORANDO (01 - 06)	4/01/2019	7/03/2019	0.05 m	ARCHIVADOR DE PALANCA
MUNICIPALIDAD DISTRITAL DE LA ESPERANZA	GERENCIA DE PLANEMAINETO, PRESUPUESTO Y MODERNIZACIÓN	PEDIDOS (01 - 10)	7/01/2019	20/11/2019	0.03 m	ARCHIVADOR DE PALANCA
MUNICIPALIDAD DISTRITAL DE LA ESPERANZA	GERENCIA DE PLANEMAINETO, PRESUPUESTO Y MODERNIZACIÓN	REQUERIMIENTOS (01 - 27)	16/01/2019	14/11/2019	0.01 m	ARCHIVADOR DE PALANCA
MUNICIPALIDAD DISTRITAL DE LA ESPERANZA	GERENCIA DE PLANEMAINETO, PRESUPUESTO Y MODERNIZACIÓN	CARTAS (01 - 35)	4/03/2019	26/11/2019	0.01 m	ARCHIVADOR DE PALANCA
MUNICIPALIDAD DISTRITAL DE LA ESPERANZA	GERENCIA DE PLANEMAINETO, PRESUPUESTO Y MODERNIZACIÓN	CARTAS MULTIPLES (01 - 05)	4/01/2019	6/12/2019	0.05 m	ARCHIVADOR DE PALANCA
MUNICIPALIDAD DISTRITAL DE LA ESPERANZA	GERENCIA DE PLANEMAINETO, PRESUPUESTO Y MODERNIZACIÓN	OFICIOS (01 - 24)	10/01/2019	29/11/2019	0.05 m	ARCHIVADOR DE PALANCA
MUNICIPALIDAD DISTRITAL DE LA ESPERANZA	GERENCIA DE PLANEMAINETO, PRESUPUESTO Y MODERNIZACIÓN	OFICIOS CIRCULAR (01 - 03)	13/11/2019	26/11/2019	0.04 m	ARCHIVADOR DE PALANCA
MUNICIPALIDAD DISTRITAL DE LA ESPERANZA	GERENCIA DE PLANEMAINETO, PRESUPUESTO Y MODERNIZACIÓN	INVITACIONES (01)		31/01/2019	0.03 m	ARCHIVADOR DE PALANCA
MUNICIPALIDAD DISTRITAL DE LA ESPERANZA	GERENCIA DE PLANEMAINETO, PRESUPUESTO Y MODERNIZACIÓN	INFORMES EMITIDOS I (01 - 120)	9/01/2020	28/02/2020	0.056 m	ARCHIVADOR DE PALANCA
MUNICIPALIDAD DISTRITAL DE LA ESPERANZA	GERENCIA DE PLANEMAINETO, PRESUPUESTO Y MODERNIZACIÓN	INFORMES EMITIDOS II (121 - 260)	28/02/2020	7/08/2020	0.051 m	ARCHIVADOR DE PALANCA
MUNICIPALIDAD DISTRITAL DE LA ESPERANZA	GERENCIA DE PLANEMAINETO, PRESUPUESTO Y MODERNIZACIÓN	INFORMES EMITIDOS III (261 - 360)	7/08/2020	21/08/2020	0.06 m	ARCHIVADOR DE PALANCA
MUNICIPALIDAD DISTRITAL DE LA ESPERANZA	GERENCIA DE PLANEMAINETO, PRESUPUESTO Y MODERNIZACIÓN	INFORMES EMITIDOS IV (361 - 480)	21/08/2020	8/09/2020	0.055 m	ARCHIVADOR DE PALANCA
MUNICIPALIDAD DISTRITAL DE LA ESPERANZA	GERENCIA DE PLANEMAINETO, PRESUPUESTO Y MODERNIZACIÓN	INFORMES EMITIDOS V (481 - 607)	8/09/2020	31/12/2020	0.055 m	ARCHIVADOR DE PALANCA
MUNICIPALIDAD DISTRITAL DE LA ESPERANZA	GERENCIA DE PLANEMAINETO, PRESUPUESTO Y MODERNIZACIÓN	MEMORANDOS (01 - 25)	7/02/2020	25/08/2020	0.01 m	ARCHIVADOR DE PALANCA
MUNICIPALIDAD DISTRITAL DE LA ESPERANZA	GERENCIA DE PLANEMAINETO, PRESUPUESTO Y MODERNIZACIÓN	REQUERIMIENTOS (01 - 30)	8/01/2020	11/12/2020	0.011 m	ARCHIVADOR DE PALANCA
MUNICIPALIDAD DISTRITAL DE LA ESPERANZA	GERENCIA DE PLANEMAINETO, PRESUPUESTO Y MODERNIZACIÓN	CARTAS (01 - 06)	25/05/2020	17/06/2020	0.01 m	ARCHIVADOR DE PALANCA
MUNICIPALIDAD DISTRITAL DE LA ESPERANZA	GERENCIA DE PLANEMAINETO, PRESUPUESTO Y MODERNIZACIÓN	CARTAS MULTIPLES (01)		27/07/2022	0.01 m	ARCHIVADOR DE PALANCA
MUNICIPALIDAD DISTRITAL DE LA ESPERANZA	GERENCIA DE PLANEMAINETO, PRESUPUESTO Y MODERNIZACIÓN	OFICIOS (01 - 33)	20/01/2020	21/05/2020	0.05 m	ARCHIVADOR DE PALANCA
MUNICIPALIDAD DISTRITAL DE LA ESPERANZA	GERENCIA DE PLANEMAINETO, PRESUPUESTO Y MODERNIZACIÓN	OFICIOS CIRCULAR (01 - 14)	29/04/2020	3/12/2020	0.01 m	ARCHIVADOR DE PALANCA
MUNICIPALIDAD DISTRITAL DE LA ESPERANZA	GERENCIA DE PLANEMAINETO, PRESUPUESTO Y MODERNIZACIÓN	INFORMES EMITIDOS I (01 - 150)	6/01/2021	3/02/2021	6.5 cm	ARCHIVADOR DE PALANCA
MUNICIPALIDAD DISTRITAL DE LA ESPERANZA	GERENCIA DE PLANEMAINETO, PRESUPUESTO Y MODERNIZACIÓN	INFORMES EMITIDOS II (151 - 309)	3/02/2021	16/06/2021	0.066 m	ARCHIVADOR DE PALANCA
MUNICIPALIDAD DISTRITAL DE LA ESPERANZA	GERENCIA DE PLANEMAINETO, PRESUPUESTO Y MODERNIZACIÓN	INFORMES EMITIDOS III (310 - 480)	16/06/2021	29/12/2021	0.062 m	ARCHIVADOR DE PALANCA
MUNICIPALIDAD DISTRITAL DE LA ESPERANZA	GERENCIA DE PLANEMAINETO, PRESUPUESTO Y MODERNIZACIÓN	MEMORANDO (01 - 07)	3/05/2021	1/12/2021	0.013 m	ARCHIVADOR DE PALANCA
MUNICIPALIDAD DISTRITAL DE LA ESPERANZA	GERENCIA DE PLANEMAINETO, PRESUPUESTO Y MODERNIZACIÓN	PEDIDOS (01 - 09)	7/01/2021	29/12/2021	0.002 m	ARCHIVADOR DE PALANCA
MUNICIPALIDAD DISTRITAL DE LA ESPERANZA	GERENCIA DE PLANEMAINETO, PRESUPUESTO Y MODERNIZACIÓN	REQUERIMIENTOS (01 - 16)	12/01/2021	1/12/2021	0.01 m	ARCHIVADOR DE PALANCA
MUNICIPALIDAD DISTRITAL DE LA ESPERANZA	GERENCIA DE PLANEMAINETO, PRESUPUESTO Y MODERNIZACIÓN	CARTAS (01 - 05)	23/01/2021	7/05/2021	0.001 m	ARCHIVADOR DE PALANCA
MUNICIPALIDAD DISTRITAL DE LA ESPERANZA	GERENCIA DE PLANEMAINETO, PRESUPUESTO Y MODERNIZACIÓN	CARTAS MULTIPLES (01)		03.03.2021	0.001 m	ARCHIVADOR DE PALANCA
MUNICIPALIDAD DISTRITAL DE LA ESPERANZA	GERENCIA DE PLANEMAINETO, PRESUPUESTO Y MODERNIZACIÓN	OFICIOS (01 - 14)		06.01.2021	0.003 m	ARCHIVADOR DE PALANCA
MUNICIPALIDAD DISTRITAL DE LA ESPERANZA	GERENCIA DE PLANEMAINETO, PRESUPUESTO Y MODERNIZACIÓN	INVITACIONES (07)	3/08/2021	6/09/2021	0.001 m	ARCHIVADOR DE PALANCA
MUNICIPALIDAD DISTRITAL DE LA ESPERANZA	GERENCIA DE PLANEMAINETO, PRESUPUESTO Y MODERNIZACIÓN	INFORMES EMITIDOS I (01 - 160)	13/02/2021	4/02/2021	0.06 m	ARCHIVADOR DE PALANCA
MUNICIPALIDAD DISTRITAL DE LA ESPERANZA	GERENCIA DE PLANEMAINETO, PRESUPUESTO Y MODERNIZACIÓN	INFORMES EMITIDOS II (161 - 277)	4/02/2021	27/05/2021	0.004 m	ARCHIVADOR DE PALANCA
MUNICIPALIDAD DISTRITAL DE LA ESPERANZA	GERENCIA DE PLANEMAINETO, PRESUPUESTO Y MODERNIZACIÓN	INFORMES EMITIDOS III (278-319)	2/06/2022	9/08/2022	0.02 m	ARCHIVADOR DE PALANCA
MUNICIPALIDAD DISTRITAL DE LA ESPERANZA	GERENCIA DE PLANEMAINETO, PRESUPUESTO Y MODERNIZACIÓN	INFORMES EMITIDOS IV (320-346)	10/08/2022	30/09/2022	0.015 m	ARCHIVADOR DE PALANCA
MUNICIPALIDAD DISTRITAL DE LA ESPERANZA	GERENCIA DE PLANEMAINETO, PRESUPUESTO Y MODERNIZACIÓN	INFORMES EMITIDOS V (347-419)	4/10/2022	17/11/2022	0.035 m	ARCHIVADOR DE PALANCA
MUNICIPALIDAD DISTRITAL DE LA ESPERANZA	GERENCIA DE PLANEMAINETO, PRESUPUESTO Y MODERNIZACIÓN	MEMORANDOS (01 - 03)	10/02/2021	5/04/2021	0.001 m	ARCHIVADOR DE PALANCA
MUNICIPALIDAD DISTRITAL DE LA ESPERANZA	GERENCIA DE PLANEMAINETO, PRESUPUESTO Y MODERNIZACIÓN	REQUERIMIENTOS (01 – 21)	10/01/2021	13/05/2021	0.012 m	ARCHIVADOR DE PALANCA
MUNICIPALIDAD DISTRITAL DE LA ESPERANZA	GERENCIA DE PLANEMAINETO, PRESUPUESTO Y MODERNIZACIÓN	CARTAS (01 - 14)		05.01.2022	0.005 m	ARCHIVADOR DE PALANCA
MUNICIPALIDAD DISTRITAL DE LA ESPERANZA	GERENCIA DE PLANEMAINETO, PRESUPUESTO Y MODERNIZACIÓN	CARTAS MULTIPLES (01)		10.01.2022	0.001 m	ARCHIVADOR DE PALANCA
MUNICIPALIDAD DISTRITAL DE LA ESPERANZA	SUB GERENCIA DE PRESUPUESTO Y ESTADISTICA	INFORME EMITIDOS I	3/01/2019	13/02/2019	0.045 m	ARCHIVADOR DE PALANCA
MUNICIPALIDAD DISTRITAL DE LA ESPERANZA	SUB GERENCIA DE PRESUPUESTO Y ESTADISTICA	INFORME EMITIDOS II	18/02/2019	11/03/2019	0.05 m	ARCHIVADOR DE PALANCA
MUNICIPALIDAD DISTRITAL DE LA ESPERANZA	SUB GERENCIA DE PRESUPUESTO Y ESTADISTICA	INFORME EMITIDOS III	11/03/2019	11/04/2019	0.055 m	ARCHIVADOR DE PALANCA
MUNICIPALIDAD DISTRITAL DE LA ESPERANZA	SUB GERENCIA DE PRESUPUESTO Y ESTADISTICA	INFORME EMITIDOS IV	10/04/2019	9/05/2019	0.049 m	ARCHIVADOR DE PALANCA

MUNICIPALIDAD DISTRITAL DE LA ESPERANZA	SUB GERENCIA DE PRESUPUESTO Y ESTADISTICA	INFORME EMITIDOS V	10/04/2019	9/05/2019	0.05 m	ARCHIVADOR DE PALANCA
MUNICIPALIDAD DISTRITAL DE LA ESPERANZA	SUB GERENCIA DE PRESUPUESTO Y ESTADISTICA	INFORME EMITIDOS VI	9/06/2019	22/07/2019	0.05 m	ARCHIVADOR DE PALANCA
MUNICIPALIDAD DISTRITAL DE LA ESPERANZA	SUB GERENCIA DE PRESUPUESTO Y ESTADISTICA	INFORME EMITIDOS VII	22/07/2019	28/08/2019	0.05 m	ARCHIVADOR DE PALANCA
MUNICIPALIDAD DISTRITAL DE LA ESPERANZA	SUB GERENCIA DE PRESUPUESTO Y ESTADISTICA	INFORME EMITIDOS VIII	28/08/2019	14/10/2019	0.048 m	ARCHIVADOR DE PALANCA
MUNICIPALIDAD DISTRITAL DE LA ESPERANZA	SUB GERENCIA DE PRESUPUESTO Y ESTADISTICA	INFORME EMITIDOS IX	14/10/2019	15/11/2019	0.046 m	ARCHIVADOR DE PALANCA
MUNICIPALIDAD DISTRITAL DE LA ESPERANZA	SUB GERENCIA DE PRESUPUESTO Y ESTADISTICA	INFORME EMITIDOS X	15/11/2019	10/12/2019	0.045 m	ARCHIVADOR DE PALANCA
MUNICIPALIDAD DISTRITAL DE LA ESPERANZA	SUB GERENCIA DE PRESUPUESTO Y ESTADISTICA	INFORME EMITIDOS XI	11/12/2019	31/12/2019	0.023 m	ARCHIVADOR DE PALANCA
MUNICIPALIDAD DISTRITAL DE LA ESPERANZA	SUB GERENCIA DE PRESUPUESTO Y ESTADISTICA	INFORME EMITIDOS I	3/01/2020	28/01/2020	0.053 m	ARCHIVADOR DE PALANCA
MUNICIPALIDAD DISTRITAL DE LA ESPERANZA	SUB GERENCIA DE PRESUPUESTO Y ESTADISTICA	INFORME EMITIDOS II	28/01/2020	13/02/2020	0.053 m	ARCHIVADOR DE PALANCA
MUNICIPALIDAD DISTRITAL DE LA ESPERANZA	SUB GERENCIA DE PRESUPUESTO Y ESTADISTICA	INFORME EMITIDOS III	13/02/2020	4/03/2020	0.064 m	ARCHIVADOR DE PALANCA
MUNICIPALIDAD DISTRITAL DE LA ESPERANZA	SUB GERENCIA DE PRESUPUESTO Y ESTADISTICA	INFORME EMITIDOS IV	4/03/2020	1/04/2020	0.056 m	ARCHIVADOR DE PALANCA
MUNICIPALIDAD DISTRITAL DE LA ESPERANZA	SUB GERENCIA DE PRESUPUESTO Y ESTADISTICA	INFORME EMITIDOS V	3/04/2020	20/05/2020	0.063 m	ARCHIVADOR DE PALANCA
MUNICIPALIDAD DISTRITAL DE LA ESPERANZA	SUB GERENCIA DE PRESUPUESTO Y ESTADISTICA	INFORME EMITIDOS VI	20/05/2020	12/06/2020	0.049 m	ARCHIVADOR DE PALANCA
MUNICIPALIDAD DISTRITAL DE LA ESPERANZA	SUB GERENCIA DE PRESUPUESTO Y ESTADISTICA	INFORME EMITIDOS VII	15/06/2020	14/07/2020	0.066 m	ARCHIVADOR DE PALANCA
MUNICIPALIDAD DISTRITAL DE LA ESPERANZA	SUB GERENCIA DE PRESUPUESTO Y ESTADISTICA	INFORME EMITIDOS VIII	14/07/2020	3/08/2020	0.056 m	ARCHIVADOR DE PALANCA
MUNICIPALIDAD DISTRITAL DE LA ESPERANZA	SUB GERENCIA DE PRESUPUESTO Y ESTADISTICA	INFORME EMITIDOS IX	9/09/2020	3/10/2020	0.058 m	ARCHIVADOR DE PALANCA
MUNICIPALIDAD DISTRITAL DE LA ESPERANZA	SUB GERENCIA DE PRESUPUESTO Y ESTADISTICA	INFORME EMITIDOS X	5/10/2020	28/10/2020	0.058 m	ARCHIVADOR DE PALANCA
MUNICIPALIDAD DISTRITAL DE LA ESPERANZA	SUB GERENCIA DE PRESUPUESTO Y ESTADISTICA	INFORME EMITIDOS XI	28/10/2020	11/11/2020	0.058 m	ARCHIVADOR DE PALANCA
MUNICIPALIDAD DISTRITAL DE LA ESPERANZA	SUB GERENCIA DE PRESUPUESTO Y ESTADISTICA	INFORME EMITIDOS XII	11/11/2020	30/11/2020	0.057 m	ARCHIVADOR DE PALANCA
MUNICIPALIDAD DISTRITAL DE LA ESPERANZA	SUB GERENCIA DE PRESUPUESTO Y ESTADISTICA	INFORME EMITIDOS XIII	30/11/2020	16/12/2020	0.055 m	ARCHIVADOR DE PALANCA
MUNICIPALIDAD DISTRITAL DE LA ESPERANZA	SUB GERENCIA DE PRESUPUESTO Y ESTADISTICA	INFORME EMITIDOS XIV	16/12/2020	31/12/2020	0.042 m	ARCHIVADOR DE PALANCA
MUNICIPALIDAD DISTRITAL DE LA ESPERANZA	SUB GERENCIA DE PRESUPUESTO Y ESTADISTICA	INFORME EMITIDOS I	5/01/2021	9/02/2021	0.055 m	ARCHIVADOR DE PALANCA
MUNICIPALIDAD DISTRITAL DE LA ESPERANZA	SUB GERENCIA DE PRESUPUESTO Y ESTADISTICA	INFORME EMITIDOS II	9/02/2021	22/02/2021	0.053 m	ARCHIVADOR DE PALANCA
MUNICIPALIDAD DISTRITAL DE LA ESPERANZA	SUB GERENCIA DE PRESUPUESTO Y ESTADISTICA	INFORME EMITIDOS III	22/02/2021	11/03/2021	0.053 m	ARCHIVADOR DE PALANCA
MUNICIPALIDAD DISTRITAL DE LA ESPERANZA	SUB GERENCIA DE PRESUPUESTO Y ESTADISTICA	INFORME EMITIDOS IV	11/03/2021	8/04/2021	0.05 m	ARCHIVADOR DE PALANCA
MUNICIPALIDAD DISTRITAL DE LA ESPERANZA	SUB GERENCIA DE PRESUPUESTO Y ESTADISTICA	INFORME EMITIDOS V	8/04/2021	23/04/2021	0.056 m	ARCHIVADOR DE PALANCA
MUNICIPALIDAD DISTRITAL DE LA ESPERANZA	SUB GERENCIA DE PRESUPUESTO Y ESTADISTICA	INFORME EMITIDOS VI	23/04/2021	13/05/2021	0.055 m	ARCHIVADOR DE PALANCA
MUNICIPALIDAD DISTRITAL DE LA ESPERANZA	SUB GERENCIA DE PRESUPUESTO Y ESTADISTICA	INFORME EMITIDOS VII	13/05/2021	31/05/2021	0.054 m	ARCHIVADOR DE PALANCA
MUNICIPALIDAD DISTRITAL DE LA ESPERANZA	SUB GERENCIA DE PRESUPUESTO Y ESTADISTICA	INFORME EMITIDOS VIII	31/05/2021	24/06/2021	0.055 m	ARCHIVADOR DE PALANCA
MUNICIPALIDAD DISTRITAL DE LA ESPERANZA	SUB GERENCIA DE PRESUPUESTO Y ESTADISTICA	INFORME EMITIDOS IX	24/06/2021	9/07/2021	0.053 m	ARCHIVADOR DE PALANCA
MUNICIPALIDAD DISTRITAL DE LA ESPERANZA	SUB GERENCIA DE PRESUPUESTO Y ESTADISTICA	INFORME EMITIDOS X	9/07/2021	2/08/2021	0.054 m	ARCHIVADOR DE PALANCA
MUNICIPALIDAD DISTRITAL DE LA ESPERANZA	SUB GERENCIA DE PRESUPUESTO Y ESTADISTICA	INFORME EMITIDOS XI	2/08/2021	23/08/2021	0.047 m	ARCHIVADOR DE PALANCA
MUNICIPALIDAD DISTRITAL DE LA ESPERANZA	SUB GERENCIA DE PRESUPUESTO Y ESTADISTICA	INFORME EMITIDOS XII	23/08/2021	9/09/2021	0.05 m	ARCHIVADOR DE PALANCA
MUNICIPALIDAD DISTRITAL DE LA ESPERANZA	SUB GERENCIA DE PRESUPUESTO Y ESTADISTICA	INFORME EMITIDOS XIII	9/09/2021	28/09/2021	0.056 m	ARCHIVADOR DE PALANCA
MUNICIPALIDAD DISTRITAL DE LA ESPERANZA	SUB GERENCIA DE PRESUPUESTO Y ESTADISTICA	INFORME EMITIDOS XIV	28/09/2021	21/10/2021	0.056 m	ARCHIVADOR DE PALANCA
MUNICIPALIDAD DISTRITAL DE LA ESPERANZA	SUB GERENCIA DE PRESUPUESTO Y ESTADISTICA	INFORME EMITIDOS XV	21/10/2021	15/11/2021	0.05 m	ARCHIVADOR DE PALANCA
MUNICIPALIDAD DISTRITAL DE LA ESPERANZA	SUB GERENCIA DE PRESUPUESTO Y ESTADISTICA	INFORME EMITIDOS XVI	15/11/2021	6/12/2021	0.052 m	ARCHIVADOR DE PALANCA
MUNICIPALIDAD DISTRITAL DE LA ESPERANZA	SUB GERENCIA DE PRESUPUESTO Y ESTADISTICA	INFORME EMITIDOS XVII	6/12/2021	16/12/2021	0.054 m	ARCHIVADOR DE PALANCA
MUNICIPALIDAD DISTRITAL DE LA ESPERANZA	SUB GERENCIA DE PRESUPUESTO Y ESTADISTICA	INFORME EMITIDOS XVIII	17/12/2021	31/12/2021	0.031 m	ARCHIVADOR DE PALANCA
MUNICIPALIDAD DISTRITAL DE LA ESPERANZA	SUB GERENCIA DE PRESUPUESTO Y ESTADISTICA	INFORME EMITIDOS I	6/01/2022	18/02/2022	0.054 m	ARCHIVADOR DE PALANCA
MUNICIPALIDAD DISTRITAL DE LA ESPERANZA	SUB GERENCIA DE PRESUPUESTO Y ESTADISTICA	INFORME EMITIDOS II	18/02/2022	3/03/2022	0.046 m	ARCHIVADOR DE PALANCA
MUNICIPALIDAD DISTRITAL DE LA ESPERANZA	SUB GERENCIA DE PRESUPUESTO Y ESTADISTICA	INFORME EMITIDOS III	3/03/2022	16/03/2022	0.053 m	ARCHIVADOR DE PALANCA
MUNICIPALIDAD DISTRITAL DE LA ESPERANZA	SUB GERENCIA DE PRESUPUESTO Y ESTADISTICA	INFORME EMITIDOS IV	16/03/2022	1/04/2022	0.049 m	ARCHIVADOR DE PALANCA

MUNICIPALIDAD DISTRITAL DE LA ESPERANZA	SUB GERENCIA DE PRESUPUESTO Y ESTADISTICA	INFORME EMITIDOS V	1/04/2022	25/04/2022	0.055 m	ARCHIVADOR DE PALANCA
MUNICIPALIDAD DISTRITAL DE LA ESPERANZA	SUB GERENCIA DE PRESUPUESTO Y ESTADISTICA	INFORME EMITIDOS VI	25/04/2022	6/05/2022	0.048 m	ARCHIVADOR DE PALANCA
MUNICIPALIDAD DISTRITAL DE LA ESPERANZA	SUB GERENCIA DE PRESUPUESTO Y ESTADISTICA	INFORME EMITIDOS VII	6/05/2022	1/06/2022	0.057 m	ARCHIVADOR DE PALANCA
MUNICIPALIDAD DISTRITAL DE LA ESPERANZA	SUB GERENCAI DE PLANIFICACIÓN Y MODERNIZACIÓN INSTITUCIONAL	Informes emitidos (1 - 107) / 306 folios	4/01/2019	31/12/2019	0.08 m	ARCHIVADOR DE PALANCA
MUNICIPALIDAD DISTRITAL DE LA ESPERANZA	SUB GERENCAI DE PLANIFICACIÓN Y MODERNIZACIÓN INSTITUCIONAL	Informes emitidos (1 - 129) / 315 folios	15/01/2020	30/12/2020	0.08 m	ARCHIVADOR DE PALANCA
MUNICIPALIDAD DISTRITAL DE LA ESPERANZA	SUB GERENCAI DE PLANIFICACIÓN Y MODERNIZACIÓN INSTITUCIONAL	Informes emitidos (1 - 162) / 466 folios	5/01/2021	30/12/2021	0.08 m	ARCHIVADOR DE PALANCA
MUNICIPALIDAD DISTRITAL DE LA ESPERANZA	SUB GERENCAI DE PLANIFICACIÓN Y MODERNIZACIÓN INSTITUCIONAL	Informes emitidos (1 - 43) / 156 folios	5/01/2022	31/03/2022	0.04 m	ARCHIVADOR DE PALANCA
MUNICIPALIDAD DISTRITAL DE LA ESPERANZA	OFICINA DE PROGRAMACIÓN MULTIANUAL DE INVERSIONES	Informes Emitidos / File 01 (01 - 107)	4/01/2019	31/12/2019	0.08 m	ARCHIVADOR DE PALANCA
MUNICIPALIDAD DISTRITAL DE LA ESPERANZA	OFICINA DE PROGRAMACIÓN MULTIANUAL DE INVERSIONES	Informes Emitidos / File 01 (01 - 129)	15/01/2020	30/12/2020	0.08 m	ARCHIVADOR DE PALANCA
MUNICIPALIDAD DISTRITAL DE LA ESPERANZA	OFICINA DE PROGRAMACIÓN MULTIANUAL DE INVERSIONES	Informes Emitidos / File 01 (01 - 162)	5/01/2021	30/12/2021	0.12 m	ARCHIVADOR DE PALANCA
MUNICIPALIDAD DISTRITAL DE LA ESPERANZA	OFICINA DE PROGRAMACIÓN MULTIANUAL DE INVERSIONES	Informes Emitidos / File 01 (01 - 59)	5/01/2022	27/09/2022	0.02 m	ARCHIVADOR DE PALANCA
MUNICIPALIDAD DISTRITAL DE LA ESPERANZA	SECRETARIA GENERAL	Resoluciones de Alcaldia (TOMO I) Contiene: 1-5 / N° 001-060	3/01/2019	16/07/2019	0.08 m	ARCHIVADOR DE PALANCA
MUNICIPALIDAD DISTRITAL DE LA ESPERANZA	SECRETARIA GENERAL	Resoluciones de Alcaldia (TOMO II) Contiene: 1-3 / N° 061-095	4/01/2019	16/01/2019	0.08 m	ARCHIVADOR DE PALANCA
MUNICIPALIDAD DISTRITAL DE LA ESPERANZA	SECRETARIA GENERAL	Resoluciones de Alcaldia (TOMO III) Contiene: 1/ N° 096-105	21/01/2019	23/01/2019	0.08 m	ARCHIVADOR DE PALANCA
MUNICIPALIDAD DISTRITAL DE LA ESPERANZA	SECRETARIA GENERAL	Resoluciones de Alcaldia (TOMO IV) Contiene: 1 / N° 106-126	18/01/2019	28/01/2019	0.08 m	ARCHIVADOR DE PALANCA
MUNICIPALIDAD DISTRITAL DE LA ESPERANZA	SECRETARIA GENERAL	Resoluciones de Alcaldia (TOMO V) Contiene: 1-3 / N° 127-157	25/01/2019	30/01/2019	0.08 m	ARCHIVADOR DE PALANCA
MUNICIPALIDAD DISTRITAL DE LA ESPERANZA	SECRETARIA GENERAL	Resoluciones de Alcaldia (TOMO VI) Contiene: 1-2 / N° 158-182	30/01/2019	3/02/2019	0.08 m	ARCHIVADOR DE PALANCA
MUNICIPALIDAD DISTRITAL DE LA ESPERANZA	SECRETARIA GENERAL	Resoluciones de Alcaldia (TOMO VII) Contiene: 1-2 / N° 183-199	4/02/2019	6/02/2019	0.08 m	ARCHIVADOR DE PALANCA
MUNICIPALIDAD DISTRITAL DE LA ESPERANZA	SECRETARIA GENERAL	Resoluciones de Alcaldia (TOMO VIII) Contiene: 1 / N° 200-214	6/02/2019	7/02/2019	0.08 m	ARCHIVADOR DE PALANCA
MUNICIPALIDAD DISTRITAL DE LA ESPERANZA	SECRETARIA GENERAL	Resoluciones de Alcaldia (TOMO IX) Contiene: 1 / N° 215-229	8/02/2019	8/02/2019	0.08 m	ARCHIVADOR DE PALANCA
MUNICIPALIDAD DISTRITAL DE LA ESPERANZA	SECRETARIA GENERAL	Resoluciones de Alcaldia (TOMO X) Contiene: 1-2 / N° 230-245	11/02/2019	12/02/2019	0.08 m	ARCHIVADOR DE PALANCA
MUNICIPALIDAD DISTRITAL DE LA ESPERANZA	SECRETARIA GENERAL	Resoluciones de Alcaldia (TOMO XI) Contiene: 1-2 / N° 246-275	12/02/2019	14/02/2019	0.08 m	ARCHIVADOR DE PALANCA
MUNICIPALIDAD DISTRITAL DE LA ESPERANZA	SECRETARIA GENERAL	Resoluciones de Alcaldia (TOMO XII) Contiene: 1 / N° 276-296	14/02/2019	18/02/2019	0.08 m	ARCHIVADOR DE PALANCA
MUNICIPALIDAD DISTRITAL DE LA ESPERANZA	SECRETARIA GENERAL	Resoluciones de Alcaldia (TOMO XIII) Contiene: 1 / N° 297-300	18/02/2019	18/02/2019	0.08 m	ARCHIVADOR DE PALANCA
MUNICIPALIDAD DISTRITAL DE LA ESPERANZA	SECRETARIA GENERAL	Resoluciones de Alcaldia (TOMO XIV) Contiene: 1 / N° 301-325	18/02/2019	21/02/2019	0.08 m	ARCHIVADOR DE PALANCA
MUNICIPALIDAD DISTRITAL DE LA ESPERANZA	SECRETARIA GENERAL	Resoluciones de Alcaldia (TOMO XV) Contiene: 1-3 / N° 326-338	21/02/2019	22/02/2019	0.08 m	ARCHIVADOR DE PALANCA
MUNICIPALIDAD DISTRITAL DE LA ESPERANZA	SECRETARIA GENERAL	Resoluciones de Alcaldia (TOMO XVI) Contiene: 1 / N° 339-350	22/02/2019	25/02/2019	0.08 m	ARCHIVADOR DE PALANCA
MUNICIPALIDAD DISTRITAL DE LA ESPERANZA	SECRETARIA GENERAL	Resoluciones de Alcaldia (TOMO XVII) Contiene: 1-2 / N° 351-375	25/02/2019	28/02/2019	0.08 m	ARCHIVADOR DE PALANCA
MUNICIPALIDAD DISTRITAL DE LA ESPERANZA	SECRETARIA GENERAL	Resoluciones de Alcaldia (TOMO XVIII) Contiene: 1 / N° 376-385	28/02/2019	28/02/2019	0.08 m	ARCHIVADOR DE PALANCA
MUNICIPALIDAD DISTRITAL DE LA ESPERANZA	SECRETARIA GENERAL	Resoluciones de Alcaldia (TOMO XIX) Contiene: 1 / N° 386-400	28/02/2019	6/03/2019	0.08 m	ARCHIVADOR DE PALANCA
MUNICIPALIDAD DISTRITAL DE LA ESPERANZA	SECRETARIA GENERAL	Resoluciones de Alcaldia (TOMO XX) Contiene: 1 / N° 401-412	6/03/2019	6/03/2019	0.08 m	ARCHIVADOR DE PALANCA
MUNICIPALIDAD DISTRITAL DE LA ESPERANZA	SECRETARIA GENERAL	Resoluciones de Alcaldia (TOMO XXI) Contiene: 1 / N° 413-425	7/03/2019	8/03/2019	0.08 m	ARCHIVADOR DE PALANCA
MUNICIPALIDAD DISTRITAL DE LA ESPERANZA	SECRETARIA GENERAL	Resoluciones de Alcaldia (TOMO XXII) Contiene: 1 / N° 426-450	8/03/2019	13/03/2019	0.08 m	ARCHIVADOR DE PALANCA
MUNICIPALIDAD DISTRITAL DE LA ESPERANZA	SECRETARIA GENERAL	Resoluciones de Alcaldia (TOMO XXIII) Contiene: 1 / N° 451-466	1303/2019	18/03/2019	0.08 m	ARCHIVADOR DE PALANCA
MUNICIPALIDAD DISTRITAL DE LA ESPERANZA	SECRETARIA GENERAL	Resoluciones de Alcaldia (TOMO XXIV) Contiene: 1-3 / N° 467-500	18/03/2019	25/03/2019	0.08 m	ARCHIVADOR DE PALANCA
MUNICIPALIDAD DISTRITAL DE LA ESPERANZA	SECRETARIA GENERAL	Resoluciones de Alcaldia (TOMO XXV) Contiene: 1 / N° 501-525	25/03/2019	27/03/2019	0.08 m	ARCHIVADOR DE PALANCA
MUNICIPALIDAD DISTRITAL DE LA ESPERANZA	SECRETARIA GENERAL	Resoluciones de Alcaldia (TOMO XXVI) Contiene: 1 / N° 526-550	27/03/2019	28/03/2019	0.08 m	ARCHIVADOR DE PALANCA
MUNICIPALIDAD DISTRITAL DE LA ESPERANZA	SECRETARIA GENERAL	Resoluciones de Alcaldia (TOMO XXVII) Contiene: 1-3 / N° 551-590	28/03/2019	29/03/2019	0.08 m	ARCHIVADOR DE PALANCA
MUNICIPALIDAD DISTRITAL DE LA ESPERANZA	SECRETARIA GENERAL	Resoluciones de Alcaldia (TOMO XXVIII) Contiene: 1 / N° 591-600	1/04/2019	29/04/2019	0.08 m	ARCHIVADOR DE PALANCA
MUNICIPALIDAD DISTRITAL DE LA ESPERANZA	SECRETARIA GENERAL	Resoluciones de Alcaldia (TOMO XXIX) Contiene: 1 / N° 601-613	2/04/2019	3/04/2019	0.08 m	ARCHIVADOR DE PALANCA
MUNICIPALIDAD DISTRITAL DE LA ESPERANZA	SECRETARIA GENERAL	Resoluciones de Alcaldia (TOMO XXX) Contiene: 1 / N° 614-630	4/04/2019	8/04/2019	0.08 m	ARCHIVADOR DE PALANCA
MUNICIPALIDAD DISTRITAL DE LA ESPERANZA	SECRETARIA GENERAL	Resoluciones de Alcaldia (TOMO XXXI) Contiene: 1-2 / N° 631-647	8/04/2019	10/04/2019	0.08 m	ARCHIVADOR DE PALANCA
MUNICIPALIDAD DISTRITAL DE LA ESPERANZA	SECRETARIA GENERAL	Resoluciones de Alcaldia (TOMO XXXII) Contiene: 1 / N° 648-660	10/04/2019	11/04/2019	0.08 m	ARCHIVADOR DE PALANCA

MUNICIPALIDAD DISTRITAL DE LA ESPERANZA	SECRETARIA GENERAL	Resoluciones de Alcaldia (TOMO XXXIII) Contiene: 1 / N° 661-680	11/04/2019	17/04/2019	0.08 m	ARCHIVADOR DE PALANCA
MUNICIPALIDAD DISTRITAL DE LA ESPERANZA	SECRETARIA GENERAL	Resoluciones de Alcaldia (TOMO XXXIV) Contiene: 1 / N° 681-690	17/04/2019	22/04/2019	0.08 m	ARCHIVADOR DE PALANCA
MUNICIPALIDAD DISTRITAL DE LA ESPERANZA	SECRETARIA GENERAL	Resoluciones de Alcaldia (TOMO XXXV) Contiene: 1 / N° 691-725	23/04/2019	30/04/2019	0.08 m	ARCHIVADOR DE PALANCA
MUNICIPALIDAD DISTRITAL DE LA ESPERANZA	SECRETARIA GENERAL	Resoluciones de Alcaldia (TOMO XXXVI) Contiene: 1-3 / N° 726-750	30/04/2019	6/05/2019	0.08 m	ARCHIVADOR DE PALANCA
MUNICIPALIDAD DISTRITAL DE LA ESPERANZA	SECRETARIA GENERAL	Resoluciones de Alcaldia (TOMO XXXVII) Contiene: 1 / N° 751-771	6/05/2019	8/05/2019	0.08 m	ARCHIVADOR DE PALANCA
MUNICIPALIDAD DISTRITAL DE LA ESPERANZA	SECRETARIA GENERAL	Resoluciones de Alcaldia (TOMO XXXVIII) Contiene: 1 / N° 772-775	8/05/2019	9/05/2019	0.08 m	ARCHIVADOR DE PALANCA
MUNICIPALIDAD DISTRITAL DE LA ESPERANZA	SECRETARIA GENERAL	Resoluciones de Alcaldia (TOMO XXXIX) Contiene: 1-2 / N° 776-800	9/05/2019	16/05/2019	0.08 m	ARCHIVADOR DE PALANCA
MUNICIPALIDAD DISTRITAL DE LA ESPERANZA	SECRETARIA GENERAL	Resoluciones de Alcaldia (TOMO XL) Contiene: 1-2 / N° 801-825	16/05/2019	24/05/2019	0.08 m	ARCHIVADOR DE PALANCA
MUNICIPALIDAD DISTRITAL DE LA ESPERANZA	SECRETARIA GENERAL	Resoluciones de Alcaldia (TOMO XLI) Contiene: 1-2 / N° 826-850	27/05/2019	4/06/2019	0.08 m	ARCHIVADOR DE PALANCA
MUNICIPALIDAD DISTRITAL DE LA ESPERANZA	SECRETARIA GENERAL	Resoluciones de Alcaldia (TOMO XLII) Contiene: 1 / N° 851-865	5/06/2019	10/06/2019	0.08 m	ARCHIVADOR DE PALANCA
MUNICIPALIDAD DISTRITAL DE LA ESPERANZA	SECRETARIA GENERAL	Resoluciones de Alcaldia (TOMO XLIII) Contiene: 1 / N° 866-875	10/06/2019	12/06/2019	0.08 m	ARCHIVADOR DE PALANCA
MUNICIPALIDAD DISTRITAL DE LA ESPERANZA	SECRETARIA GENERAL	Resoluciones de Alcaldia (TOMO XLIV) Contiene: 1-4 / N° 876-893	12/06/2019	19/06/2019	0.08 m	ARCHIVADOR DE PALANCA
MUNICIPALIDAD DISTRITAL DE LA ESPERANZA	SECRETARIA GENERAL	Resoluciones de Alcaldia (TOMO XLV) Contiene: 1 / N° 894-900	19/06/2019	24/06/2019	0.08 m	ARCHIVADOR DE PALANCA
MUNICIPALIDAD DISTRITAL DE LA ESPERANZA	SECRETARIA GENERAL	Resoluciones de Alcaldia (TOMO XLVI) Contiene: 1 / N° 901-925	24/06/2019	28/06/2019	0.08 m	ARCHIVADOR DE PALANCA
MUNICIPALIDAD DISTRITAL DE LA ESPERANZA	SECRETARIA GENERAL	Resoluciones de Alcaldia (TOMO XLVII) Contiene: 1 / N° 926-950	28/06/2019	3/07/2019	0.08 m	ARCHIVADOR DE PALANCA
MUNICIPALIDAD DISTRITAL DE LA ESPERANZA	SECRETARIA GENERAL	Resoluciones de Alcaldia (TOMO XLVIII) Contiene: 1-2 / N° 951-975	3/07/2019	9/07/2019	0.08 m	ARCHIVADOR DE PALANCA
MUNICIPALIDAD DISTRITAL DE LA ESPERANZA	SECRETARIA GENERAL	Resoluciones de Alcaldia (TOMO XLIX) Contiene: 1/ N° 976-987	9/07/2019	12/07/2019	0.08 m	ARCHIVADOR DE PALANCA
MUNICIPALIDAD DISTRITAL DE LA ESPERANZA	SECRETARIA GENERAL	Resoluciones de Alcaldia (TOMO L) Contiene: 1 / N° 988-1000	12/07/2019	16/07/2019	0.08 m	ARCHIVADOR DE PALANCA
MUNICIPALIDAD DISTRITAL DE LA ESPERANZA	SECRETARIA GENERAL	Resoluciones de Alcaldia (TOMO LI) Contiene: 1 / N° 1001-1025	16/07/2019	19/07/2019	0.08 m	ARCHIVADOR DE PALANCA
MUNICIPALIDAD DISTRITAL DE LA ESPERANZA	SECRETARIA GENERAL	Resoluciones de Alcaldia (TOMO LII) Contiene: 1-4 / N° 1026-1050	19/07/2019	26/07/2019	0.08 m	ARCHIVADOR DE PALANCA
MUNICIPALIDAD DISTRITAL DE LA ESPERANZA	SECRETARIA GENERAL	Resoluciones de Alcaldia (TOMO LIII) Contiene: 1-2 / N° 1051-1093	26/07/2019	2/08/2019	0.08 m	ARCHIVADOR DE PALANCA
MUNICIPALIDAD DISTRITAL DE LA ESPERANZA	SECRETARIA GENERAL	Resoluciones de Alcaldia (TOMO LIV) Contiene: 1 / N° 1094-1105	2/08/2019	6/08/2019	0.08 m	ARCHIVADOR DE PALANCA
MUNICIPALIDAD DISTRITAL DE LA ESPERANZA	SECRETARIA GENERAL	Resoluciones de Alcaldia (TOMO LV) Contiene: 1 / N° 1106-1126	7/08/2019	12/08/2019	0.08 m	ARCHIVADOR DE PALANCA
MUNICIPALIDAD DISTRITAL DE LA ESPERANZA	SECRETARIA GENERAL	Resoluciones de Alcaldia (TOMO LVI) Contiene: 1 / N° 1127-1146	12/08/2019	20/08/2019	0.08 m	ARCHIVADOR DE PALANCA
MUNICIPALIDAD DISTRITAL DE LA ESPERANZA	SECRETARIA GENERAL	Resoluciones de Alcaldia (TOMO LVII) Contiene: 1 / N° 1147-1160	20/08/2019	23/08/2019	0.08 m	ARCHIVADOR DE PALANCA
MUNICIPALIDAD DISTRITAL DE LA ESPERANZA	SECRETARIA GENERAL	Resoluciones de Alcaldia (TOMO LVIII) Contiene: 1-2 / N° 1161-1189	23/08/2019	5/09/2019	0.08 m	ARCHIVADOR DE PALANCA
MUNICIPALIDAD DISTRITAL DE LA ESPERANZA	SECRETARIA GENERAL	Resoluciones de Alcaldia (TOMO LIX) Contiene: 1 / N° 1190-1203	6/09/2019	11/09/2019	0.08 m	ARCHIVADOR DE PALANCA
MUNICIPALIDAD DISTRITAL DE LA ESPERANZA	SECRETARIA GENERAL	Resoluciones de Alcaldia (TOMO LX) Contiene: 1 / N° 1204-1265	12/09/2019	23/09/2019	0.08 m	ARCHIVADOR DE PALANCA
MUNICIPALIDAD DISTRITAL DE LA ESPERANZA	SECRETARIA GENERAL	Resoluciones de Alcaldia (TOMO LXI) Contiene: 1 / N° 1266-1286	23/09/2019	26/09/2019	0.08 m	ARCHIVADOR DE PALANCA
MUNICIPALIDAD DISTRITAL DE LA ESPERANZA	SECRETARIA GENERAL	Resoluciones de Alcaldia (TOMO LXII) Contiene: 1 / N° 1287-1293	23/09/2019	26/09/2019	0.08 m	ARCHIVADOR DE PALANCA
MUNICIPALIDAD DISTRITAL DE LA ESPERANZA	SECRETARIA GENERAL	Resoluciones de Alcaldia (TOMO LXIII) Contiene: 1-5 / N° 1294-1310	1/10/2019	9/10/2019	0.08 m	ARCHIVADOR DE PALANCA
MUNICIPALIDAD DISTRITAL DE LA ESPERANZA	SECRETARIA GENERAL	Resoluciones de Alcaldia (TOMO LXIV) Contiene: 1 / N° 1311-1320	9/10/2019	14/10/2019	0.08 m	ARCHIVADOR DE PALANCA
MUNICIPALIDAD DISTRITAL DE LA ESPERANZA	SECRETARIA GENERAL	Resoluciones de Alcaldia (TOMO LXV) Contiene: 1 / N° 1321-1324	14/10/2019	15/10/2019	0.08 m	ARCHIVADOR DE PALANCA
MUNICIPALIDAD DISTRITAL DE LA ESPERANZA	SECRETARIA GENERAL	Resoluciones de Alcaldia (TOMO LXVI) Contiene: 1 / N° 1325	15/10/2019	15/10/2019	0.08 m	ARCHIVADOR DE PALANCA
MUNICIPALIDAD DISTRITAL DE LA ESPERANZA	SECRETARIA GENERAL	Resoluciones de Alcaldia (TOMO LXVII) Contiene: 1 / N° 1326-1341	15/10/2019	4/11/2019	0.08 m	ARCHIVADOR DE PALANCA
MUNICIPALIDAD DISTRITAL DE LA ESPERANZA	SECRETARIA GENERAL	Resoluciones de Alcaldia (TOMO LXVIII) Contiene: 1 / N° 1342-1365	18/10/2019	24/10/2019	0.08 m	ARCHIVADOR DE PALANCA
MUNICIPALIDAD DISTRITAL DE LA ESPERANZA	SECRETARIA GENERAL	Resoluciones de Alcaldia (TOMO LXIX) Contiene: 1 / N° 1366-1372	24/10/2019	25/10/2019	0.08 m	ARCHIVADOR DE PALANCA
MUNICIPALIDAD DISTRITAL DE LA ESPERANZA	SECRETARIA GENERAL	Resoluciones de Alcaldia (TOMO LXX) Contiene: 1 / N° 1373-1399	25/10/2019	6/11/2019	0.08 m	ARCHIVADOR DE PALANCA
MUNICIPALIDAD DISTRITAL DE LA ESPERANZA	SECRETARIA GENERAL	Resoluciones de Alcaldia (TOMO LXXI) Contiene: 1 / N° 1400-1419	6/11/2019	8/11/2019	0.08 m	ARCHIVADOR DE PALANCA
MUNICIPALIDAD DISTRITAL DE LA ESPERANZA	SECRETARIA GENERAL	Resoluciones de Alcaldia (TOMO LXXII) Contiene: 1 / N° 1420-1426	11/11/2019	11/11/2019	0.08 m	ARCHIVADOR DE PALANCA
MUNICIPALIDAD DISTRITAL DE LA ESPERANZA	SECRETARIA GENERAL	Resoluciones de Alcaldia (TOMO LXXIII) Contiene: 1 / N° 1427-1448	12/11/2019	20/11/2019	0.08 m	ARCHIVADOR DE PALANCA
MUNICIPALIDAD DISTRITAL DE LA ESPERANZA	SECRETARIA GENERAL	Resoluciones de Alcaldia (TOMO LXXIV) Contiene: 1-2 / N° 1449-1471	20/11/2019	27/11/2019	0.08 m	ARCHIVADOR DE PALANCA
MUNICIPALIDAD DISTRITAL DE LA ESPERANZA	SECRETARIA GENERAL	Resoluciones de Alcaldia (TOMO LXXV) Contiene: 1 / N° 1472-1493	28/11/2019	4/12/2019	0.08 m	ARCHIVADOR DE PALANCA

MUNICIPALIDAD DISTRITAL DE LA ESPERANZA	SECRETARIA GENERAL	Resoluciones de Alcaldia (TOMO LXXVI) Contiene: 1 / N° 1494-1509	4/12/2019	9/12/2019	0.08 m	ARCHIVADOR DE PALANCA
MUNICIPALIDAD DISTRITAL DE LA ESPERANZA	SECRETARIA GENERAL	Resoluciones de Alcaldia (TOMO LXXVII) Contiene: 1 / N° 1510-1528	9/12/2019	17/12/2019	0.08 m	ARCHIVADOR DE PALANCA
MUNICIPALIDAD DISTRITAL DE LA ESPERANZA	SECRETARIA GENERAL	Resoluciones de Alcaldia (TOMO LXXVIII) Contiene: 1-2 / N° 1529-1547	17/12/2019	20/12/2019	0.08 m	ARCHIVADOR DE PALANCA
MUNICIPALIDAD DISTRITAL DE LA ESPERANZA	SECRETARIA GENERAL	Resoluciones de Alcaldia (TOMO LXXIX) Contiene: 1 / N° 1548-1552	20/12/2019	20/12/2019	0.08 m	ARCHIVADOR DE PALANCA
MUNICIPALIDAD DISTRITAL DE LA ESPERANZA	SECRETARIA GENERAL	Resoluciones de Alcaldia (TOMO LXXX) Contiene: 1 / N° 1553-1566	20/12/2019	24/12/2019	0.08 m	ARCHIVADOR DE PALANCA
MUNICIPALIDAD DISTRITAL DE LA ESPERANZA	SECRETARIA GENERAL	Resoluciones de Alcaldia (TOMO LXXXI) Contiene: 1 / N° 1567-1582	24/12/2019	30/12/2019	0.08 m	ARCHIVADOR DE PALANCA
MUNICIPALIDAD DISTRITAL DE LA ESPERANZA	SECRETARIA GENERAL	Resoluciones de Alcaldia (TOMO LXXXII) Contiene: 1 / N° 1583-1597	30/12/2019	31/12/2019	0.08 m	ARCHIVADOR DE PALANCA
MUNICIPALIDAD DISTRITAL DE LA ESPERANZA	SECRETARIA GENERAL	Resoluciones de Alcaldia (TOMO I) Contiene: 1 / N° 001-038	2/01/2020	10/01/2020	0.08 m	ARCHIVADOR DE PALANCA
MUNICIPALIDAD DISTRITAL DE LA ESPERANZA	SECRETARIA GENERAL	Resoluciones de Alcaldia (TOMO II) Contiene: 1 / N° 039	10/01/2020	10/01/2020	0.08 m	ARCHIVADOR DE PALANCA
MUNICIPALIDAD DISTRITAL DE LA ESPERANZA	SECRETARIA GENERAL	Resoluciones de Alcaldia (TOMO III) Contiene: 1/ N° 040-069	10/01/2020	21/01/2020	0.08 m	ARCHIVADOR DE PALANCA
MUNICIPALIDAD DISTRITAL DE LA ESPERANZA	SECRETARIA GENERAL	Resoluciones de Alcaldia (TOMO IV) Contiene: 1 / N° 070-095	21/01/2020	27/01/2020	0.08 m	ARCHIVADOR DE PALANCA
MUNICIPALIDAD DISTRITAL DE LA ESPERANZA	SECRETARIA GENERAL	Resoluciones de Alcaldia (TOMO II) Contiene: 1/ N° 096-111	27/01/2020	31/01/2020	0.08 m	ARCHIVADOR DE PALANCA
MUNICIPALIDAD DISTRITAL DE LA ESPERANZA	SECRETARIA GENERAL	Resoluciones de Alcaldia (TOMO VI) Contiene: 1-2 / N° 112-133	31/01/2020	3/01/2020	0.08 m	ARCHIVADOR DE PALANCA
MUNICIPALIDAD DISTRITAL DE LA ESPERANZA	SECRETARIA GENERAL	Resoluciones de Alcaldia (TOMO VII) Contiene: 1 / N° 134-148	3/02/2020	5/02/2020	0.08 m	ARCHIVADOR DE PALANCA
MUNICIPALIDAD DISTRITAL DE LA ESPERANZA	SECRETARIA GENERAL	Resoluciones de Alcaldia (TOMO VIII) Contiene: 1 / N° 149-175	5/02/2020	12/02/2020	0.08 m	ARCHIVADOR DE PALANCA
MUNICIPALIDAD DISTRITAL DE LA ESPERANZA	SECRETARIA GENERAL	Resoluciones de Alcaldia (TOMO IX) Contiene: 1 / N° 176-197	13/02/2020	18/02/2020	0.08 m	ARCHIVADOR DE PALANCA
MUNICIPALIDAD DISTRITAL DE LA ESPERANZA	SECRETARIA GENERAL	Resoluciones de Alcaldia (TOMO X) Contiene: 1-2 / N° 198-208	18/02/2020	21/02/2020	0.08 m	ARCHIVADOR DE PALANCA
MUNICIPALIDAD DISTRITAL DE LA ESPERANZA	SECRETARIA GENERAL	Resoluciones de Alcaldia (TOMO XI) Contiene: 1 / N° 209-219	21/02/2020	21/02/2020	0.08 m	ARCHIVADOR DE PALANCA
MUNICIPALIDAD DISTRITAL DE LA ESPERANZA	SECRETARIA GENERAL	Resoluciones de Alcaldia (TOMO XII) Contiene: 1 / N° 220-235	24/02/2020	26/02/2020	0.08 m	ARCHIVADOR DE PALANCA
MUNICIPALIDAD DISTRITAL DE LA ESPERANZA	SECRETARIA GENERAL	Resoluciones de Alcaldia (TOMO XIII) Contiene: 1 / N° 236-243	26/02/2020	26/02/2020	0.08 m	ARCHIVADOR DE PALANCA
MUNICIPALIDAD DISTRITAL DE LA ESPERANZA	SECRETARIA GENERAL	Resoluciones de Alcaldia (TOMO XIV) Contiene: 1 / N° 244-260	26/02/2020	28/02/2020	0.08 m	ARCHIVADOR DE PALANCA
MUNICIPALIDAD DISTRITAL DE LA ESPERANZA	SECRETARIA GENERAL	Resoluciones de Alcaldia (TOMO XV) Contiene: 1 / N° 261-269	28/02/2020	28/02/2020	0.08 m	ARCHIVADOR DE PALANCA
MUNICIPALIDAD DISTRITAL DE LA ESPERANZA	SECRETARIA GENERAL	Resoluciones de Alcaldia (TOMO XVI) Contiene: 1 / N° 270-279	2/03/2020	3/03/2020	0.08 m	ARCHIVADOR DE PALANCA
MUNICIPALIDAD DISTRITAL DE LA ESPERANZA	SECRETARIA GENERAL	Resoluciones de Alcaldia (TOMO XVII) Contiene: 1 / N° 280-300	3/03/2020	5/03/2020	0.08 m	ARCHIVADOR DE PALANCA
MUNICIPALIDAD DISTRITAL DE LA ESPERANZA	SECRETARIA GENERAL	Resoluciones de Alcaldia (TOMO XVIII) Contiene: 1 / N° 301-311	5/03/2020	6/03/2020	0.08 m	ARCHIVADOR DE PALANCA
MUNICIPALIDAD DISTRITAL DE LA ESPERANZA	SECRETARIA GENERAL	Resoluciones de Alcaldia (TOMO XIX) Contiene: 1/ N° 312-319	6/03/2020	9/03/2020	0.08 m	ARCHIVADOR DE PALANCA
MUNICIPALIDAD DISTRITAL DE LA ESPERANZA	SECRETARIA GENERAL	Resoluciones de Alcaldia (TOMO XX) Contiene: 1 / N° 320-329	9/03/2020	11/03/2020	0.08 m	ARCHIVADOR DE PALANCA
MUNICIPALIDAD DISTRITAL DE LA ESPERANZA	SECRETARIA GENERAL	Resoluciones de Alcaldia (TOMO XXI) Contiene: 1 / N° 330-344	12/03/2020	13/03/2020	0.08 m	ARCHIVADOR DE PALANCA
MUNICIPALIDAD DISTRITAL DE LA ESPERANZA	SECRETARIA GENERAL	Resoluciones de Alcaldia (TOMO XXII) Contiene: 1-3 / N° 345-370	13/03/2020	29/04/2020	0.08 m	ARCHIVADOR DE PALANCA
MUNICIPALIDAD DISTRITAL DE LA ESPERANZA	SECRETARIA GENERAL	Resoluciones de Alcaldia (TOMO XXIII) Contiene: 1 / N° 371-390	29/04/2020	8/05/2020	0.08 m	ARCHIVADOR DE PALANCA
MUNICIPALIDAD DISTRITAL DE LA ESPERANZA	SECRETARIA GENERAL	Resoluciones de Alcaldia (TOMO XXIV) Contiene: 1 / N° 406-435	22/05/2020	3/06/2020	0.08 m	ARCHIVADOR DE PALANCA
MUNICIPALIDAD DISTRITAL DE LA ESPERANZA	SECRETARIA GENERAL	Resoluciones de Alcaldia (TOMO XXV) Contiene: 1 / N° 436-460	3/06/2020	15/06/2020	0.08 m	ARCHIVADOR DE PALANCA
MUNICIPALIDAD DISTRITAL DE LA ESPERANZA	SECRETARIA GENERAL	Resoluciones de Alcaldia (TOMO XXVI) Contiene: 1 / N° 461-475	15/06/2020	19/06/2020	0.08 m	ARCHIVADOR DE PALANCA
MUNICIPALIDAD DISTRITAL DE LA ESPERANZA	SECRETARIA GENERAL	Resoluciones de Alcaldia (TOMO XXVII) Contiene: 1-2 / N° 476-495	19/06/2020	25/06/2020	0.08 m	ARCHIVADOR DE PALANCA
MUNICIPALIDAD DISTRITAL DE LA ESPERANZA	SECRETARIA GENERAL	Resoluciones de Alcaldia (TOMO XXVIII) Contiene: 1-7 / N° 496-517	25/06/2020	6/07/2020	0.08 m	ARCHIVADOR DE PALANCA
MUNICIPALIDAD DISTRITAL DE LA ESPERANZA	SECRETARIA GENERAL	Resoluciones de Alcaldia (TOMO XXIX) Contiene: 1 / N° 518-534	6/07/2020	10/07/2020	0.08 m	ARCHIVADOR DE PALANCA
MUNICIPALIDAD DISTRITAL DE LA ESPERANZA	SECRETARIA GENERAL	Resoluciones de Alcaldia (TOMO XXX) Contiene: 1-4 / N° 535-551	10/07/2020	17/07/2020	0.08 m	ARCHIVADOR DE PALANCA
MUNICIPALIDAD DISTRITAL DE LA ESPERANZA	SECRETARIA GENERAL	Resoluciones de Alcaldia (TOMO XXXI) Contiene: 1-6 / N° 552-576	17/07/2020	30/07/2020	0.08 m	ARCHIVADOR DE PALANCA
MUNICIPALIDAD DISTRITAL DE LA ESPERANZA	SECRETARIA GENERAL	Resoluciones de Alcaldia (TOMO XXXII) Contiene: 1-2 / N° 577-596	30/07/2020	31/07/2020	0.08 m	ARCHIVADOR DE PALANCA
MUNICIPALIDAD DISTRITAL DE LA ESPERANZA	SECRETARIA GENERAL	Resoluciones de Alcaldia (TOMO XXXIII) Contiene: 1-2 / N° 597-613	31/07/2020	5/08/2020	0.08 m	ARCHIVADOR DE PALANCA
MUNICIPALIDAD DISTRITAL DE LA ESPERANZA	SECRETARIA GENERAL	Resoluciones de Alcaldia (TOMO XXXIV) Contiene: 1 / N° 614-625	5/08/2020	10/08/2020	0.08 m	ARCHIVADOR DE PALANCA
MUNICIPALIDAD DISTRITAL DE LA ESPERANZA	SECRETARIA GENERAL	Resoluciones de Alcaldia (TOMO XXXV) Contiene: 1-2 / N° 626-647	10/08/2020	18/08/2020	0.08 m	ARCHIVADOR DE PALANCA
MUNICIPALIDAD DISTRITAL DE LA ESPERANZA	SECRETARIA GENERAL	Resoluciones de Alcaldia (TOMO XXXVI) Contiene: 1-2/ N° 648-670	18/08/2020	24/08/2020	0.08 m	ARCHIVADOR DE PALANCA

MUNICIPALIDAD DISTRITAL DE LA ESPERANZA	SECRETARIA GENERAL	Resoluciones de Alcaldia (TOMO XXXVII) Contiene: 1/ N° 671-687	26/08/2020	1/09/2020	0.08 m	ARCHIVADOR DE PALANCA
MUNICIPALIDAD DISTRITAL DE LA ESPERANZA	SECRETARIA GENERAL	Resoluciones de Alcaldia (TOMO XXXVIII) Contiene: 1 / N° 688-699	1/09/2020	3/09/2020	0.08 m	ARCHIVADOR DE PALANCA
MUNICIPALIDAD DISTRITAL DE LA ESPERANZA	SECRETARIA GENERAL	Resoluciones de Alcaldia (TOMO XXXIX) Contiene: 1 / N° 700-721	3/09/2020	9/09/2020	0.08 m	ARCHIVADOR DE PALANCA
MUNICIPALIDAD DISTRITAL DE LA ESPERANZA	SECRETARIA GENERAL	Resoluciones de Alcaldia (TOMO XL) Contiene: 1-2 / N° 722-732	9/09/2020	15/09/2020	0.08 m	ARCHIVADOR DE PALANCA
MUNICIPALIDAD DISTRITAL DE LA ESPERANZA	SECRETARIA GENERAL	Resoluciones de Alcaldia (TOMO XLI) Contiene: 1-4 / N° 733-749	15/09/2020	18/09/2020	0.08 m	ARCHIVADOR DE PALANCA
MUNICIPALIDAD DISTRITAL DE LA ESPERANZA	SECRETARIA GENERAL	Resoluciones de Alcaldia (TOMO XLII) Contiene: 1-2 / N° 750-774	18/09/2020	25/09/2020	0.08 m	ARCHIVADOR DE PALANCA
MUNICIPALIDAD DISTRITAL DE LA ESPERANZA	SECRETARIA GENERAL	Resoluciones de Alcaldia (TOMO XLIII) Contiene: 1-2 / N° 775-800	25/09/2020	30/09/2020	0.08 m	ARCHIVADOR DE PALANCA
MUNICIPALIDAD DISTRITAL DE LA ESPERANZA	SECRETARIA GENERAL	Resoluciones de Alcaldia (TOMO XLIV) Contiene: 1 / N° 801-830	30/09/2020	9/10/2020	0.08 m	ARCHIVADOR DE PALANCA
MUNICIPALIDAD DISTRITAL DE LA ESPERANZA	SECRETARIA GENERAL	Resoluciones de Alcaldia (TOMO XLV) Contiene: 1-2 / N° 831-850	9/10/2020	16/10/2020	0.08 m	ARCHIVADOR DE PALANCA
MUNICIPALIDAD DISTRITAL DE LA ESPERANZA	SECRETARIA GENERAL	Resoluciones de Alcaldia (TOMO XLVI) Contiene: 1 / N° 851-859	19/10/2020	20/10/2020	0.08 m	ARCHIVADOR DE PALANCA
MUNICIPALIDAD DISTRITAL DE LA ESPERANZA	SECRETARIA GENERAL	Resoluciones de Alcaldia (TOMO XLVII) Contiene: 1/ N° 860-873	20/10/2020	23/10/2020	0.08 m	ARCHIVADOR DE PALANCA
MUNICIPALIDAD DISTRITAL DE LA ESPERANZA	SECRETARIA GENERAL	Resoluciones de Alcaldia (TOMO XLVIII) Contiene: 1-2 / N° 874-889	26/10/2020	27/10/2020	0.08 m	ARCHIVADOR DE PALANCA
MUNICIPALIDAD DISTRITAL DE LA ESPERANZA	SECRETARIA GENERAL	Resoluciones de Alcaldia (TOMO XLIX) Contiene: 1-2 / N° 890-899	28/10/2020	29/10/2020	0.08 m	ARCHIVADOR DE PALANCA
MUNICIPALIDAD DISTRITAL DE LA ESPERANZA	SECRETARIA GENERAL	Resoluciones de Alcaldia (TOMO L) Contiene: 1-2 / N° 900-926	29/10/2020	6/11/2020	0.08 m	ARCHIVADOR DE PALANCA
MUNICIPALIDAD DISTRITAL DE LA ESPERANZA	SECRETARIA GENERAL	Resoluciones de Alcaldia (TOMO LI) Contiene: 1 / N° 927-949	6/11/2020	11/11/2020	0.08 m	ARCHIVADOR DE PALANCA
MUNICIPALIDAD DISTRITAL DE LA ESPERANZA	SECRETARIA GENERAL	Resoluciones de Alcaldia (TOMO LII) Contiene: 1-4 / N° 950-960	11/11/2020	12/11/2020	0.08 m	ARCHIVADOR DE PALANCA
MUNICIPALIDAD DISTRITAL DE LA ESPERANZA	SECRETARIA GENERAL	Resoluciones de Alcaldia (TOMO LIII) Contiene: 1-2 / N° 961-978	12/11/2020	16/11/2020	0.08 m	ARCHIVADOR DE PALANCA
MUNICIPALIDAD DISTRITAL DE LA ESPERANZA	SECRETARIA GENERAL	Resoluciones de Alcaldia (TOMO LIV) Contiene: 1 / N° 979-990	16/11/2020	20/11/2020	0.08 m	ARCHIVADOR DE PALANCA
MUNICIPALIDAD DISTRITAL DE LA ESPERANZA	SECRETARIA GENERAL	Resoluciones de Alcaldia (TOMO LV) Contiene: 1 / N° 991-1005	20/11/2020	23/11/2020	0.08 m	ARCHIVADOR DE PALANCA
MUNICIPALIDAD DISTRITAL DE LA ESPERANZA	SECRETARIA GENERAL	Resoluciones de Alcaldia (TOMO LVI) Contiene: 1-2 / N° 1006-1027	23/11/2020	23/11/2020	0.08 m	ARCHIVADOR DE PALANCA
MUNICIPALIDAD DISTRITAL DE LA ESPERANZA	SECRETARIA GENERAL	Resoluciones de Alcaldia (TOMO LVII) Contiene: 1-3 / N° 1028-1038	23/11/2020	26/11/2020	0.08 m	ARCHIVADOR DE PALANCA
MUNICIPALIDAD DISTRITAL DE LA ESPERANZA	SECRETARIA GENERAL	Resoluciones de Alcaldia (TOMO LVIII) Contiene: 1 / N° 1039-1047	26/11/2020	27/11/2020	0.08 m	ARCHIVADOR DE PALANCA
MUNICIPALIDAD DISTRITAL DE LA ESPERANZA	SECRETARIA GENERAL	Resoluciones de Alcaldia (TOMO LIX) Contiene: 1 / N° 1048-1072	27/11/2020	27/11/2020	0.08 m	ARCHIVADOR DE PALANCA
MUNICIPALIDAD DISTRITAL DE LA ESPERANZA	SECRETARIA GENERAL	Resoluciones de Alcaldia (TOMO LX) Contiene: 1 / N° 1073-1089	2/12/2020	4/12/2020	0.08 m	ARCHIVADOR DE PALANCA
MUNICIPALIDAD DISTRITAL DE LA ESPERANZA	SECRETARIA GENERAL	Resoluciones de Alcaldia (TOMO LXI) Contiene: 1-4 / N° 1090-1099	4/12/2020	7/12/2020	0.08 m	ARCHIVADOR DE PALANCA
MUNICIPALIDAD DISTRITAL DE LA ESPERANZA	SECRETARIA GENERAL	Resoluciones de Alcaldia (TOMO LXII) Contiene: 1 / N° 1100-1119	7/12/2020	10/12/2020	0.08 m	ARCHIVADOR DE PALANCA
MUNICIPALIDAD DISTRITAL DE LA ESPERANZA	SECRETARIA GENERAL	Resoluciones de Alcaldia (TOMO LXIII) Contiene: 1 / N° 1120-1139	10/12/2020	14/12/2020	0.08 m	ARCHIVADOR DE PALANCA
MUNICIPALIDAD DISTRITAL DE LA ESPERANZA	SECRETARIA GENERAL	Resoluciones de Alcaldia (TOMO LXIV) Contiene: 1-2 / N° 1140-1158	14/12/2020	14/12/2020	0.08 m	ARCHIVADOR DE PALANCA
MUNICIPALIDAD DISTRITAL DE LA ESPERANZA	SECRETARIA GENERAL	Resoluciones de Alcaldia (TOMO LXV) Contiene: 1 / N° 1159-1167	14/12/2020	16/12/2020	0.08 m	ARCHIVADOR DE PALANCA
MUNICIPALIDAD DISTRITAL DE LA ESPERANZA	SECRETARIA GENERAL	Resoluciones de Alcaldia (TOMO LXVI) Contiene: 1-2 / N° 1168-1179	16/12/2020	17/12/2020	0.08 m	ARCHIVADOR DE PALANCA
MUNICIPALIDAD DISTRITAL DE LA ESPERANZA	SECRETARIA GENERAL	Resoluciones de Alcaldia (TOMO LXVII) Contiene: 1 / N° 1180-1199	17/12/2020	22/12/2020	0.08 m	ARCHIVADOR DE PALANCA
MUNICIPALIDAD DISTRITAL DE LA ESPERANZA	SECRETARIA GENERAL	Resoluciones de Alcaldia (TOMO LXVIII) Contiene: 1-2 / N° 1200-1215	22/12/2020	24/12/2020	0.08 m	ARCHIVADOR DE PALANCA
MUNICIPALIDAD DISTRITAL DE LA ESPERANZA	SECRETARIA GENERAL	Resoluciones de Alcaldia (TOMO LXIX) Contiene: 1 / N° 1216-1230	28/12/2020	29/12/2020	0.08 m	ARCHIVADOR DE PALANCA
MUNICIPALIDAD DISTRITAL DE LA ESPERANZA	SECRETARIA GENERAL	Resoluciones de Alcaldia (TOMO LXX) Contiene: 1 / N° 1231-1234	29/12/2020	29/12/2020	0.08 m	ARCHIVADOR DE PALANCA
MUNICIPALIDAD DISTRITAL DE LA ESPERANZA	SECRETARIA GENERAL	Resoluciones de Alcaldia (TOMO LXXI) Contiene: 1 / N° 1235-1245	29/12/2020	30/12/2020	0.08 m	ARCHIVADOR DE PALANCA
MUNICIPALIDAD DISTRITAL DE LA ESPERANZA	SECRETARIA GENERAL	Resoluciones de Alcaldia (TOMO LXXII) Contiene: 1 / N° 1246-1249	30/12/2020	31/12/2020	0.08 m	ARCHIVADOR DE PALANCA
MUNICIPALIDAD DISTRITAL DE LA ESPERANZA	SECRETARIA GENERAL	Resoluciones de Alcaldia (TOMO LXXIII) Contiene: 1-2 / N° 1250-1267	31/12/2020	31/12/2020	0.08 m	ARCHIVADOR DE PALANCA
MUNICIPALIDAD DISTRITAL DE LA ESPERANZA	SECRETARIA GENERAL	Resoluciones de Alcaldia (TOMO I) Contiene: 1 / N° 001-017	7/01/2021	12/01/2021	0.08 m	ARCHIVADOR DE PALANCA
MUNICIPALIDAD DISTRITAL DE LA ESPERANZA	SECRETARIA GENERAL	Resoluciones de Alcaldia (TOMO II) Contiene: 1 / N° 018-040	12/01/2021	21/01/2021	0.08 m	ARCHIVADOR DE PALANCA
MUNICIPALIDAD DISTRITAL DE LA ESPERANZA	SECRETARIA GENERAL	Resoluciones de Alcaldia (TOMO III) Contiene: 1 / N° 041-066	21/01/2021	27/01/2021	0.08 m	ARCHIVADOR DE PALANCA
MUNICIPALIDAD DISTRITAL DE LA ESPERANZA	SECRETARIA GENERAL	Resoluciones de Alcaldia (TOMO IV) Contiene: 1 / N° 067-082	27/01/2021	28/01/2021	0.08 m	ARCHIVADOR DE PALANCA
MUNICIPALIDAD DISTRITAL DE LA ESPERANZA	SECRETARIA GENERAL	Resoluciones de Alcaldia (TOMO V) Contiene: 1-3 / N° 083-100	28/01/2021	3/02/2021	0.08 m	ARCHIVADOR DE PALANCA
MUNICIPALIDAD DISTRITAL DE LA ESPERANZA	SECRETARIA GENERAL	Resoluciones de Alcaldia (TOMO VI) Contiene: 1 / N° 101-125	3/02/2021	5/02/2021	0.08 m	ARCHIVADOR DE PALANCA

MUNICIPALIDAD DISTRITAL DE LA ESPERANZA	SECRETARIA GENERAL	Resoluciones de Alcaldia (TOMO VII) Contiene: 1 / N° 126-132	05/02/20212	9/02/2021	0.08 m	ARCHIVADOR DE PALANCA
MUNICIPALIDAD DISTRITAL DE LA ESPERANZA	SECRETARIA GENERAL	Resoluciones de Alcaldia (TOMO VIII) Contiene: 1 / N° 133-138	9/02/2021	11/02/2021	0.08 m	ARCHIVADOR DE PALANCA
MUNICIPALIDAD DISTRITAL DE LA ESPERANZA	SECRETARIA GENERAL	Resoluciones de Alcaldia (TOMO IX) Contiene: 1 / N° 139-156	11/02/2021	12/02/2021	0.08 m	ARCHIVADOR DE PALANCA
MUNICIPALIDAD DISTRITAL DE LA ESPERANZA	SECRETARIA GENERAL	Resoluciones de Alcaldia (TOMO X) Contiene: 1-2 / N° 157-179	12/02/2021	18/02/2021	0.08 m	ARCHIVADOR DE PALANCA
MUNICIPALIDAD DISTRITAL DE LA ESPERANZA	SECRETARIA GENERAL	Resoluciones de Alcaldia (TOMO XI) Contiene: 1 / N° 180-198	18/02/2021	25/02/2021	0.08 m	ARCHIVADOR DE PALANCA
MUNICIPALIDAD DISTRITAL DE LA ESPERANZA	SECRETARIA GENERAL	Resoluciones de Alcaldia (TOMO XII) Contiene: 1 / N° 199-215	25/02/2021	3/03/2021	0.08 m	ARCHIVADOR DE PALANCA
MUNICIPALIDAD DISTRITAL DE LA ESPERANZA	SECRETARIA GENERAL	Resoluciones de Alcaldia (TOMO XIII) Contiene: 1 / N° 219-229	4/03/2021	5/03/2021	0.08 m	ARCHIVADOR DE PALANCA
MUNICIPALIDAD DISTRITAL DE LA ESPERANZA	SECRETARIA GENERAL	Resoluciones de Alcaldia (TOMO XIV) Contiene: 1 / N° 230-241	5/03/2021	8/03/2021	0.08 m	ARCHIVADOR DE PALANCA
MUNICIPALIDAD DISTRITAL DE LA ESPERANZA	SECRETARIA GENERAL	Resoluciones de Alcaldia (TOMO XV) Contiene: 1-2 / N° 242-259	8/03/2021	10/03/2021	0.08 m	ARCHIVADOR DE PALANCA
MUNICIPALIDAD DISTRITAL DE LA ESPERANZA	SECRETARIA GENERAL	Resoluciones de Alcaldia (TOMO XVI) Contiene: 1 / N° 260-267	10/03/2021	11/03/2021	0.08 m	ARCHIVADOR DE PALANCA
MUNICIPALIDAD DISTRITAL DE LA ESPERANZA	SECRETARIA GENERAL	Resoluciones de Alcaldia (TOMO XVII) Contiene: 1 / N° 268-285	11/03/2021	11/03/2021	0.08 m	ARCHIVADOR DE PALANCA
MUNICIPALIDAD DISTRITAL DE LA ESPERANZA	SECRETARIA GENERAL	Resoluciones de Alcaldia (TOMO XVIII) Contiene: 1-2 / N° 286-296	11/03/2021	12/03/2021	0.08 m	ARCHIVADOR DE PALANCA
MUNICIPALIDAD DISTRITAL DE LA ESPERANZA	SECRETARIA GENERAL	Resoluciones de Alcaldia (TOMO XIX) Contiene: 1 / N° 297-299	12/03/2021	15/03/2021	0.08 m	ARCHIVADOR DE PALANCA
MUNICIPALIDAD DISTRITAL DE LA ESPERANZA	SECRETARIA GENERAL	Resoluciones de Alcaldia (TOMO XX) Contiene: 1 / N° 300-314	16/03/2021	17/03/2021	0.08 m	ARCHIVADOR DE PALANCA
MUNICIPALIDAD DISTRITAL DE LA ESPERANZA	SECRETARIA GENERAL	Resoluciones de Alcaldia (TOMO XXI) Contiene: 1 / N° 315-334	17/03/2021	22/03/2021	0.08 m	ARCHIVADOR DE PALANCA
MUNICIPALIDAD DISTRITAL DE LA ESPERANZA	SECRETARIA GENERAL	Resoluciones de Alcaldia (TOMO XXII) Contiene: 1 / N° 335-344	23/03/2021	26/03/2021	0.08 m	ARCHIVADOR DE PALANCA
MUNICIPALIDAD DISTRITAL DE LA ESPERANZA	SECRETARIA GENERAL	Resoluciones de Alcaldia (TOMO XXIII) Contiene: 1-2 / N° 345-356	26/03/2021	30/03/2021	0.08 m	ARCHIVADOR DE PALANCA
MUNICIPALIDAD DISTRITAL DE LA ESPERANZA	SECRETARIA GENERAL	Resoluciones de Alcaldia (TOMO XXIV) Contiene: 1-3 / N° 357-382	31/03/2021	7/04/2021	0.08 m	ARCHIVADOR DE PALANCA
MUNICIPALIDAD DISTRITAL DE LA ESPERANZA	SECRETARIA GENERAL	Resoluciones de Alcaldia (TOMO XXV) Contiene: 1 / N° 383-388	7/04/2021	7/04/2021	0.08 m	ARCHIVADOR DE PALANCA
MUNICIPALIDAD DISTRITAL DE LA ESPERANZA	SECRETARIA GENERAL	Resoluciones de Alcaldia (TOMO XXVI) Contiene: 1 / N° 389	7/04/2021	7/04/2021	0.08 m	ARCHIVADOR DE PALANCA
MUNICIPALIDAD DISTRITAL DE LA ESPERANZA	SECRETARIA GENERAL	Resoluciones de Alcaldia (TOMO XXVII) Contiene: 1-2 / N° 390-406	8/04/2021	14/04/2021	0.08 m	ARCHIVADOR DE PALANCA
MUNICIPALIDAD DISTRITAL DE LA ESPERANZA	SECRETARIA GENERAL	Resoluciones de Alcaldia (TOMO XXVIII) Contiene: 1 / N° 407-420	14/04/2021	20/04/2021	0.08 m	ARCHIVADOR DE PALANCA
MUNICIPALIDAD DISTRITAL DE LA ESPERANZA	SECRETARIA GENERAL	Resoluciones de Alcaldia (TOMO XXIX) Contiene: 1 / N° 421-431	21/04/2021	22/04/2021	0.08 m	ARCHIVADOR DE PALANCA
MUNICIPALIDAD DISTRITAL DE LA ESPERANZA	SECRETARIA GENERAL	Resoluciones de Alcaldia (TOMO XXX) Contiene: 1 / N° 432-447	2024/2021	29/04/2021	0.08 m	ARCHIVADOR DE PALANCA
MUNICIPALIDAD DISTRITAL DE LA ESPERANZA	SECRETARIA GENERAL	Resoluciones de Alcaldia (TOMO XXXI) Contiene: 1-2 / N° 448-476	30/04/2021	6/05/2021	0.08 m	ARCHIVADOR DE PALANCA
MUNICIPALIDAD DISTRITAL DE LA ESPERANZA	SECRETARIA GENERAL	Resoluciones de Alcaldia (TOMO XXXII) Contiene: 1 / N° 477-498	6/05/2021	13/05/2021	0.08 m	ARCHIVADOR DE PALANCA
MUNICIPALIDAD DISTRITAL DE LA ESPERANZA	SECRETARIA GENERAL	Resoluciones de Alcaldia (TOMO XXXIII) Contiene: 1 / N° 499-510	13/05/2021	19/05/2021	0.08 m	ARCHIVADOR DE PALANCA
MUNICIPALIDAD DISTRITAL DE LA ESPERANZA	SECRETARIA GENERAL	Resoluciones de Alcaldia (TOMO XXXIV) Contiene: 1 / N° 511-531	19/05/2021	20/05/2021	0.08 m	ARCHIVADOR DE PALANCA
MUNICIPALIDAD DISTRITAL DE LA ESPERANZA	SECRETARIA GENERAL	Resoluciones de Alcaldia (TOMO XXXV) Contiene: 1 / N° 532-546	20/05/2021	27/05/2021	0.08 m	ARCHIVADOR DE PALANCA
MUNICIPALIDAD DISTRITAL DE LA ESPERANZA	SECRETARIA GENERAL	Resoluciones de Alcaldia (TOMO XXXVI) Contiene: 1 / N° 547-576	27/05/2021	4/06/2021	0.08 m	ARCHIVADOR DE PALANCA
MUNICIPALIDAD DISTRITAL DE LA ESPERANZA	SECRETARIA GENERAL	Resoluciones de Alcaldia (TOMO XXXVII) Contiene: 1 / N° 577-600	4/06/2021	11/06/2021	0.08 m	ARCHIVADOR DE PALANCA
MUNICIPALIDAD DISTRITAL DE LA ESPERANZA	SECRETARIA GENERAL	Resoluciones de Alcaldia (TOMO XXXVIII) Contiene: 1 / N° 601-618	11/06/2021	17/06/2021	0.08 m	ARCHIVADOR DE PALANCA
MUNICIPALIDAD DISTRITAL DE LA ESPERANZA	SECRETARIA GENERAL	Resoluciones de Alcaldia (TOMO XXXIX) Contiene: 1 / N° 619-641	17/06/2021	22/06/2021	0.08 m	ARCHIVADOR DE PALANCA
MUNICIPALIDAD DISTRITAL DE LA ESPERANZA	SECRETARIA GENERAL	Resoluciones de Alcaldia (TOMO XL) Contiene: 1 / N° 642-656	22/06/2021	25/06/2021	0.08 m	ARCHIVADOR DE PALANCA
MUNICIPALIDAD DISTRITAL DE LA ESPERANZA	SECRETARIA GENERAL	Resoluciones de Alcaldia (TOMO XLI) Contiene: 1 / N° 657-667	25/06/2021	25/06/2021	0.08 m	ARCHIVADOR DE PALANCA
MUNICIPALIDAD DISTRITAL DE LA ESPERANZA	SECRETARIA GENERAL	Resoluciones de Alcaldia (TOMO XLII) Contiene: 1 / N° 668-674	25/06/2021	28/06/2021	0.08 m	ARCHIVADOR DE PALANCA
MUNICIPALIDAD DISTRITAL DE LA ESPERANZA	SECRETARIA GENERAL	Resoluciones de Alcaldia (TOMO XLIII) Contiene: 1 / N° 675-693	28/06/2021	2/07/2021	0.08 m	ARCHIVADOR DE PALANCA
MUNICIPALIDAD DISTRITAL DE LA ESPERANZA	SECRETARIA GENERAL	Resoluciones de Alcaldia (TOMO XLIV) Contiene: 1 / N° 694-714	2/07/2021	12/07/2021	0.08 m	ARCHIVADOR DE PALANCA
MUNICIPALIDAD DISTRITAL DE LA ESPERANZA	SECRETARIA GENERAL	Resoluciones de Alcaldia (TOMO XLV) Contiene: 1-4 / N° 715-758	12/07/2021	22/07/2021	0.08 m	ARCHIVADOR DE PALANCA
MUNICIPALIDAD DISTRITAL DE LA ESPERANZA	SECRETARIA GENERAL	Resoluciones de Alcaldia (TOMO XLVI) Contiene: 1 / N° 759-790	22/07/2021	27/07/2021	0.08 m	ARCHIVADOR DE PALANCA
MUNICIPALIDAD DISTRITAL DE LA ESPERANZA	SECRETARIA GENERAL	Resoluciones de Alcaldia (TOMO XLVII) Contiene: 1-3 / N° 791-818	27/07/2021	4/08/2021	0.08 m	ARCHIVADOR DE PALANCA
MUNICIPALIDAD DISTRITAL DE LA ESPERANZA	SECRETARIA GENERAL	Resoluciones de Alcaldia (TOMO XLVIII) Contiene: 1 / N° 819-835	4/08/2021	12/08/2021	0.08 m	ARCHIVADOR DE PALANCA
MUNICIPALIDAD DISTRITAL DE LA ESPERANZA	SECRETARIA GENERAL	Resoluciones de Alcaldia (TOMO XLIX) Contiene: 1-2 / N° 836-858	12/08/2021	16/08/2021	0.08 m	ARCHIVADOR DE PALANCA

MUNICIPALIDAD DISTRITAL DE LA ESPERANZA	SECRETARIA GENERAL	Resoluciones de Alcaldia (TOMO L) Contiene: 1 / N° 859-921	16/08/2021	20/08/2021	0.08 m	ARCHIVADOR DE PALANCA
MUNICIPALIDAD DISTRITAL DE LA ESPERANZA	SECRETARIA GENERAL	Resoluciones de Alcaldia (TOMO LI) Contiene: 1-2 / N° 922-987	20/08/2021	26/08/2021	0.08 m	ARCHIVADOR DE PALANCA
MUNICIPALIDAD DISTRITAL DE LA ESPERANZA	SECRETARIA GENERAL	Resoluciones de Alcaldia (TOMO LII) Contiene: 1-3 / N° 988-1005	26/08/2021	3/09/2021	0.08 m	ARCHIVADOR DE PALANCA
MUNICIPALIDAD DISTRITAL DE LA ESPERANZA	SECRETARIA GENERAL	Resoluciones de Alcaldia (TOMO LIII) Contiene: 1 / N° 1006-1032	3/09/2021	10/09/2021	0.08 m	ARCHIVADOR DE PALANCA
MUNICIPALIDAD DISTRITAL DE LA ESPERANZA	SECRETARIA GENERAL	Resoluciones de Alcaldia (TOMO LIV) Contiene: 1 / N° 1033-1054	10/09/2021	16/09/2021	0.08 m	ARCHIVADOR DE PALANCA
MUNICIPALIDAD DISTRITAL DE LA ESPERANZA	SECRETARIA GENERAL	Resoluciones de Alcaldia (TOMO LV) Contiene: 1 / N° 1055-1079	17/09/2021	20/09/2021	0.08 m	ARCHIVADOR DE PALANCA
MUNICIPALIDAD DISTRITAL DE LA ESPERANZA	SECRETARIA GENERAL	Resoluciones de Alcaldia (TOMO LVI) Contiene: 1 / N° 1080-1093	20/09/2021	24/09/2021	0.08 m	ARCHIVADOR DE PALANCA
MUNICIPALIDAD DISTRITAL DE LA ESPERANZA	SECRETARIA GENERAL	Resoluciones de Alcaldia (TOMO LVII) Contiene: 1 / N° 1094-1114	24/09/2021	27/09/2021	0.08 m	ARCHIVADOR DE PALANCA
MUNICIPALIDAD DISTRITAL DE LA ESPERANZA	SECRETARIA GENERAL	Resoluciones de Alcaldia (TOMO LVIII) Contiene: 1 / N° 1115-1223	27/09/2021	4/10/2021	0.08 m	ARCHIVADOR DE PALANCA
MUNICIPALIDAD DISTRITAL DE LA ESPERANZA	SECRETARIA GENERAL	Resoluciones de Alcaldia (TOMO LIX) Contiene: 1-4 / N° 1224	4/10/2021	4/10/2021	0.08 m	ARCHIVADOR DE PALANCA
MUNICIPALIDAD DISTRITAL DE LA ESPERANZA	SECRETARIA GENERAL	Resoluciones de Alcaldia (TOMO LX) Contiene: 1-13 / N° 1225 - 1301	5/10/2021	7/10/2021	0.08 m	ARCHIVADOR DE PALANCA
MUNICIPALIDAD DISTRITAL DE LA ESPERANZA	SECRETARIA GENERAL	Resoluciones de Alcaldia (TOMO LXI) Contiene: 1-3 / N° 1302-1326	7/10/2021	13/10/2021	0.08 m	ARCHIVADOR DE PALANCA
MUNICIPALIDAD DISTRITAL DE LA ESPERANZA	SECRETARIA GENERAL	Resoluciones de Alcaldia (TOMO LXII) Contiene: 1 / N° 1327-1350	14/10/2021	20/10/2021	0.08 m	ARCHIVADOR DE PALANCA
MUNICIPALIDAD DISTRITAL DE LA ESPERANZA	SECRETARIA GENERAL	Resoluciones de Alcaldia (TOMO LXIII) Contiene: 1 / N° 1351-1367	20/10/2021	21/10/2021	0.08 m	ARCHIVADOR DE PALANCA
MUNICIPALIDAD DISTRITAL DE LA ESPERANZA	SECRETARIA GENERAL	Resoluciones de Alcaldia (TOMO LXIV) Contiene: 1 / N° 1368-1390	21/10/2021	29/10/2021	0.08 m	ARCHIVADOR DE PALANCA
MUNICIPALIDAD DISTRITAL DE LA ESPERANZA	SECRETARIA GENERAL	Resoluciones de Alcaldia (TOMO LXV) Contiene: 1 / N° 1391-1434	29/10/2021	5/11/2021	0.08 m	ARCHIVADOR DE PALANCA
MUNICIPALIDAD DISTRITAL DE LA ESPERANZA	SECRETARIA GENERAL	Resoluciones de Alcaldia (TOMO LXVI) Contiene: 1 / N° 1435-1551	5/11/2021	11/11/2021	0.08 m	ARCHIVADOR DE PALANCA
MUNICIPALIDAD DISTRITAL DE LA ESPERANZA	SECRETARIA GENERAL	Resoluciones de Alcaldia (TOMO LXVII) Contiene: 1-4 / N° 1552-1577	11/11/2021	18/11/2021	0.08 m	ARCHIVADOR DE PALANCA
MUNICIPALIDAD DISTRITAL DE LA ESPERANZA	SECRETARIA GENERAL	Resoluciones de Alcaldia (TOMO LXVIII) Contiene: 1-6 / N° 1578-1607	18/11/2021	23/11/2021	0.08 m	ARCHIVADOR DE PALANCA
MUNICIPALIDAD DISTRITAL DE LA ESPERANZA	SECRETARIA GENERAL	Resoluciones de Alcaldia (TOMO LXIX) Contiene: 1-4 / N° 1608-1626	23/11/2021	26/11/2021	0.08 m	ARCHIVADOR DE PALANCA
MUNICIPALIDAD DISTRITAL DE LA ESPERANZA	SECRETARIA GENERAL	Resoluciones de Alcaldia (TOMO LXX) Contiene: 1 / N° 1627-1633	26/11/2021	26/11/2021	0.08 m	ARCHIVADOR DE PALANCA
MUNICIPALIDAD DISTRITAL DE LA ESPERANZA	SECRETARIA GENERAL	Resoluciones de Alcaldia (TOMO LXXI) Contiene: 1-2 / N° 1634-1650	26/11/2021	30/11/2021	0.08 m	ARCHIVADOR DE PALANCA
MUNICIPALIDAD DISTRITAL DE LA ESPERANZA	SECRETARIA GENERAL	Resoluciones de Alcaldia (TOMO LXXII) Contiene: 1 / N° 1651-1702	30/11/2021	3/12/2021	0.08 m	ARCHIVADOR DE PALANCA
MUNICIPALIDAD DISTRITAL DE LA ESPERANZA	SECRETARIA GENERAL	Resoluciones de Alcaldia (TOMO LXXIII) Contiene: 1 / N° 1703-1722	3/12/2021	6/12/2021	0.08 m	ARCHIVADOR DE PALANCA
MUNICIPALIDAD DISTRITAL DE LA ESPERANZA	SECRETARIA GENERAL	Resoluciones de Alcaldia (TOMO LXXIV) Contiene: 1 / N° 1723-1743	6/12/2021	14/12/2021	0.08 m	ARCHIVADOR DE PALANCA
MUNICIPALIDAD DISTRITAL DE LA ESPERANZA	SECRETARIA GENERAL	Resoluciones de Alcaldia (TOMO LXXV) Contiene: 1 / N° 1744-1784	14/12/2021	17/12/2021	0.08 m	ARCHIVADOR DE PALANCA
MUNICIPALIDAD DISTRITAL DE LA ESPERANZA	SECRETARIA GENERAL	Resoluciones de Alcaldia (TOMO LXXVI) Contiene: 1 / N° 1785-1804	17/12/2021	23/12/2021	0.08 m	ARCHIVADOR DE PALANCA
MUNICIPALIDAD DISTRITAL DE LA ESPERANZA	SECRETARIA GENERAL	Resoluciones de Alcaldia (TOMO LXXVII) Contiene: 1-3 / N° 1805-1820	23/12/2021	28/12/2021	0.08 m	ARCHIVADOR DE PALANCA
MUNICIPALIDAD DISTRITAL DE LA ESPERANZA	SECRETARIA GENERAL	Resoluciones de Alcaldia (TOMO LXXVIII) Contiene: 1-2 / N° 1821-1852	28/12/2021	30/12/2021	0.08 m	ARCHIVADOR DE PALANCA
MUNICIPALIDAD DISTRITAL DE LA ESPERANZA	SECRETARIA GENERAL	Resoluciones de Alcaldia (TOMO LXXIX) Contiene: 1-5 / N° 1853-1878	30/12/2021	31/12/2021	0.08 m	ARCHIVADOR DE PALANCA
MUNICIPALIDAD DISTRITAL DE LA ESPERANZA	SECRETARIA GENERAL	Resoluciones de Alcaldia (TOMO XVII) Contiene: 1 / N° 330-339	21/04/2022	22/04/2022	0.08 m	ARCHIVADOR DE PALANCA
MUNICIPALIDAD DISTRITAL DE LA ESPERANZA	SECRETARIA GENERAL	Resoluciones de Alcaldia (TOMO XVIII) Contiene: 1 / N° 340-366	22/04/2022	28/04/2022	0.08 m	ARCHIVADOR DE PALANCA
MUNICIPALIDAD DISTRITAL DE LA ESPERANZA	SECRETARIA GENERAL	Resoluciones de Alcaldia (TOMO XIX) Contiene: 1 / N° 367-379	28/04/2022	29/04/2022	0.08 m	ARCHIVADOR DE PALANCA
MUNICIPALIDAD DISTRITAL DE LA ESPERANZA	SECRETARIA GENERAL	Resoluciones de Alcaldia (TOMO XX) Contiene: 1 / N° 380-392	29/04/2022	4/05/2022	0.08 m	ARCHIVADOR DE PALANCA
MUNICIPALIDAD DISTRITAL DE LA ESPERANZA	SECRETARIA GENERAL	Resoluciones de Alcaldia (TOMO XXI) Contiene: 1 / N° 393-434	4/05/2022	13/05/2022	0.08 m	ARCHIVADOR DE PALANCA
MUNICIPALIDAD DISTRITAL DE LA ESPERANZA	SECRETARIA GENERAL	Resoluciones de Alcaldia (TOMO XXII) Contiene: 1 / N° 393-434	13/05/2022	19/05/2022	0.08 m	ARCHIVADOR DE PALANCA
MUNICIPALIDAD DISTRITAL DE LA ESPERANZA	SECRETARIA GENERAL	Resoluciones de Alcaldia (TOMO XXIII) Contiene: 1 / N° 451-476	19/05/2022	2/06/2022	0.08 m	ARCHIVADOR DE PALANCA
MUNICIPALIDAD DISTRITAL DE LA ESPERANZA	SECRETARIA GENERAL	Resoluciones de Alcaldia (TOMO XXIV) Contiene: 1 / N° 477-499	2/06/2022	9/06/2022	0.08 m	ARCHIVADOR DE PALANCA
MUNICIPALIDAD DISTRITAL DE LA ESPERANZA	UNIDAD DE ATENCIÓN AL USUARIO Y TRÁMITE DOCUMENTARIO	CARGOS REG. EXP.INGRESADOS-	2/01/2019	30/12/2019	0.08 m	ARCHIVADOR DE PALANCA
MUNICIPALIDAD DISTRITAL DE LA ESPERANZA	UNIDAD DE ATENCIÓN AL USUARIO Y TRÁMITE DOCUMENTARIO	CARGOS REG. EXP.INGRESADOS-	7/01/2019	31/12/2019	0.08 m	ARCHIVADOR DE PALANCA
MUNICIPALIDAD DISTRITAL DE LA ESPERANZA	UNIDAD DE ATENCIÓN AL USUARIO Y TRÁMITE DOCUMENTARIO	CARGOS REG. EXP.INGRESADOS-	8/01/2019	15/12/2019	0.08 m	ARCHIVADOR DE PALANCA
MUNICIPALIDAD DISTRITAL DE LA ESPERANZA	UNIDAD DE ATENCIÓN AL USUARIO Y TRÁMITE DOCUMENTARIO	CARGOS REG. EXP.INGRESADOS-			0.08 m	ARCHIVADOR DE PALANCA
MUNICIPALIDAD DISTRITAL DE LA ESPERANZA	UNIDAD DE ATENCIÓN AL USUARIO Y TRÁMITE DOCUMENTARIO	INFORMES emitidos	4/03/2019	15/11/2019	0.08 m	ARCHIVADOR DE PALANCA

MUNICIPALIDAD DISTRITAL DE LA ESPERANZA	UNIDAD DE ATENCIÓN AL USUARIO Y TRÁMITE DOCUMENTARIO	PEDIDOS emitidos	14/01/2019	19/11/2019	0.08 m	ARCHIVADOR DE PALANCA
MUNICIPALIDAD DISTRITAL DE LA ESPERANZA	UNIDAD DE ATENCIÓN AL USUARIO Y TRÁMITE DOCUMENTARIO	MEMORANDO RECIBIDO	2/01/2019	6/12/2019	0.08 m	ARCHIVADOR DE PALANCA
MUNICIPALIDAD DISTRITAL DE LA ESPERANZA	UNIDAD DE ATENCIÓN AL USUARIO Y TRÁMITE DOCUMENTARIO	MEMORANDO MULTIPLE RECIBIDOS	15/08/2019	6/12/2019	0.08 m	ARCHIVADOR DE PALANCA
MUNICIPALIDAD DISTRITAL DE LA ESPERANZA	UNIDAD DE ATENCIÓN AL USUARIO Y TRÁMITE DOCUMENTARIO	RESOLUCION DE ALCALDIA RECIBIDOS	19/02/2019	11/12/2019	0.08 m	ARCHIVADOR DE PALANCA
MUNICIPALIDAD DISTRITAL DE LA ESPERANZA	UNIDAD DE ATENCIÓN AL USUARIO Y TRÁMITE DOCUMENTARIO	OFICIO CIRCULAR RECIBIDOS	6/11/2019		0.08 m	ARCHIVADOR DE PALANCA
MUNICIPALIDAD DISTRITAL DE LA ESPERANZA	UNIDAD DE ATENCIÓN AL USUARIO Y TRÁMITE DOCUMENTARIO	ORDENANZA MUNICIPAL RECIBIDOS	10/04/2019		0.08 m	ARCHIVADOR DE PALANCA
MUNICIPALIDAD DISTRITAL DE LA ESPERANZA	UNIDAD DE ATENCIÓN AL USUARIO Y TRÁMITE DOCUMENTARIO	CARGOS REG. EXP.INGRESADOS	7/01/2020	30/12/2020	0.08 m	ARCHIVADOR DE PALANCA
MUNICIPALIDAD DISTRITAL DE LA ESPERANZA	UNIDAD DE ATENCIÓN AL USUARIO Y TRÁMITE DOCUMENTARIO	CARGOS REG. EXP.INGRESADOS	10/01/2020	30/12/2020	0.08 m	ARCHIVADOR DE PALANCA
MUNICIPALIDAD DISTRITAL DE LA ESPERANZA	UNIDAD DE ATENCIÓN AL USUARIO Y TRÁMITE DOCUMENTARIO	CARGOS REG. EXP.INGRESADOS	2/01/2020	30/12/2020	0.08 m	ARCHIVADOR DE PALANCA
MUNICIPALIDAD DISTRITAL DE LA ESPERANZA	UNIDAD DE ATENCIÓN AL USUARIO Y TRÁMITE DOCUMENTARIO	CARGOS REG. EXP.INGRESADOS	7/01/2020	30/12/2020	0.08 m	ARCHIVADOR DE PALANCA
MUNICIPALIDAD DISTRITAL DE LA ESPERANZA	UNIDAD DE ATENCIÓN AL USUARIO Y TRÁMITE DOCUMENTARIO	INFORMES	21/08/2020		0.08 m	ARCHIVADOR DE PALANCA
MUNICIPALIDAD DISTRITAL DE LA ESPERANZA	UNIDAD DE ATENCIÓN AL USUARIO Y TRÁMITE DOCUMENTARIO	PEDIDOS	6/02/2020		0.08 m	ARCHIVADOR DE PALANCA
MUNICIPALIDAD DISTRITAL DE LA ESPERANZA	UNIDAD DE ATENCIÓN AL USUARIO Y TRÁMITE DOCUMENTARIO	CARGOS REG. EXP.INGRESADOS	2/01/2021	30/12/2021	0.08 m	ARCHIVADOR DE PALANCA
MUNICIPALIDAD DISTRITAL DE LA ESPERANZA	UNIDAD DE ATENCIÓN AL USUARIO Y TRÁMITE DOCUMENTARIO	CARGOS REG. EXP.INGRESADOS	2/01/2021	30/12/2021	0.08 m	ARCHIVADOR DE PALANCA
MUNICIPALIDAD DISTRITAL DE LA ESPERANZA	UNIDAD DE ATENCIÓN AL USUARIO Y TRÁMITE DOCUMENTARIO	CARGOS REG. EXP.INGRESADOS	2/01/2021	30/06/2021	0.08 m	ARCHIVADOR DE PALANCA
MUNICIPALIDAD DISTRITAL DE LA ESPERANZA	UNIDAD DE ATENCIÓN AL USUARIO Y TRÁMITE DOCUMENTARIO	CARGOS REG. EXP.INGRESADOS	1/07/2021	28/12/2021	0.08 m	ARCHIVADOR DE PALANCA
MUNICIPALIDAD DISTRITAL DE LA ESPERANZA	UNIDAD DE ATENCIÓN AL USUARIO Y TRÁMITE DOCUMENTARIO	INFORMES-	15/02/2021	10/10/2021	0.08 m	ARCHIVADOR DE PALANCA
MUNICIPALIDAD DISTRITAL DE LA ESPERANZA	UNIDAD DE ATENCIÓN AL USUARIO Y TRÁMITE DOCUMENTARIO	PEDIDOS-	18/03/2021	18/03/2021	0.08 m	ARCHIVADOR DE PALANCA
MUNICIPALIDAD DISTRITAL DE LA ESPERANZA	UNIDAD DE ATENCIÓN AL USUARIO Y TRÁMITE DOCUMENTARIO	MEMORANDO RECIBIDOS	23/03/2021	6/12/2021	0.08 m	ARCHIVADOR DE PALANCA
MUNICIPALIDAD DISTRITAL DE LA ESPERANZA	UNIDAD DE ATENCIÓN AL USUARIO Y TRÁMITE DOCUMENTARIO	MEMO MULTIPLE RECIBIDOS	13.10.21	13/10/2021	0.08 m	ARCHIVADOR DE PALANCA
MUNICIPALIDAD DISTRITAL DE LA ESPERANZA	UNIDAD DE ATENCIÓN AL USUARIO Y TRÁMITE DOCUMENTARIO	RES. DE ALCALDIA RECIBIDOS	6/01/2021	11/12/2021	0.08 m	ARCHIVADOR DE PALANCA
MUNICIPALIDAD DISTRITAL DE LA ESPERANZA	UNIDAD DE ATENCIÓN AL USUARIO Y TRÁMITE DOCUMENTARIO	OFICIO CIRCULAR RECIBIDOS	26.11.21		0.08 m	ARCHIVADOR DE PALANCA
MUNICIPALIDAD DISTRITAL DE LA ESPERANZA	UNIDAD DE ATENCIÓN AL USUARIO Y TRÁMITE DOCUMENTARIO	ACUERDO DE CONCEJO RECIBIDOS	22/12/2021		0.08 m	ARCHIVADOR DE PALANCA
MUNICIPALIDAD DISTRITAL DE LA ESPERANZA	UNIDAD DE ATENCIÓN AL USUARIO Y TRÁMITE DOCUMENTARIO	CARGOS REG. EXP.INGRESADOS-8 CM	4/01/2022	31/05/2022	0.08 m	ARCHIVADOR DE PALANCA
MUNICIPALIDAD DISTRITAL DE LA ESPERANZA	UNIDAD DE ATENCIÓN AL USUARIO Y TRÁMITE DOCUMENTARIO	CARGOS REG. EXP.INGRESADOS-8 CM	4/01/2022	31/05/2022	0.08 m	ARCHIVADOR DE PALANCA
MUNICIPALIDAD DISTRITAL DE LA ESPERANZA	UNIDAD DE ATENCIÓN AL USUARIO Y TRÁMITE DOCUMENTARIO	CARGOS REG. EXP.INGRESADOS-8 CM	4/01/2022	31/05/2022	0.08 m	ARCHIVADOR DE PALANCA
MUNICIPALIDAD DISTRITAL DE LA ESPERANZA	UNIDAD DE ATENCIÓN AL USUARIO Y TRÁMITE DOCUMENTARIO	CARGOS REG. EXP.INGRESADOS-8 CM	4/01/2022	31/05/2022	0.08 m	ARCHIVADOR DE PALANCA
MUNICIPALIDAD DISTRITAL DE LA ESPERANZA	UNIDAD DE ATENCIÓN AL USUARIO Y TRÁMITE DOCUMENTARIO	CARGOS REG. EXP.INGRESADOS- 8 CM	4/01/2022	31/05/2022	0.08 m	ARCHIVADOR DE PALANCA
MUNICIPALIDAD DISTRITAL DE LA ESPERANZA	UNIDAD DE ATENCIÓN AL USUARIO Y TRÁMITE DOCUMENTARIO	MEMORANDO EMITIDOS	12/01/2022	31/05/2022	0.08 m	ARCHIVADOR DE PALANCA
MUNICIPALIDAD DISTRITAL DE LA ESPERANZA	UNIDAD DE ATENCIÓN AL USUARIO Y TRÁMITE DOCUMENTARIO	RESOLUCION DE ALCALDIA EMITIDOS	6/01/2022		0.08 m	ARCHIVADOR DE PALANCA
MUNICIPALIDAD DISTRITAL DE LA ESPERANZA	UNIDAD DE ATENCIÓN AL USUARIO Y TRÁMITE DOCUMENTARIO	INFORMES EMITIDOS	3/03/2022	31/05/2022	0.08 m	ARCHIVADOR DE PALANCA
MUNICIPALIDAD DISTRITAL DE LA ESPERANZA	UNIDAD DE ATENCIÓN AL USUARIO Y TRÁMITE DOCUMENTARIO	PEDIDOS EMITIDOS	3/03/2022	31/05/2022	0.08 m	ARCHIVADOR DE PALANCA
MUNICIPALIDAD DISTRITAL DE LA ESPERANZA	UNIDAD DE ATENCIÓN AL USUARIO Y TRÁMITE DOCUMENTARIO	Informes Emitidos / File 01 (001-009)	4/08/2022	22/09/2022	0.05 m	ARCHIVADOR DE PALANCA
MUNICIPALIDAD DISTRITAL DE LA ESPERANZA	UNIDAD DE ATENCIÓN AL USUARIO Y TRÁMITE DOCUMENTARIO	Requerimientos emitidos / File 1 (001-004)	19/08/2022	19/09/2022	0.02 m	ARCHIVADOR DE PALANCA
MUNICIPALIDAD DISTRITAL DE LA ESPERANZA	UNIDAD DE ATENCIÓN AL USUARIO Y TRÁMITE DOCUMENTARIO	Pedidos Emitidos /File 01 (001-004)	31/08/2022	28/09/2022	0.01 m	ARCHIVADOR DE PALANCA
MUNICIPALIDAD DISTRITAL DE LA ESPERANZA	UNIDAD DE ATENCIÓN AL USUARIO Y TRÁMITE DOCUMENTARIO	Cargos Reg. Exp ingresando - Primer Piso / File 1 (9270-16489	1/06/2022	30/09/2022	0.05 m	ARCHIVADOR DE PALANCA
MUNICIPALIDAD DISTRITAL DE LA ESPERANZA	UNIDAD DE ATENCIÓN AL USUARIO Y TRÁMITE DOCUMENTARIO	Cargos Reg. Exp- Ingresando - Segundo Piso / File 1 (9271-164	1/06/2022	30/09/2022	0.05 m	ARCHIVADOR DE PALANCA
MUNICIPALIDAD DISTRITAL DE LA ESPERANZA	UNIDAD DE ATENCIÓN AL USUARIO Y TRÁMITE DOCUMENTARIO	Cargos Reg. Exp- Ingresando - Tercer Piso / File 1 (9281 - 1646	1/06/2022	30/06/2022	0.02 m	ARCHIVADOR DE PALANCA
MUNICIPALIDAD DISTRITAL DE LA ESPERANZA	UNIDAD DE ATENCIÓN AL USUARIO Y TRÁMITE DOCUMENTARIO	Cargos expe. Ingresados - Anexo I / File I (9272 - 16486)	1/06/2022	30/09/2022	0.02 m	ARCHIVADOR DE PALANCA
MUNICIPALIDAD DISTRITAL DE LA ESPERANZA	UNIDAD DE ATENCIÓN AL USUARIO Y TRÁMITE DOCUMENTARIO	Cargos Reg. Exp. Ingresados - Anexo II / File 1 (9274-16455)	1/06/2022	30/09/2022	0.02 m	ARCHIVADOR DE PALANCA
MUNICIPALIDAD DISTRITAL DE LA ESPERANZA	UNIDAD DE ATENCIÓN AL USUARIO Y TRÁMITE DOCUMENTARIO	Cargos Reg. Exp. Ingresados - Observatorio y CDU / File 1 (927	1/06/2022	30/09/2022	0.05 m	ARCHIVADOR DE PALANCA
MUNICIPALIDAD DISTRITAL DE LA ESPERANZA	UNIDAD DE ATENCIÓN AL USUARIO Y TRÁMITE DOCUMENTARIO	Informes Emitidos (320 folios)	10/01/2019	31/12/2019	0.04 m	ARCHIVADOR DE PALANCA
MUNICIPALIDAD DISTRITAL DE LA ESPERANZA	UNIDAD DE ATENCIÓN AL USUARIO Y TRÁMITE DOCUMENTARIO	Requerimientos emitidos (421 folios)	3/01/2019	18/12/2019	0.05 m	ARCHIVADOR DE PALANCA

MUNICIPALIDAD DISTRITAL DE LA ESPERANZA	UNIDAD DE ATENCIÓN AL USUARIO Y TRÁMITE DOCUMENTARIO	Informes emitidos (365 folios)	2/01/2020	31/12/2020	0.04 m	ARCHIVADOR DE PALANCA
MUNICIPALIDAD DISTRITAL DE LA ESPERANZA	UNIDAD DE ATENCIÓN AL USUARIO Y TRÁMITE DOCUMENTARIO	Requerimientos Emitidos (183 folios)	2/01/2020	2/12/2020	0.03 m	ARCHIVADOR DE PALANCA
MUNICIPALIDAD DISTRITAL DE LA ESPERANZA	UNIDAD DE ATENCIÓN AL USUARIO Y TRÁMITE DOCUMENTARIO	Informes Emitidos (349 folios)	20/01/2021	31/12/2021	0.05 m	ARCHIVADOR DE PALANCA
MUNICIPALIDAD DISTRITAL DE LA ESPERANZA	UNIDAD DE ATENCIÓN AL USUARIO Y TRÁMITE DOCUMENTARIO	Requerimientos Emitidos (159 folios)	5/01/2021	28/12/2021	0.03 m	ARCHIVADOR DE PALANCA
MUNICIPALIDAD DISTRITAL DE LA ESPERANZA	UNIDAD DE ATENCIÓN AL USUARIO Y TRÁMITE DOCUMENTARIO	CARGOS REG. EXP.INGRESADOS-8 CM	4/01/2022	31/05/2022	0.08 m	ARCHIVADOR DE PALANCA
MUNICIPALIDAD DISTRITAL DE LA ESPERANZA	UNIDAD DE ATENCIÓN AL USUARIO Y TRÁMITE DOCUMENTARIO	CARGOS REG. EXP.INGRESADOS-8 CM	4/01/2022	31/05/2022	0.08 m	ARCHIVADOR DE PALANCA
MUNICIPALIDAD DISTRITAL DE LA ESPERANZA	UNIDAD DE ATENCIÓN AL USUARIO Y TRÁMITE DOCUMENTARIO	CARGOS REG. EXP.INGRESADOS-8 CM	4/01/2022	31/05/2022	0.08 m	ARCHIVADOR DE PALANCA
MUNICIPALIDAD DISTRITAL DE LA ESPERANZA	UNIDAD DE ATENCIÓN AL USUARIO Y TRÁMITE DOCUMENTARIO	CARGOS REG. EXP.INGRESADOS-8 CM	4/01/2022	31/05/2022	0.08 m	ARCHIVADOR DE PALANCA
MUNICIPALIDAD DISTRITAL DE LA ESPERANZA	UNIDAD DE ATENCIÓN AL USUARIO Y TRÁMITE DOCUMENTARIO	CARGOS REG. EXP.INGRESADOS- 8 CM	4/01/2022	31/05/2022	0.08 m	ARCHIVADOR DE PALANCA
MUNICIPALIDAD DISTRITAL DE LA ESPERANZA	UNIDAD DE ATENCIÓN AL USUARIO Y TRÁMITE DOCUMENTARIO	MEMORANDO EMITIDOS	12/01/2022	31/05/2022	0.08 m	ARCHIVADOR DE PALANCA
MUNICIPALIDAD DISTRITAL DE LA ESPERANZA	UNIDAD DE ATENCIÓN AL USUARIO Y TRÁMITE DOCUMENTARIO	RESOLUCION DE ALCALDIA EMITIDOS	6/01/2022	31/05/2022	0.08 m	ARCHIVADOR DE PALANCA
MUNICIPALIDAD DISTRITAL DE LA ESPERANZA	UNIDAD DE ATENCIÓN AL USUARIO Y TRÁMITE DOCUMENTARIO	INFORMES EMITIDOS	3/03/2022	31/05/2022	0.08 m	ARCHIVADOR DE PALANCA
MUNICIPALIDAD DISTRITAL DE LA ESPERANZA	UNIDAD DE ATENCIÓN AL USUARIO Y TRÁMITE DOCUMENTARIO	PEDIDOS EMITIDOS	3/03/2022	31/05/2022	0.08 m	ARCHIVADOR DE PALANCA
MUNICIPALIDAD DISTRITAL DE LA ESPERANZA	UNIDAD DE ATENCIÓN AL USUARIO Y TRÁMITE DOCUMENTARIO	INFORMES EMITIDOS/FILE 1 (001-021)	4/08/2022	19/12/2022	0.05 mm	ARCHIVADOR DE PALANCA
MUNICIPALIDAD DISTRITAL DE LA ESPERANZA	UNIDAD DE ATENCIÓN AL USUARIO Y TRÁMITE DOCUMENTARIO	REQUERIMIENTOS EMITIDOS/FILE 1 (001-006)	19/08/2022	19/12/2022	0.02mm	ARCHIVADOR DE PALANCA
MUNICIPALIDAD DISTRITAL DE LA ESPERANZA	UNIDAD DE ATENCIÓN AL USUARIO Y TRÁMITE DOCUMENTARIO	PEDIDO EMITIDOS/FILE 1 (001-003)	31/08/2022	19/12/2022	0.01 mm	ARCHIVADOR DE PALANCA
MUNICIPALIDAD DISTRITAL DE LA ESPERANZA	UNIDAD DE ATENCIÓN AL USUARIO Y TRÁMITE DOCUMENTARIO	CARGOS REG. EXP.INGRESADOS-PRIMER PISO/FILE 1(9	1/06/2022	19/12/2022	0.05 mm	ARCHIVADOR DE PALANCA
MUNICIPALIDAD DISTRITAL DE LA ESPERANZA	UNIDAD DE ATENCIÓN AL USUARIO Y TRÁMITE DOCUMENTARIO	CARGOS REG. EXP.INGRESADOS-SEGUNDO PISO/FILE 1	1/06/2022	19/12/2022	0.05 mm	ARCHIVADOR DE PALANCA
MUNICIPALIDAD DISTRITAL DE LA ESPERANZA	UNIDAD DE ATENCIÓN AL USUARIO Y TRÁMITE DOCUMENTARIO	CARGOS REG. EXP.INGRESADOS-TERCER PISO PISO/FIL	1/06/2022	19/12/2022	0.02 mm	ARCHIVADOR DE PALANCA
MUNICIPALIDAD DISTRITAL DE LA ESPERANZA	UNIDAD DE ATENCIÓN AL USUARIO Y TRÁMITE DOCUMENTARIO	CARGOS REG. EXP.INGRESADOS-CUARTO PISO/FILE 1(1	1/06/2022	19/12/2022	0.02 mm	ARCHIVADOR DE PALANCA
MUNICIPALIDAD DISTRITAL DE LA ESPERANZA	UNIDAD DE ATENCIÓN AL USUARIO Y TRÁMITE DOCUMENTARIO	CARGOS REG. EXP.INGRESADOS-ANEXO I/FILE 1(9272-	1/06/2022	19/12/2022	0.02 mm	ARCHIVADOR DE PALANCA
MUNICIPALIDAD DISTRITAL DE LA ESPERANZA	UNIDAD DE ATENCIÓN AL USUARIO Y TRÁMITE DOCUMENTARIO	CARGOS REG. EXP.INGRESADOS-ANEXO II/FILE 1(9274-	1/06/2022	19/12/2022	0.02 mm	ARCHIVADOR DE PALANCA
MUNICIPALIDAD DISTRITAL DE LA ESPERANZA	UNIDAD DE ATENCIÓN AL USUARIO Y TRÁMITE DOCUMENTARIO	CARGOS REG. EXP.INGRESADOS-OBSERVATORIO Y CDU	1/06/2022	19/12/2022	0.5 mm	ARCHIVADOR DE PALANCA
MUNICIPALIDAD DISTRITAL DE LA ESPERANZA	UNIDAD DE ATENCIÓN AL USUARIO Y TRÁMITE DOCUMENTARIO	CARGOS REG. EXP.INGRESADOS-OBSERVATORIO Y CDU	1/09/2022	19/12/2022	0.5 mm	ARCHIVADOR DE PALANCA
MUNICIPALIDAD DISTRITAL DE LA ESPERANZA	UNIDAD DE REGISTRO CIVIL	INFORME EMITIDOS	2/01/2019	30/12/2019	0.09 m	ARCHIVADOR DE PALANCA
MUNICIPALIDAD DISTRITAL DE LA ESPERANZA	UNIDAD DE REGISTRO CIVIL	PEDIDOS EMITIDOS	11/01/2019	19/12/2019	0.03 m	ARCHIVADOR DE PALANCA
MUNICIPALIDAD DISTRITAL DE LA ESPERANZA	UNIDAD DE REGISTRO CIVIL	RESOLUCIONES	2/01/2019	24/12/2019	0.08 m	ARCHIVADOR DE PALANCA
MUNICIPALIDAD DISTRITAL DE LA ESPERANZA	UNIDAD DE REGISTRO CIVIL	REQUERIMIENTOS	19/02/2019	21/11/2019	0.02 m	ARCHIVADOR DE PALANCA
MUNICIPALIDAD DISTRITAL DE LA ESPERANZA	UNIDAD DE REGISTRO CIVIL	OFICIOS EMITIDOS I	2/01/2019	26/04/2019	0.18 m	ARCHIVADOR DE PALANCA
MUNICIPALIDAD DISTRITAL DE LA ESPERANZA	UNIDAD DE REGISTRO CIVIL	OFICIOS EMITIDOS II	26/04/2019	2/09/2019	0.17 m	ARCHIVADOR DE PALANCA
MUNICIPALIDAD DISTRITAL DE LA ESPERANZA	UNIDAD DE REGISTRO CIVIL	OFICIOS EMITIDOS III	3/09/2019	27/12/2019	0.24 m	ARCHIVADOR DE PALANCA
MUNICIPALIDAD DISTRITAL DE LA ESPERANZA	UNIDAD DE REGISTRO CIVIL	CARTAS EMITIDAS	4/04/2019	11/12/2019	0.01 m	ARCHIVADOR DE PALANCA
MUNICIPALIDAD DISTRITAL DE LA ESPERANZA	UNIDAD DE REGISTRO CIVIL	INFORMES EMITIDOS	2/01/2019	31/12/2019	0.12 m	ARCHIVADOR DE PALANCA
MUNICIPALIDAD DISTRITAL DE LA ESPERANZA	UNIDAD DE REGISTRO CIVIL	PEDIDOS EMITIDOS	3/01/2020	17/12/2020	0.01 m	ARCHIVADOR DE PALANCA
MUNICIPALIDAD DISTRITAL DE LA ESPERANZA	UNIDAD DE REGISTRO CIVIL	RESOLUCIONES	2/01/2020	23/12/2020	0.02 m	ARCHIVADOR DE PALANCA
MUNICIPALIDAD DISTRITAL DE LA ESPERANZA	UNIDAD DE REGISTRO CIVIL	REQUERIMIENTOS	8/01/2020	26/11/2020	0.03 m	ARCHIVADOR DE PALANCA
MUNICIPALIDAD DISTRITAL DE LA ESPERANZA	UNIDAD DE REGISTRO CIVIL	OFICIOS I	3/01/2020	4/03/2020	0.11 m	ARCHIVADOR DE PALANCA
MUNICIPALIDAD DISTRITAL DE LA ESPERANZA	UNIDAD DE REGISTRO CIVIL	OFICIOS II	10/03/2020	23/12/2020	0.12 m	ARCHIVADOR DE PALANCA
MUNICIPALIDAD DISTRITAL DE LA ESPERANZA	UNIDAD DE REGISTRO CIVIL	INFORMES	12/01/2021	28/12/2021	0.10 m	ARCHIVADOR DE PALANCA
MUNICIPALIDAD DISTRITAL DE LA ESPERANZA	UNIDAD DE REGISTRO CIVIL	PEDIDOS	15/01/2021	16/12/2021	0.02 m	ARCHIVADOR DE PALANCA
MUNICIPALIDAD DISTRITAL DE LA ESPERANZA	UNIDAD DE REGISTRO CIVIL	RESOLUCIONES	8/01/2021	20/12/2021	0.06 m	ARCHIVADOR DE PALANCA
MUNICIPALIDAD DISTRITAL DE LA ESPERANZA	UNIDAD DE REGISTRO CIVIL	REQUERIMIENTOS	18/01/2021	13/09/2021	0.02 m	ARCHIVADOR DE PALANCA
MUNICIPALIDAD DISTRITAL DE LA ESPERANZA	UNIDAD DE REGISTRO CIVIL	OFICIOS I	5/01/2021	5/03/2021	0.12 m	ARCHIVADOR DE PALANCA

MUNICIPALIDAD DISTRITAL DE LA ESPERANZA	UNIDAD DE REGISTRO CIVIL	OFICIOS II	5/03/2021	24/06/2021	0.12 m	ARCHIVADOR DE PALANCA
MUNICIPALIDAD DISTRITAL DE LA ESPERANZA	UNIDAD DE REGISTRO CIVIL	OFICIOS III	2/07/2021	22/12/2021	0.13 m	ARCHIVADOR DE PALANCA
MUNICIPALIDAD DISTRITAL DE LA ESPERANZA	UNIDAD DE REGISTRO CIVIL	CARTAS	3/03/2021	14/06/2021	0.001 m	ARCHIVADOR DE PALANCA
MUNICIPALIDAD DISTRITAL DE LA ESPERANZA	UNIDAD DE REGISTRO CIVIL	INFORME EMITIDOS I / File I (001-071)	5/01/2022	7/12/2022	0.028 m	ARCHIVADOR DE PALANCA
MUNICIPALIDAD DISTRITAL DE LA ESPERANZA	UNIDAD DE REGISTRO CIVIL	PEDIDOS EMITIDOS I / File I (001-021)	14/01/2022	7/12/2022	0.08 m	ARCHIVADOR DE PALANCA
MUNICIPALIDAD DISTRITAL DE LA ESPERANZA	UNIDAD DE REGISTRO CIVIL	RESOLUCIONES I / FiLE I (001-077)	4/01/2022	16/12/2022	0.02 m	ARCHIVADOR DE PALANCA
MUNICIPALIDAD DISTRITAL DE LA ESPERANZA	UNIDAD DE REGISTRO CIVIL	REQUERIMIENTOS I / File I (001-020)	23/02/2022	30/11/2022	0.02 m	ARCHIVADOR DE PALANCA
MUNICIPALIDAD DISTRITAL DE LA ESPERANZA	UNIDAD DE REGISTRO CIVIL	OFICIOS I (001-129)	5/01/2022	10/03/2022	0.18 m	ARCHIVADOR DE PALANCA
MUNICIPALIDAD DISTRITAL DE LA ESPERANZA	UNIDAD DE REGISTRO CIVIL	OFICIOS II (130-300)	15/03/2022	22/06/2022	0.08 m	ARCHIVADOR DE PALANCA
MUNICIPALIDAD DISTRITAL DE LA ESPERANZA	UNIDAD DE REGISTRO CIVIL	OFICIOS III (301-399)	22/06/2022	30/09/2022	0.07 m	ARCHIVADOR DE PALANCA
MUNICIPALIDAD DISTRITAL DE LA ESPERANZA	UNIDAD DE REGISTRO CIVIL	OFICIOS IV (400-483)	5/10/2022	15/12/2022	0.03 m	ARCHIVADOR DE PALANCA
MUNICIPALIDAD DISTRITAL DE LA ESPERANZA	Unidad de Participación Vecinal	Requerimientos Emitidos / 01-54 (60 folios)	14/02/2019	27/12/2019	0.06 m	ARCHIVADOR DE PALANCA
MUNICIPALIDAD DISTRITAL DE LA ESPERANZA	Unidad de Participación Vecinal	Informes Emitidos / 01-185 (189 folios)	2/01/2019	31/12/2019	0.13 m	ARCHIVADOR DE PALANCA
MUNICIPALIDAD DISTRITAL DE LA ESPERANZA	Unidad de Participación Vecinal	Requerimientos Emitidos/ 01-67 (201 folios)	26/02/2020	27/11/2020	0.10 m	ARCHIVADOR DE PALANCA
MUNICIPALIDAD DISTRITAL DE LA ESPERANZA	Unidad de Participación Vecinal	Informes Emitidos / 01-151 (160 folios)	5/01/2020	31/12/2020	0.12 m	ARCHIVADOR DE PALANCA
MUNICIPALIDAD DISTRITAL DE LA ESPERANZA	Unidad de Participación Vecinal	Requerimientos/ 01-100 (186 folios)	15/01/2021	16/12/2021	0.15 m	ARCHIVADOR DE PALANCA
MUNICIPALIDAD DISTRITAL DE LA ESPERANZA	Unidad de Participación Vecinal	Informes Emitidos / 01-165 (175 folios)	5/01/2021	31/12/2021	0.12 m	ARCHIVADOR DE PALANCA
MUNICIPALIDAD DISTRITAL DE LA ESPERANZA	Unidad de Participación Vecinal	Informes Emitidos / 01-101 (137 folios)	12/01/2022	29/09/2022	0.09 m	ARCHIVADOR DE PALANCA
MUNICIPALIDAD DISTRITAL DE LA ESPERANZA	Unidad de Participación Vecinal	Requerimientos Emitidos / 01-27 (86 folios)	20/01/2022	16/09/2022	0.06 m	ARCHIVADOR DE PALANCA
MUNICIPALIDAD DISTRITAL DE LA ESPERANZA	Unidad del Programa Vaso de Leche	INFORMES REMITIDOS I	3/02/2019	25/06/2019	0.05 m	ARCHIVADOR DE PALANCA
MUNICIPALIDAD DISTRITAL DE LA ESPERANZA	Unidad del Programa Vaso de Leche	INFORMES REMITIDOS II	2/07/2019	31/12/2019	0.052 m	ARCHIVADOR DE PALANCA
MUNICIPALIDAD DISTRITAL DE LA ESPERANZA	Unidad del Programa Vaso de Leche	PEDIDOS/CARTAS/OFICIOS	3/01/2019	27/12/2019	0.037 m	ARCHIVADOR DE PALANCA
MUNICIPALIDAD DISTRITAL DE LA ESPERANZA	Unidad del Programa Vaso de Leche	CARGOS/REPARTOS COMUNICADOS	1/01/2019	31/12/2019	0.032 m	ARCHIVADOR DE PALANCA
MUNICIPALIDAD DISTRITAL DE LA ESPERANZA	Unidad del Programa Vaso de Leche	SUPERVISIONES I	22/01/2019	26/06/2019	0.042 m	ARCHIVADOR DE PALANCA
MUNICIPALIDAD DISTRITAL DE LA ESPERANZA	Unidad del Programa Vaso de Leche	SUPERVISIONES II	1/07/2019	30/09/2019	0.031 m	ARCHIVADOR DE PALANCA
MUNICIPALIDAD DISTRITAL DE LA ESPERANZA	Unidad del Programa Vaso de Leche	SUPERVISIONES III	1/10/2019	20/12/2019	0.015 m	ARCHIVADOR DE PALANCA
MUNICIPALIDAD DISTRITAL DE LA ESPERANZA	Unidad del Programa Vaso de Leche	PECOSAS ENERO/FEBRERO/MARZO	5/01/2019	5/03/2019	0.045 m	ARCHIVADOR DE PALANCA
MUNICIPALIDAD DISTRITAL DE LA ESPERANZA	Unidad del Programa Vaso de Leche	PECOSAS ABRIL/MAYO/JUNIO	29/03/2019	29/05/2019	0.033 m	ARCHIVADOR DE PALANCA
MUNICIPALIDAD DISTRITAL DE LA ESPERANZA	Unidad del Programa Vaso de Leche	PECOSAS JULIO/AGOSTO/SETIEMBRE	27/06/2019	27/08/2019	0.04 m	ARCHIVADOR DE PALANCA
MUNICIPALIDAD DISTRITAL DE LA ESPERANZA	Unidad del Programa Vaso de Leche	PECOSAS OCTUBRE/NOVIEMBRE/DICIEMBRE	26/09/2019	30/12/2019	0.046 m	ARCHIVADOR DE PALANCA
MUNICIPALIDAD DISTRITAL DE LA ESPERANZA	Unidad del Programa Vaso de Leche	INFORMES REMITIDOS I	6/01/2020	22/07/2020	0.046 m	ARCHIVADOR DE PALANCA
MUNICIPALIDAD DISTRITAL DE LA ESPERANZA	Unidad del Programa Vaso de Leche	INFORMES REMITIDOS II	22/07/2020	30/12/2020	0.046 m	ARCHIVADOR DE PALANCA
MUNICIPALIDAD DISTRITAL DE LA ESPERANZA	Unidad del Programa Vaso de Leche	PEDIDOS/CARTAS/OFICIOS	6/01/2020	18/12/2020	0.014 m	ARCHIVADOR DE PALANCA
MUNICIPALIDAD DISTRITAL DE LA ESPERANZA	Unidad del Programa Vaso de Leche	CARGOS/REPARTOS COMUNICADOS	1/01/2020	31/12/2020	0.037 m	ARCHIVADOR DE PALANCA
MUNICIPALIDAD DISTRITAL DE LA ESPERANZA	Unidad del Programa Vaso de Leche	SUPERVICIONES I	2/01/2020	31/07/2020	0.041 m	ARCHIVADOR DE PALANCA
MUNICIPALIDAD DISTRITAL DE LA ESPERANZA	Unidad del Programa Vaso de Leche	SUPERVICIONES II	3/08/2020	31/12/2020	0.041 m	ARCHIVADOR DE PALANCA
MUNICIPALIDAD DISTRITAL DE LA ESPERANZA	Unidad del Programa Vaso de Leche	PECOSAS ENERO/FEBRERO/MARZO	30/12/2020	5/03/2020	0.043 m	ARCHIVADOR DE PALANCA
MUNICIPALIDAD DISTRITAL DE LA ESPERANZA	Unidad del Programa Vaso de Leche	PECOSAS MARZO/ABRIL	7/03/2020	11/04/2020	0.046 m	ARCHIVADOR DE PALANCA
MUNICIPALIDAD DISTRITAL DE LA ESPERANZA	Unidad del Programa Vaso de Leche	PECOSAS MAYO/JUNIO	11/05/2020	27/05/2020	0.043 m	ARCHIVADOR DE PALANCA
MUNICIPALIDAD DISTRITAL DE LA ESPERANZA	Unidad del Programa Vaso de Leche	PECOSAS JULIO/AGOSTO/SETIEMBRE	29/06/2020	28/08/2020	0.055 m	ARCHIVADOR DE PALANCA
MUNICIPALIDAD DISTRITAL DE LA ESPERANZA	Unidad del Programa Vaso de Leche	PECOSAS OCTUBRE/NOVIEMBRE/DICIEMBRE	29/09/2020	26/11/2020	0.045 m	ARCHIVADOR DE PALANCA
MUNICIPALIDAD DISTRITAL DE LA ESPERANZA	Unidad del Programa Vaso de Leche	INFORMES REMITIDOS I	5/01/2021	1/06/2021	0.044 m	ARCHIVADOR DE PALANCA
MUNICIPALIDAD DISTRITAL DE LA ESPERANZA	Unidad del Programa Vaso de Leche	INFORMES REMITIDOS II	1/06/2021	31/12/2021	0.05 m	ARCHIVADOR DE PALANCA

MUNICIPALIDAD DISTRITAL DE LA ESPERANZA	Unidad del Programa Vaso de Leche	PEDIDOS/CARTAS/OFICIOS	11/01/2021	15/12/2021	0.018 m	ARCHIVADOR DE PALANCA
MUNICIPALIDAD DISTRITAL DE LA ESPERANZA	Unidad del Programa Vaso de Leche	CARGOS/REPARTOS COMUNICADOS	11/01/2021	31/12/2021	0.039 m	ARCHIVADOR DE PALANCA
MUNICIPALIDAD DISTRITAL DE LA ESPERANZA	Unidad del Programa Vaso de Leche	SUPERVICIONES I	4/01/2021	30/06/2021	0.048 m	ARCHIVADOR DE PALANCA
MUNICIPALIDAD DISTRITAL DE LA ESPERANZA	Unidad del Programa Vaso de Leche	SUPERVICIONES II	1/07/2021	30/09/2021	0.044 m	ARCHIVADOR DE PALANCA
MUNICIPALIDAD DISTRITAL DE LA ESPERANZA	Unidad del Programa Vaso de Leche	SUPERVICIONES III	4/10/2021	31/12/2021	0.035 m	ARCHIVADOR DE PALANCA
MUNICIPALIDAD DISTRITAL DE LA ESPERANZA	Unidad del Programa Vaso de Leche	PECOSAS ENERO/FEBRERO	29/12/2021	2/02/2021	0.054 m	ARCHIVADOR DE PALANCA
MUNICIPALIDAD DISTRITAL DE LA ESPERANZA	Unidad del Programa Vaso de Leche	PECOSAS MARZO/ABRIL/MAYO	26/02/2021	29/04/2021	0.048 m	ARCHIVADOR DE PALANCA
MUNICIPALIDAD DISTRITAL DE LA ESPERANZA	Unidad del Programa Vaso de Leche	PECOSAS JUNIO/JULIO/AGOSTO	27/05/2021	27/07/2021	0.055 m	ARCHIVADOR DE PALANCA
MUNICIPALIDAD DISTRITAL DE LA ESPERANZA	Unidad del Programa Vaso de Leche	PECOSAS SETIEMBRE/OCTUBRE/NOVIEMBRE	26/08/2021	30/10/2021	0.05 m	ARCHIVADOR DE PALANCA
MUNICIPALIDAD DISTRITAL DE LA ESPERANZA	Unidad del Programa Vaso de Leche	PECOSAS DICIEMBRE	29/11/2021	31/12/2021	0.03 m	ARCHIVADOR DE PALANCA
MUNICIPALIDAD DISTRITAL DE LA ESPERANZA	Unidad del Programa Vaso de Leche	REPORTE PADRONES DE BENEFICIARIOS	13/01/2021	3/11/2021	0.036 m	ARCHIVADOR DE PALANCA
MUNICIPALIDAD DISTRITAL DE LA ESPERANZA	Unidad del Programa Vaso de Leche	INFORMES REMITIDOS I	5/01/2022	19/05/2022	0.052 m	ARCHIVADOR DE PALANCA
MUNICIPALIDAD DISTRITAL DE LA ESPERANZA	Unidad del Programa Vaso de Leche	INFORMES REMITIDOS II	20/05/2022	30/09/2022	0.042m	ARCHIVADOR DE PALANCA
MUNICIPALIDAD DISTRITAL DE LA ESPERANZA	Unidad del Programa Vaso de Leche	PEDIDOS/CARTAS/OFICIOS	12/01/2022	29/09/2022	0.015 m	ARCHIVADOR DE PALANCA
MUNICIPALIDAD DISTRITAL DE LA ESPERANZA	Unidad del Programa Vaso de Leche	CARGOS/REPARTOS COMUNICADOS	8/03/2022	30/06/2022	0.013 m	ARCHIVADOR DE PALANCA
MUNICIPALIDAD DISTRITAL DE LA ESPERANZA	Unidad del Programa Vaso de Leche	SUPERVICIONES I	4/01/2022	12/09/2022	0.054 m	ARCHIVADOR DE PALANCA
MUNICIPALIDAD DISTRITAL DE LA ESPERANZA	Unidad del Programa Vaso de Leche	PECOSAS ENERO/FEBRERO/MARZO	28/12/2022	28/02/2022	0.054 m	ARCHIVADOR DE PALANCA
MUNICIPALIDAD DISTRITAL DE LA ESPERANZA	Unidad del Programa Vaso de Leche	PECOSAS ABRIL/MAYO/JUNIO	29/03/2022	31/05/2022	0.054 m	ARCHIVADOR DE PALANCA
MUNICIPALIDAD DISTRITAL DE LA ESPERANZA	Unidad del Programa Vaso de Leche	PECOSAS JULIO/AGOSTO/SEPTIEMBRE	28/06/2022	26/08/2022	0.054 m	ARCHIVADOR DE PALANCA
MUNICIPALIDAD DISTRITAL DE LA ESPERANZA	Unidad del Programa Vaso de Leche	REPORTE PADRONES DE BENEFICIARIOS	27/01/2022	30/09/2022	0.03 m	ARCHIVADOR DE PALANCA
MUNICIPALIDAD DISTRITAL DE LA ESPERANZA	Gerencia de Administración y Finanzas	**Informes emitidos** File 1 (082-131)	25/04/2019	25/06/2019	0.03 m	ARCHIVADOR DE PALANCA
MUNICIPALIDAD DISTRITAL DE LA ESPERANZA	Gerencia de Administración y Finanzas	**Informes emitidos** File 2 (134-247)	20/08/2019	30/12/2019	0.04 m	ARCHIVADOR DE PALANCA
MUNICIPALIDAD DISTRITAL DE LA ESPERANZA	Gerencia de Administración y Finanzas	**Resoluciones Gerenciales** File 1 (030-042)	10/10/2019	27/12/2019	0.005 m	ARCHIVADOR DE PALANCA
MUNICIPALIDAD DISTRITAL DE LA ESPERANZA	Gerencia de Administración y Finanzas	**Oficios** File 1 (001-015)	4/01/2019	21/10/2019	0.08 m	ARCHIVADOR DE PALANCA
MUNICIPALIDAD DISTRITAL DE LA ESPERANZA	Gerencia de Administración y Finanzas	**Requerimiento G. Emitidos** File 1 (001-091)	15/01/2019	16/12/2019	0.03 m	ARCHIVADOR DE PALANCA
MUNICIPALIDAD DISTRITAL DE LA ESPERANZA	Gerencia de Administración y Finanzas	**Memorando emitidos** File 1 (001-035)	08/01/201	26/12/2019	0.03 m	ARCHIVADOR DE PALANCA
MUNICIPALIDAD DISTRITAL DE LA ESPERANZA	Gerencia de Administración y Finanzas	**Cartas emitidas** File 1 (001-080)	23/04/2019	19/12/2019	0.01 m	ARCHIVADOR DE PALANCA
MUNICIPALIDAD DISTRITAL DE LA ESPERANZA	Gerencia de Administración y Finanzas	**Informes emitidos** File 1 (001-157)	7/01/2020	13/05/2020	0.055 M	ARCHIVADOR DE PALANCA
MUNICIPALIDAD DISTRITAL DE LA ESPERANZA	Gerencia de Administración y Finanzas	**Informes emitidos** File 2 (159-235)	15/05/2020	4/09/2020	0.055 M	ARCHIVADOR DE PALANCA
MUNICIPALIDAD DISTRITAL DE LA ESPERANZA	Gerencia de Administración y Finanzas	**Informes emitidos** File 3 (236-338)	10/09/2020	30/12/2020	0.04 M	ARCHIVADOR DE PALANCA
MUNICIPALIDAD DISTRITAL DE LA ESPERANZA	Gerencia de Administración y Finanzas	**Oficios** File 1 (001-028)	13/11/2020	10/12/2020	0.015 M	ARCHIVADOR DE PALANCA
MUNICIPALIDAD DISTRITAL DE LA ESPERANZA	Gerencia de Administración y Finanzas	**Resoluciones Gerenciales** File 1 (001-086)	10/01/2020	30/06/2020	0.06 M	ARCHIVADOR DE PALANCA
MUNICIPALIDAD DISTRITAL DE LA ESPERANZA	Gerencia de Administración y Finanzas	**Resoluciones Gerenciales** File 2 (087-118)	30/06/2020	18/09/2020	0.035 M	ARCHIVADOR DE PALANCA
MUNICIPALIDAD DISTRITAL DE LA ESPERANZA	Gerencia de Administración y Finanzas	**Resoluciones Gerenciales** File 3 (119-145)	18/09/2020	24/12/2020	0.03 M	ARCHIVADOR DE PALANCA
MUNICIPALIDAD DISTRITAL DE LA ESPERANZA	Gerencia de Administración y Finanzas	**Cartas múltiples emitidas** File 1 (001-011)	6/01/2020	10/06/2020	0.03 M	ARCHIVADOR DE PALANCA
MUNICIPALIDAD DISTRITAL DE LA ESPERANZA	Gerencia de Administración y Finanzas	**Cartas emitidas** File 1 (001-067)	22/01/2020	17/12/2020	0.025 M	ARCHIVADOR DE PALANCA
MUNICIPALIDAD DISTRITAL DE LA ESPERANZA	Gerencia de Administración y Finanzas	**Memorando emitidos** File 1 (001-165)	16/01/2020	31/12/2020	0.03 M	ARCHIVADOR DE PALANCA
MUNICIPALIDAD DISTRITAL DE LA ESPERANZA	Gerencia de Administración y Finanzas	**Informes emitidos** File 1 (001-140)	6/01/2021	23/04/2021	0.06 M	ARCHIVADOR DE PALANCA
MUNICIPALIDAD DISTRITAL DE LA ESPERANZA	Gerencia de Administración y Finanzas	**Informes emitidos** File 2 (141-250)	23/04/2021	24/06/2021	0.05 M	ARCHIVADOR DE PALANCA
MUNICIPALIDAD DISTRITAL DE LA ESPERANZA	Gerencia de Administración y Finanzas	**Informes emitidos** File 3 (251-400)	28/06/2021	28/10/2021	0.06 M	ARCHIVADOR DE PALANCA
MUNICIPALIDAD DISTRITAL DE LA ESPERANZA	Gerencia de Administración y Finanzas	**Informes emitidos** File 4 (401-455)	29/10/2021	31/12/2021	0.025 M	ARCHIVADOR DE PALANCA
MUNICIPALIDAD DISTRITAL DE LA ESPERANZA	Gerencia de Administración y Finanzas	**Oficios** File 1 (001-030)	28/01/2021	20/12/2021	0.02 M	ARCHIVADOR DE PALANCA
MUNICIPALIDAD DISTRITAL DE LA ESPERANZA	Gerencia de Administración y Finanzas	**Cartas emitidas** File 1 (001-116)	11/01/2021	31/12/2021	0.04 M	ARCHIVADOR DE PALANCA

MUNICIPALIDAD DISTRITAL DE LA ESPERANZA	Gerencia de Administración y Finanzas	**Memorandos emitidos** File 1 (001-243)	6/01/2021	30/12/2021	0.05 M	ARCHIVADOR DE PALANCA
MUNICIPALIDAD DISTRITAL DE LA ESPERANZA	Gerencia de Administración y Finanzas	**Memorando múltiple** File 1 (001-007)	4/11/2021	13/12/2021	0.001 m	ARCHIVADOR DE PALANCA
MUNICIPALIDAD DISTRITAL DE LA ESPERANZA	Gerencia de Administración y Finanzas	**Oficio circular** File 1 (001-011)	8/01/2021	19/05/2021	0.001 m	ARCHIVADOR DE PALANCA
MUNICIPALIDAD DISTRITAL DE LA ESPERANZA	Gerencia de Administración y Finanzas	**Requerimientos emitidos** File 1 (001-179)	11/01/2021	16/08/2021	0.06 m	ARCHIVADOR DE PALANCA
MUNICIPALIDAD DISTRITAL DE LA ESPERANZA	Gerencia de Administración y Finanzas	**Requerimientos emitidos** File 2 (180-278)	24/08/2021	23/12/2021	0.05 m	ARCHIVADOR DE PALANCA
MUNICIPALIDAD DISTRITAL DE LA ESPERANZA	Gerencia de Administración y Finanzas	**Informes emitidos** File 1 (001-115)	4/01/2022	28/06/2022	0.04 m	ARCHIVADOR DE PALANCA
MUNICIPALIDAD DISTRITAL DE LA ESPERANZA	Gerencia de Administración y Finanzas	**Resoluciones Gerenciales** File 1 (001-034)	26/01/2022	20/06/2022	0.01 m	ARCHIVADOR DE PALANCA
MUNICIPALIDAD DISTRITAL DE LA ESPERANZA	Gerencia de Administración y Finanzas	**Doc Res. Ger.** File 1 (001-034)	26/01/2022	20/06/2022	0.04 m	ARCHIVADOR DE PALANCA
MUNICIPALIDAD DISTRITAL DE LA ESPERANZA	Gerencia de Administración y Finanzas	**Oficios** File 1 (001-023)	13/01/2022	14/06/2022	0.005 m	ARCHIVADOR DE PALANCA
MUNICIPALIDAD DISTRITAL DE LA ESPERANZA	Gerencia de Administración y Finanzas	**Cartas emitidas** File 1 (001-049)	7/01/2022	28/06/2022	0.015 m	ARCHIVADOR DE PALANCA
MUNICIPALIDAD DISTRITAL DE LA ESPERANZA	Gerencia de Administración y Finanzas	**Requerimiento G.** Emitidos File 1 (001-068)	18/01/2022	23/06/2022	0.02 m	ARCHIVADOR DE PALANCA
MUNICIPALIDAD DISTRITAL DE LA ESPERANZA	Gerencia de Administración y Finanzas	**Memorandos emitidos** File 1 (001-028)	11/01/2022	17/06/2022	0.01 m	ARCHIVADOR DE PALANCA
MUNICIPALIDAD DISTRITAL DE LA ESPERANZA	Sub Gerencia de Contabilidad	Informes Emitidos - Folios I (001 - 145) II (146-274) III (275-391)	1/01/2019	30/12/2019	0.024 m	ARCHIVADOR DE PALANCA
MUNICIPALIDAD DISTRITAL DE LA ESPERANZA	Sub Gerencia de Contabilidad	Documentos Recibidos I (001 - 385)	1/01/2019	30/12/2019	0.08 m	ARCHIVADOR DE PALANCA
MUNICIPALIDAD DISTRITAL DE LA ESPERANZA	Sub Gerencia de Contabilidad	Resoluciones de Alcaldia Recibidas - Folios (001 - 484) (485 - 983) (984 - 1512) (1513 - 2108)	1/01/2019	30/12/2019	0.032 m	ARCHIVADOR DE PALANCA
MUNICIPALIDAD DISTRITAL DE LA ESPERANZA	Sub Gerencia de Contabilidad	Resoluciones de Alcaldia "Obras recibidas" (01 - 479)	1/01/2019	30/12/2019	0.08 m	ARCHIVADOR DE PALANCA
MUNICIPALIDAD DISTRITAL DE LA ESPERANZA	Sub Gerencia de Contabilidad	Resoluciones de Alcaldia "Por pagar" I (01 - 174)	1/01/2019	30/12/2019	0.08 m	ARCHIVADOR DE PALANCA
MUNICIPALIDAD DISTRITAL DE LA ESPERANZA	Sub Gerencia de Contabilidad	SUNAT impuestos (01 - 301)	1/01/2019	30/12/2019	0.08 m	ARCHIVADOR DE PALANCA
MUNICIPALIDAD DISTRITAL DE LA ESPERANZA	Sub Gerencia de Contabilidad	Notas de contabilidad I - II - III (03 - 163) (164-256) (257-331)	1/01/2019	30/12/2019	0.024 m	ARCHIVADOR DE PALANCA
MUNICIPALIDAD DISTRITAL DE LA ESPERANZA	Sub Gerencia de Contabilidad	Documentos varios recibidos (001 - 315) (cartas, informes oficios, memorandos, expedientes de tram.docum.)	1/01/2019	30/12/2019	0.08 m	ARCHIVADOR DE PALANCA
MUNICIPALIDAD DISTRITAL DE LA ESPERANZA	Sub Gerencia de Contabilidad	Informes de arqueos I (01-240)	1/01/2019	30/12/2019	0.08 m	ARCHIVADOR DE PALANCA
MUNICIPALIDAD DISTRITAL DE LA ESPERANZA	Sub Gerencia de Contabilidad	Cartas recibidas y emitidas (01-138)	1/01/2019	30/12/2019	0.08 m	ARCHIVADOR DE PALANCA
MUNICIPALIDAD DISTRITAL DE LA ESPERANZA	Sub Gerencia de Contabilidad	Hojas de trabajo de balance I (01- 199)	1/01/2019	30/12/2019	0.08 m	ARCHIVADOR DE PALANCA
MUNICIPALIDAD DISTRITAL DE LA ESPERANZA	Sub Gerencia de Contabilidad	Resoluciones de alcaldia por pagar 2019 i (01-174)	1/01/2019	30/12/2019	0.08 m	ARCHIVADOR DE PALANCA
MUNICIPALIDAD DISTRITAL DE LA ESPERANZA	Sub Gerencia de Contabilidad	Informes Emitidos I (001 - 180) II (181-292)	1/01/2020	30/12/2020	0.16 m	ARCHIVADOR DE PALANCA
MUNICIPALIDAD DISTRITAL DE LA ESPERANZA	Sub Gerencia de Contabilidad	Documentos recibidos, informes, memorandos, oficios I (01 - 408)	1/01/2020	30/12/2020	0.08 m	ARCHIVADOR DE PALANCA
MUNICIPALIDAD DISTRITAL DE LA ESPERANZA	Sub Gerencia de Contabilidad	Resoluciones de alcaldia recibidas I (01 - 481) II (482 - 872)	1/01/2020	30/12/2020	0.16 m	ARCHIVADOR DE PALANCA
MUNICIPALIDAD DISTRITAL DE LA ESPERANZA	Sub Gerencia de Contabilidad	Resoluciones de alcaldia obras recibidas I (01 - 378)	1/01/2020	30/12/2020	0.08 m	ARCHIVADOR DE PALANCA
MUNICIPALIDAD DISTRITAL DE LA ESPERANZA	Sub Gerencia de Contabilidad	Notas de contabilidad año I (10 - 139) II (140-277)	1/01/2020	30/12/2020	0.16 m	ARCHIVADOR DE PALANCA
MUNICIPALIDAD DISTRITAL DE LA ESPERANZA	Sub Gerencia de Contabilidad	Informes de arqueos I (01-26)	0102/2020	31/12/2020	0.08 m	ARCHIVADOR DE PALANCA
MUNICIPALIDAD DISTRITAL DE LA ESPERANZA	Sub Gerencia de Contabilidad	Informes emitidos I (01 - 157) II (158-238) III (239-318) pedido (01-18)	1/01/2021	30/12/2021	0.24 m	ARCHIVADOR DE PALANCA
MUNICIPALIDAD DISTRITAL DE LA ESPERANZA	Sub Gerencia de Contabilidad	Documentos recibidos, informes, memorandos, memorandos multiples, cartas I (01 - 479)	1/01/2021	30/12/2021	0.08 m	ARCHIVADOR DE PALANCA
MUNICIPALIDAD DISTRITAL DE LA ESPERANZA	Sub Gerencia de Contabilidad	Resoluciones de alcaldia recibidas I (01-362) II (363 - 904) III (905-1431) IV (1432-1867)	1/01/2021	30/12/2021	0.32 m	ARCHIVADOR DE PALANCA
MUNICIPALIDAD DISTRITAL DE LA ESPERANZA	Sub Gerencia de Contabilidad	Resoluciones de alcaldia recibidas de obras I (01 - 245)	01/02/201	30/12/2021	0.08 m	ARCHIVADOR DE PALANCA
MUNICIPALIDAD DISTRITAL DE LA ESPERANZA	Sub Gerencia de Contabilidad	Sunat impuestos (01 - 260)	1/01/2021	30/12/2021	0.08 m	ARCHIVADOR DE PALANCA
MUNICIPALIDAD DISTRITAL DE LA ESPERANZA	Sub Gerencia de Contabilidad	Notas de contabilidad I (01 - 147) II (148-265)	1/01/2021	30/12/2021	0.16 m	ARCHIVADOR DE PALANCA
MUNICIPALIDAD DISTRITAL DE LA ESPERANZA	Sub Gerencia de Contabilidad	Informes de arqueos I (01-60)		Marzo, setiembre, octubre y	0.01 m	ARCHIVADOR DE PALANCA
MUNICIPALIDAD DISTRITAL DE LA ESPERANZA	Sub Gerencia de Contabilidad	Resoluciones de Alcaldia de Obras/ File 1 (001-24	3/01/2021	31/12/2022	0.04	ARCHIVADOR DE PALANCA
MUNICIPALIDAD DISTRITAL DE LA ESPERANZA	Sub Gerencia de Contabilidad	Informes emitidos / File 1 (01-91)	4/01/2022	28/04/2022	0.100	ARCHIVADOR DE PALANCA
MUNICIPALIDAD DISTRITAL DE LA ESPERANZA	Sub Gerencia de Contabilidad	Informes emitidos / File 2 (92-188)	4/05/2022	19/08/2022	0.095	ARCHIVADOR DE PALANCA
MUNICIPALIDAD DISTRITAL DE LA ESPERANZA	Sub Gerencia de Contabilidad	Informes emitidos / File 3 (189-219)	22/08/2022	29/09/2022	0.06	ARCHIVADOR DE PALANCA
MUNICIPALIDAD DISTRITAL DE LA ESPERANZA	Sub Gerencia de Contabilidad	Pedidos Requerimientos /File 1 (01-09)	3/01/2022	30/09/2022	0.01	ARCHIVADOR DE PALANCA
MUNICIPALIDAD DISTRITAL DE LA ESPERANZA	Sub Gerencia de Contabilidad	Documentos Recibidos, informes, memo multiple/ File 1 (01-281)	3/01/2022	30/09/2022	0.04	ARCHIVADOR DE PALANCA

MUNICIPALIDAD DISTRITAL DE LA ESPERANZA	Sub Gerencia de Contabilidad	Resoluciones de Alcaldia Recibidas / File 1 (01-513)	3/01/2022	30/05/2022	0.08	ARCHIVADOR DE PALANCA
MUNICIPALIDAD DISTRITAL DE LA ESPERANZA	Sub Gerencia de Contabilidad	Resoluciones de Alcaldia Recibidas / File 2 (514-1072)	30/05/2022	30/09/2022	0.08	ARCHIVADOR DE PALANCA
MUNICIPALIDAD DISTRITAL DE LA ESPERANZA	Sub Gerencia de Contabilidad	Resoluciones de Alcaldia Recibidas Obreras / File 1 (001-349)	3/01/2022	30/09/2022	0.05	ARCHIVADOR DE PALANCA
MUNICIPALIDAD DISTRITAL DE LA ESPERANZA	Sub Gerencia de Contabilidad	Sunat Impuestos /File 1 (001-523)	3/01/2022	30/09/2022	0.08	ARCHIVADOR DE PALANCA
MUNICIPALIDAD DISTRITAL DE LA ESPERANZA	Sub Gerencia de Contabilidad	Notas de Contabilidad /File1 (001-197)	3/01/2022	30/09/2022	0.04	ARCHIVADOR DE PALANCA
MUNICIPALIDAD DISTRITAL DE LA ESPERANZA	Sub Gerencia de Abastecimiento y Control Patrimonial	Informes remitidos abastecimiento (01 al 820)	1/01/2019	30/12/2019	0.32 m	ARCHIVADOR DE PALANCA
MUNICIPALIDAD DISTRITAL DE LA ESPERANZA	Sub Gerencia de Abastecimiento y Control Patrimonial	Informes emitidos - servicios generales (01 - 1766)	1/01/2019	30/12/2019	0.32 m	ARCHIVADOR DE PALANCA
MUNICIPALIDAD DISTRITAL DE LA ESPERANZA	Sub Gerencia de Abastecimiento y Control Patrimonial	Informes emitidos - adquisiciones (01 al 979)	1/01/2019	30/12/2019	0.16 m	ARCHIVADOR DE PALANCA
MUNICIPALIDAD DISTRITAL DE LA ESPERANZA	Sub Gerencia de Abastecimiento y Control Patrimonial	Cartas emitidas (01 al 609)	1/01/2019	30/12/2019	0.08 m	ARCHIVADOR DE PALANCA
MUNICIPALIDAD DISTRITAL DE LA ESPERANZA	Sub Gerencia de Abastecimiento y Control Patrimonial	Cartas múltiples - servicios generales (102 al 106)	1/01/2019	30/12/2019	0.08 m	ARCHIVADOR DE PALANCA
MUNICIPALIDAD DISTRITAL DE LA ESPERANZA	Sub Gerencia de Abastecimiento y Control Patrimonial	Órdenes de compra (01 - 1870)	1/01/2019	30/12/2019	0.32 m	ARCHIVADOR DE PALANCA
MUNICIPALIDAD DISTRITAL DE LA ESPERANZA	Sub Gerencia de Abastecimiento y Control Patrimonial	Ordenes de servicio (01 - 1919)	1/01/2019	30/12/2019	0.24 m	ARCHIVADOR DE PALANCA
MUNICIPALIDAD DISTRITAL DE LA ESPERANZA	Sub Gerencia de Abastecimiento y Control Patrimonial	Copias de ordenes de servicio	1/01/2019	30/12/2019	0.40 m	ARCHIVADOR DE PALANCA
MUNICIPALIDAD DISTRITAL DE LA ESPERANZA	Sub Gerencia de Abastecimiento y Control Patrimonial	Contratos de locación copias	1/01/2019	30/12/2019	0.48 m	ARCHIVADOR DE PALANCA
MUNICIPALIDAD DISTRITAL DE LA ESPERANZA	Sub Gerencia de Abastecimiento y Control Patrimonial	Copias de órdenes de compra de leche y hojuelas - PROVALE (539 folios)	1/01/2019	30/12/2019	0.08 m	ARCHIVADOR DE PALANCA
MUNICIPALIDAD DISTRITAL DE LA ESPERANZA	Sub Gerencia de Abastecimiento y Control Patrimonial	Informes emitidos (01 al 610)	1/01/2020	30/12/2020	0.40 m	ARCHIVADOR DE PALANCA
MUNICIPALIDAD DISTRITAL DE LA ESPERANZA	Sub Gerencia de Abastecimiento y Control Patrimonial	Informes emitidos "servicios generales" (01 al 1129)	1/01/2020	30/12/2020	0.32 m	ARCHIVADOR DE PALANCA
MUNICIPALIDAD DISTRITAL DE LA ESPERANZA	Sub Gerencia de Abastecimiento y Control Patrimonial	Informes emitidos "adquisiciones" (01 al 958)	1/01/2020	30/12/2020	0.24 m	ARCHIVADOR DE PALANCA
MUNICIPALIDAD DISTRITAL DE LA ESPERANZA	Sub Gerencia de Abastecimiento y Control Patrimonial	Informes emitidos "Peru compras" (01 al 107)		Ago-20	0.08 m	ARCHIVADOR DE PALANCA
MUNICIPALIDAD DISTRITAL DE LA ESPERANZA	Sub Gerencia de Abastecimiento y Control Patrimonial	Cartas emitidas (01 al 497)	1/01/2020	30/12/2020	0.16 m	ARCHIVADOR DE PALANCA
MUNICIPALIDAD DISTRITAL DE LA ESPERANZA	Sub Gerencia de Abastecimiento y Control Patrimonial	Cartas emitidas "servicios generales" (01 al 285)	1/01/2020	30/12/2020	0.16 m	ARCHIVADOR DE PALANCA
MUNICIPALIDAD DISTRITAL DE LA ESPERANZA	Sub Gerencia de Abastecimiento y Control Patrimonial	Cartas multiples "adquisiciones (01 al 12)	1/02/2020	30/07/2020	0.08 m	ARCHIVADOR DE PALANCA
MUNICIPALIDAD DISTRITAL DE LA ESPERANZA	Sub Gerencia de Abastecimiento y Control Patrimonial	Cartas multiples emitidas "servicios generales" (01 al 134)	1/01/2020	30/12/2020	0.16 m	ARCHIVADOR DE PALANCA
MUNICIPALIDAD DISTRITAL DE LA ESPERANZA	Sub Gerencia de Abastecimiento y Control Patrimonial	Ordenes de compra originales (01 al 2500)	1/01/2020	30/12/2020	0.40 m	ARCHIVADOR DE PALANCA
MUNICIPALIDAD DISTRITAL DE LA ESPERANZA	Sub Gerencia de Abastecimiento y Control Patrimonial	Contrato de maquinaria emitido (17 folios)	1/01/2020	30/12/2020	0.08 m	ARCHIVADOR DE PALANCA
MUNICIPALIDAD DISTRITAL DE LA ESPERANZA	Sub Gerencia de Abastecimiento y Control Patrimonial	Copias de ordenes de compra de leche y hojuelas PROVALE (564 folios)	1/01/2020	30/12/2020	0.08 m	ARCHIVADOR DE PALANCA
MUNICIPALIDAD DISTRITAL DE LA ESPERANZA	Sub Gerencia de Abastecimiento y Control Patrimonial	Informes emitidos del 01 al 635	1/01/2021	30/12/2021	0.32 m	ARCHIVADOR DE PALANCA
MUNICIPALIDAD DISTRITAL DE LA ESPERANZA	Sub Gerencia de Abastecimiento y Control Patrimonial	Informes emitidos "servicios generales" (01 al 1472)	1/01/2021	30/12/2021	0.32 m	ARCHIVADOR DE PALANCA
MUNICIPALIDAD DISTRITAL DE LA ESPERANZA	Sub Gerencia de Abastecimiento y Control Patrimonial	Informes emitidos "adquisiciones" (01 al 776)	1/01/2021	30/12/2021	0.16 m	ARCHIVADOR DE PALANCA
MUNICIPALIDAD DISTRITAL DE LA ESPERANZA	Sub Gerencia de Abastecimiento y Control Patrimonial	Cartas emitidas "abastecimiento" (01 al 678)	1/01/2021	30/12/2021	0.08 m	ARCHIVADOR DE PALANCA
MUNICIPALIDAD DISTRITAL DE LA ESPERANZA	Sub Gerencia de Abastecimiento y Control Patrimonial	Cartas emitidas "Servicios Generales" (01 al 438)	1/01/2021	30/12/2021	0.16 m	ARCHIVADOR DE PALANCA
MUNICIPALIDAD DISTRITAL DE LA ESPERANZA	Sub Gerencia de Abastecimiento y Control Patrimonial	Cartas emitidas "adquisiciones"	1/01/2021	30/12/2021	0.10 m	ARCHIVADOR DE PALANCA
MUNICIPALIDAD DISTRITAL DE LA ESPERANZA	Sub Gerencia de Abastecimiento y Control Patrimonial	Cartas multiples "adquisiciones" (01 al 05)	1/02/2021	30/07/2021	0.08 m	ARCHIVADOR DE PALANCA
MUNICIPALIDAD DISTRITAL DE LA ESPERANZA	Sub Gerencia de Abastecimiento y Control Patrimonial	Cartas multiples "servicios generales" (01 al 204)	1/01/2021	30/12/2021	0.24 m	ARCHIVADOR DE PALANCA
MUNICIPALIDAD DISTRITAL DE LA ESPERANZA	Sub Gerencia de Abastecimiento y Control Patrimonial	Ordenes de compra originales (01 al 1723)	1/01/2021	30/12/2021	0.32 m	ARCHIVADOR DE PALANCA
MUNICIPALIDAD DISTRITAL DE LA ESPERANZA	Sub Gerencia de Abastecimiento y Control Patrimonial	Ordenes de servicio originales (01 al 1839)	1/01/2021	30/12/2021	0.32 m	ARCHIVADOR DE PALANCA
MUNICIPALIDAD DISTRITAL DE LA ESPERANZA	Sub Gerencia de Abastecimiento y Control Patrimonial	Copias de ordenes de compra de leche y hojuelas - PROVALE (390 folios)	1/01/2021	30/12/2021	0.08 m	ARCHIVADOR DE PALANCA
MUNICIPALIDAD DISTRITAL DE LA ESPERANZA	Sub Gerencia de Abastecimiento y Control Patrimonial	Informes emitidos "abastecimiento" (01 al 1411)	1/01/2022	30/09/2022	0.056 m	ARCHIVADOR DE PALANCA
MUNICIPALIDAD DISTRITAL DE LA ESPERANZA	Sub Gerencia de Abastecimiento y Control Patrimonial	Informes emitidos "servicios generales" (01 al 185)	1/01/2022	30/09/2022	0.08 m	ARCHIVADOR DE PALANCA
MUNICIPALIDAD DISTRITAL DE LA ESPERANZA	Sub Gerencia de Abastecimiento y Control Patrimonial	Informes emitidos "adquisiciones" (01 al 385)	1/01/2022	30/09/2022	0.16 m	ARCHIVADOR DE PALANCA
MUNICIPALIDAD DISTRITAL DE LA ESPERANZA	Sub Gerencia de Abastecimiento y Control Patrimonial	Informes emitido "Peru compras" (01 al 89)	1/01/2022	30/09/2022	0.08 m	ARCHIVADOR DE PALANCA
MUNICIPALIDAD DISTRITAL DE LA ESPERANZA	Sub Gerencia de Abastecimiento y Control Patrimonial	Cartas emitidas "Servicios Generales" (01 al 600)	1/01/2022	30/09/2022	0.08 m	ARCHIVADOR DE PALANCA
MUNICIPALIDAD DISTRITAL DE LA ESPERANZA	Sub Gerencia de Abastecimiento y Control Patrimonial	Cartas multiples "Abastecimiento" (02 al 29)	1/01/2022	30/09/2022	0.08 m	ARCHIVADOR DE PALANCA

MUNICIPALIDAD DISTRITAL DE LA ESPERANZA	Sub Gerencia de Abastecimiento y Control Patrimonial	Cartas multiples "Servicios generales" (02 al 23)	1/01/2022	30/09/2022	0.08 m	ARCHIVADOR DE PALANCA
MUNICIPALIDAD DISTRITAL DE LA ESPERANZA	Sub Gerencia de Abastecimiento y Control Patrimonial	Ordenes de compra originales (01 al 496)	1/01/2022	30/09/2022	0.08 m	ARCHIVADOR DE PALANCA
MUNICIPALIDAD DISTRITAL DE LA ESPERANZA	Sub Gerencia de Abastecimiento y Control Patrimonial	Ordenes de servicio originales (01 al 1138)	1/01/2022	30/09/2022	0.40 m	ARCHIVADOR DE PALANCA
MUNICIPALIDAD DISTRITAL DE LA ESPERANZA	Sub Gerencia de Abastecimiento y Control Patrimonial	Pedidos emitidos del 01 al 37	1/01/2022	30/09/2022	0.08 m	ARCHIVADOR DE PALANCA
MUNICIPALIDAD DISTRITAL DE LA ESPERANZA	Sub Gerencia de Abastecimiento y Control Patrimonial	Copias de ordenes de compra de leche y hojuelas (proyale) 390 folios	1/01/2022	30/09/2022	0.08 m	ARCHIVADOR DE PALANCA
MUNICIPALIDAD DISTRITAL DE LA ESPERANZA	Control Patrimonial	Informes Emitidos/ File (01-354)	7/01/2019	31/12/2019	0.08	ARCHIVADOR DE PALANCA
MUNICIPALIDAD DISTRITAL DE LA ESPERANZA	Control Patrimonial	Pedidos Emitidos/ File (01-038)	4/01/2019	20/12/2019	0.02	ARCHIVADOR DE PALANCA
MUNICIPALIDAD DISTRITAL DE LA ESPERANZA	Control Patrimonial	Informes Emitidos/ File (01-280)	2/01/2020	31/12/2020	0.07	ARCHIVADOR DE PALANCA
MUNICIPALIDAD DISTRITAL DE LA ESPERANZA	Control Patrimonial	Pedidos Emitidos/ File (01-011)	3/01/2020	2/11/2020	0.01	ARCHIVADOR DE PALANCA
MUNICIPALIDAD DISTRITAL DE LA ESPERANZA	Control Patrimonial	Informes Emitidos/ File (01-203)	5/01/2021	28/12/2021	0.06	ARCHIVADOR DE PALANCA
MUNICIPALIDAD DISTRITAL DE LA ESPERANZA	Control Patrimonial	Pedidos Emitidos/ File (01-15)	16/07/2021	13/12/2021	0.01	ARCHIVADOR DE PALANCA
MUNICIPALIDAD DISTRITAL DE LA ESPERANZA	Control Patrimonial	Informes Emitidos/ File (01-516)	4/01/2022	30/09/2022	0.07	ARCHIVADOR DE PALANCA
MUNICIPALIDAD DISTRITAL DE LA ESPERANZA	Control Patrimonial	Pedidos Emitidos/ File (01-40)	13/01/2022	29/09/2022	0.02	ARCHIVADOR DE PALANCA
MUNICIPALIDAD DISTRITAL DE LA ESPERANZA	Almacen	COMPROBANTE DE SALIDA (PECOSAS) / FILE 1 (001 AL 0269)	4/01/2019	30/01/2019	0.02 m	ARCHIVADOR DE PALANCA
MUNICIPALIDAD DISTRITAL DE LA ESPERANZA	Almacen	COMPROBANTE DE SALIDA (PECOSAS) / FILE 2 (0270 AL 0777)	1/02/2019	28/02/2019	0.05 m	ARCHIVADOR DE PALANCA
MUNICIPALIDAD DISTRITAL DE LA ESPERANZA	Almacen	COMPROBANTE DE SALIDA (PECOSAS) / FILE 3 (0778 AL 01176)	4/03/2019	29/03/2019	0.035 m	ARCHIVADOR DE PALANCA
MUNICIPALIDAD DISTRITAL DE LA ESPERANZA	Almacen	COMPROBANTE DE SALIDA (PECOSAS) / FILE 4 (01177 AL 01673)	1/04/2019	30/04/2019	0.045 m	ARCHIVADOR DE PALANCA
MUNICIPALIDAD DISTRITAL DE LA ESPERANZA	Almacen	COMPROBANTE DE SALIDA (PECOSAS) / FILE 5 (01674 AL 02197)	2/05/2019	31/05/2019	0.05 m	ARCHIVADOR DE PALANCA
MUNICIPALIDAD DISTRITAL DE LA ESPERANZA	Almacen	COMPROBANTE DE SALIDA (PECOSAS) / FILE 6 (02198 AL 02586)	3/06/2019	28/06/2019	0.035 m	ARCHIVADOR DE PALANCA
MUNICIPALIDAD DISTRITAL DE LA ESPERANZA	Almacen	COMPROBANTE DE SALIDA (PECOSAS) / FILE 7 (02587 AL 03063)	1/07/2019	31/07/2019	0.045 m	ARCHIVADOR DE PALANCA
MUNICIPALIDAD DISTRITAL DE LA ESPERANZA	Almacen	COMPROBANTE DE SALIDA (PECOSAS) / FILE 8 (03064 AL 03493)	2/08/2019	28/08/2019	0.04 m	ARCHIVADOR DE PALANCA
MUNICIPALIDAD DISTRITAL DE LA ESPERANZA	Almacen	COMPROBANTE DE SALIDA (PECOSAS) / FILE 9 (03494 AL 3958)	2/09/2019	30/09/2019	0.04 m	ARCHIVADOR DE PALANCA
MUNICIPALIDAD DISTRITAL DE LA ESPERANZA	Almacen	COMPROBANTE DE SALIDA (PECOSAS) / FILE 10 (003959 AL 04348)	2/10/2019	30/10/2019	0.04 m	ARCHIVADOR DE PALANCA
MUNICIPALIDAD DISTRITAL DE LA ESPERANZA	Almacen	COMPROBANTE DE SALIDA (PECOSAS) / FILE 11 (04349 AL 04772)	4/11/2019	29/11/2019	0.04 m	ARCHIVADOR DE PALANCA
MUNICIPALIDAD DISTRITAL DE LA ESPERANZA	Almacen	COMPROBANTE DE SALIDA (PECOSAS) / FILE 12 (04773 AL 05174)	3/12/2019	31/12/2019	0.035 m	ARCHIVADOR DE PALANCA
MUNICIPALIDAD DISTRITAL DE LA ESPERANZA	Almacen	DOCUMENTOS EMITIDOS/ FILE 1 (001 al 087)	7/01/2019	31/12/2019	0.024 m	ARCHIVADOR DE PALANCA
MUNICIPALIDAD DISTRITAL DE LA ESPERANZA	Almacen	COMPROBANTE DE SALIDA (PECOSAS) / FILE 1 (001 AL 0356)	6/01/2020	31/01/2020	0.03 m	ARCHIVADOR DE PALANCA
MUNICIPALIDAD DISTRITAL DE LA ESPERANZA	Almacen	COMPROBANTE DE SALIDA (PECOSAS) / FILE 2 (00357 AL 0864)	3/02/2020	28/02/2020	0.045 m	ARCHIVADOR DE PALANCA
MUNICIPALIDAD DISTRITAL DE LA ESPERANZA	Almacen	COMPROBANTE DE SALIDA (PECOSAS) / FILE 3 (0865 AL 01277)	2/03/2020	31/03/2020	0.04 m	ARCHIVADOR DE PALANCA
MUNICIPALIDAD DISTRITAL DE LA ESPERANZA	Almacen	COMPROBANTE DE SALIDA (PECOSAS) / FILE 4 (01278 AL 01631)	1/04/2020	30/04/2020	0.035 m	ARCHIVADOR DE PALANCA
MUNICIPALIDAD DISTRITAL DE LA ESPERANZA	Almacen	COMPROBANTE DE SALIDA (PECOSAS) / FILE 5 (01632 AL 2067)	4/05/2020	29/05/2020	0.045 m	ARCHIVADOR DE PALANCA
MUNICIPALIDAD DISTRITAL DE LA ESPERANZA	Almacen	COMPROBANTE DE SALIDA (PECOSAS) / FILE 6 (02068 AL 02353)	1/06/2020	30/06/2020	0.02 m	ARCHIVADOR DE PALANCA
MUNICIPALIDAD DISTRITAL DE LA ESPERANZA	Almacen	COMPROBANTE DE SALIDA (PECOSAS) / FILE 7 (02354 AL 02812)	1/07/2020	31/07/2020	0.04 m	ARCHIVADOR DE PALANCA
MUNICIPALIDAD DISTRITAL DE LA ESPERANZA	Almacen	COMPROBANTE DE SALIDA (PECOSAS) / FILE 8 (02813 AL 03263)	4/08/2020	31/08/2020	0.04 m	ARCHIVADOR DE PALANCA
MUNICIPALIDAD DISTRITAL DE LA ESPERANZA	Almacen	COMPROBANTE DE SALIDA (PECOSAS) / FILE 9 (03264 AL 03768)	1/09/2020	30/09/2020	0.05 m	ARCHIVADOR DE PALANCA
MUNICIPALIDAD DISTRITAL DE LA ESPERANZA	Almacen	COMPROBANTE DE SALIDA (PECOSAS) / FILE 10 (03769 AL 04258)	1/10/2020	30/10/2020	0.045 m	ARCHIVADOR DE PALANCA
MUNICIPALIDAD DISTRITAL DE LA ESPERANZA	Almacen	COMPROBANTE DE SALIDA (PECOSAS) / FILE 11 (04259 AL 04765)	2/11/2020	30/11/2020	0.045 m	ARCHIVADOR DE PALANCA
MUNICIPALIDAD DISTRITAL DE LA ESPERANZA	Almacen	COMPROBANTE DE SALIDA (PECOSAS) / FILE 12 (04766 AL 05378)	1/12/2020	31/12/2020	0.05 m	ARCHIVADOR DE PALANCA
MUNICIPALIDAD DISTRITAL DE LA ESPERANZA	Almacen	DOCUMENTOS EMITIDOS/ FILE 1 (001 AL 091)	9/01/2020	30/12/2020	0.02 m	ARCHIVADOR DE PALANCA
MUNICIPALIDAD DISTRITAL DE LA ESPERANZA	Almacen	COMPROBANTE DE SALIDA (PECOSAS) / FILE 1 (014 AL 0461)	15/01/2021	26/02/2021	0.045 m	ARCHIVADOR DE PALANCA
MUNICIPALIDAD DISTRITAL DE LA ESPERANZA	Almacen	COMPROBANTE DE SALIDA (PECOSAS) / FILE 2 (0462 AL 0728)	1/03/2021	31/03/2021	0.04 m	ARCHIVADOR DE PALANCA
MUNICIPALIDAD DISTRITAL DE LA ESPERANZA	Almacen	COMPROBANTE DE SALIDA (PECOSAS) / FILE 3 (0729 AL 01383)	5/04/2021	30/04/2021	0.05 m	ARCHIVADOR DE PALANCA
MUNICIPALIDAD DISTRITAL DE LA ESPERANZA	Almacen	COMPROBANTE DE SALIDA (PECOSAS) / FILE 4 (01384 AL 1826)	3/05/2021	31/05/2021	0.04 m	ARCHIVADOR DE PALANCA

MUNICIPALIDAD DISTRITAL DE LA ESPERANZA	Almacen	COMPROBANTE DE SALIDA (PECOSAS) / FILE 5 (01827 AL 02143)	1/06/2021	30/06/2021	0.03 m	ARCHIVADOR DE PALANCA
MUNICIPALIDAD DISTRITAL DE LA ESPERANZA	Almacen	COMPROBANTE DE SALIDA (PECOSAS) / FILE 6 (02144 AL 02544)	01//07/2021	30/07/2021	0.035 m	ARCHIVADOR DE PALANCA
MUNICIPALIDAD DISTRITAL DE LA ESPERANZA	Almacen	COMPROBANTE DE SALIDA (PECOSAS) / FILE 7 (02545 AL 02742)	2/08/2021	31/08/2021	0.015 m	ARCHIVADOR DE PALANCA
MUNICIPALIDAD DISTRITAL DE LA ESPERANZA	Almacen	COMPROBANTE DE SALIDA (PECOSAS) / FILE 8 (02743 AL 03177)	1/09/2021	30/09/2021	0.04 m	ARCHIVADOR DE PALANCA
MUNICIPALIDAD DISTRITAL DE LA ESPERANZA	Almacen	COMPROBANTE DE SALIDA (PECOSAS) / FILE 9 (03178 AL 03521)	1/10/2021	29/10/2021	0.03 m	ARCHIVADOR DE PALANCA
MUNICIPALIDAD DISTRITAL DE LA ESPERANZA	Almacen	COMPROBANTE DE SALIDA (PECOSAS) / FILE 10 (03522 AL 4102)	2/11/2021	30/11/2021	0.054 m	ARCHIVADOR DE PALANCA
MUNICIPALIDAD DISTRITAL DE LA ESPERANZA	Almacen	COMPROBANTE DE SALIDA (PECOSAS) / FILE 11 (04103 AL 04667)	2/12/2021	31/12/2021	0.055 m	ARCHIVADOR DE PALANCA
MUNICIPALIDAD DISTRITAL DE LA ESPERANZA	Almacen	DOCUMENTOS EMITIDOS/ FILE 1 (001 al 089)	12/01/2021	20/12/2021	0.012 m	ARCHIVADOR DE PALANCA
MUNICIPALIDAD DISTRITAL DE LA ESPERANZA	Almacen	COMPROBANTE DE SALIDA (PECOSAS) / FILE 4 (001 AL 247)	18/01/2022	29/04/2022	0.03 m	ARCHIVADOR DE PALANCA
MUNICIPALIDAD DISTRITAL DE LA ESPERANZA	Almacen	COMPROBANTE DE SALIDA (PECOSAS) / FILE 5 (248 AL 507)	2/05/2022	30/06/2022	0.025 m	ARCHIVADOR DE PALANCA
MUNICIPALIDAD DISTRITAL DE LA ESPERANZA	Almacen	COMPROBANTE DE SALIDA (PECOSAS) / FILE 6 (811 AL 887)	6/10/2022	28/10/2022	0.05 m	ARCHIVADOR DE PALANCA
MUNICIPALIDAD DISTRITAL DE LA ESPERANZA	Almacen	COMPROBANTE DE SALIDA (PECOSAS) / FILE 7 (888 AL 960)	2/11/2022	30/11/2022	0.05 m	ARCHIVADOR DE PALANCA
MUNICIPALIDAD DISTRITAL DE LA ESPERANZA	Almacen	COMPROBANTE DE SALIDA (PECOSAS) / FILE 8 (961 AL 1015)	1/12/2022	19/12/2022	0.05 m	ARCHIVADOR DE PALANCA
MUNICIPALIDAD DISTRITAL DE LA ESPERANZA	Almacen	DOCUMENTOS EMITIDOS/ FILE 1 (001 al 024)	19/06/2022	30/06/2022	0.01 m	ARCHIVADOR DE PALANCA
MUNICIPALIDAD DISTRITAL DE LA ESPERANZA	Almacen	DOCUMENTOS EMITIDOS/ (0049 al 058)	20/10/2022	19/12/2022	0.01 m	ARCHIVADOR DE PALANCA
MUNICIPALIDAD DISTRITAL DE LA ESPERANZA	Unidad de Contrataciones	INFORME EMITIDOS 01-47 / (79 FOLIOS)	29/01/2019	19/12/2019	0.01 m	ARCHIVADOR DE PALANCA
MUNICIPALIDAD DISTRITAL DE LA ESPERANZA	Unidad de Contrataciones	PEDIDOS EMITIDOS 01 / (02 FOLIOS)		14/11/2019	0.01 m	ARCHIVADOR DE PALANCA
MUNICIPALIDAD DISTRITAL DE LA ESPERANZA	Unidad de Contrataciones	CARTAS EMITIDOS 01-02 / (02 FOLIOS)		20/11/2019	0.01 m	ARCHIVADOR DE PALANCA
MUNICIPALIDAD DISTRITAL DE LA ESPERANZA	Unidad de Contrataciones	INFORME EMITIDOS 01-70 / (232 FOLIOS)	15/01/2020	22/12/2020	0.02 m	ARCHIVADOR DE PALANCA
MUNICIPALIDAD DISTRITAL DE LA ESPERANZA	Unidad de Contrataciones	PEDIDOS EMITIDOS 01-02 / (05 FOLIOS)	6/01/2020	8/01/2020	0.01 m	ARCHIVADOR DE PALANCA
MUNICIPALIDAD DISTRITAL DE LA ESPERANZA	Unidad de Contrataciones	CARTAS EMITIDOS 01 – 07 / (12 FOLIOS)	9/01/2020	5/11/2020	0.02 m	ARCHIVADOR DE PALANCA
MUNICIPALIDAD DISTRITAL DE LA ESPERANZA	Unidad de Contrataciones	INFORME EMITIDOS 01-84 / (232 FOLIOS)	6/01/2021	20/12/2021	0.03 m	ARCHIVADOR DE PALANCA
MUNICIPALIDAD DISTRITAL DE LA ESPERANZA	Unidad de Contrataciones	PEDIDOS EMITIDOS 01-13 / (36 FOLIOS)	13/01/2021	19/10/2021	0.01 m	ARCHIVADOR DE PALANCA
MUNICIPALIDAD DISTRITAL DE LA ESPERANZA	Unidad de Contrataciones	INFORME EMITIDOS 01-109 / (279 FOLIOS)	4/01/2022	24/06/2022	0.03 m	ARCHIVADOR DE PALANCA
MUNICIPALIDAD DISTRITAL DE LA ESPERANZA	Unidad de Contrataciones	PEDIDOS EMITIDOS 01 / (03 FOLIOS)	9/03/2022	9/03/2022	0.06 m	ARCHIVADOR DE PALANCA
MUNICIPALIDAD DISTRITAL DE LA ESPERANZA	Unidad de Contrataciones	CARTAS EMITIDOS 01 - 70 / (71 FOLIOS)	3/03/2022	7/04/2022	0.01 m	ARCHIVADOR DE PALANCA
MUNICIPALIDAD DISTRITAL DE LA ESPERANZA	Unidad de Contrataciones	CARTAS MULTIPLES 01 / (01 FOLIOS)	16/07/2022	16/07/2022	0.01 m	ARCHIVADOR DE PALANCA
MUNICIPALIDAD DISTRITAL DE LA ESPERANZA	Unidad de Equipo Mecanico y Maestranza	Informes emitidos /File 01 (001 - 113)	4/01/2019	26/12/2019	0.05 m	ARCHIVADOR DE PALANCA
MUNICIPALIDAD DISTRITAL DE LA ESPERANZA	Unidad de Equipo Mecanico y Maestranza	Requerimientos emitidos / File 01 (001 - 105)	3/01/2019	30/12/2019	0.05 m	ARCHIVADOR DE PALANCA
MUNICIPALIDAD DISTRITAL DE LA ESPERANZA	Unidad de Equipo Mecanico y Maestranza	Cartas emitidas / File 01 (001 - 004)	31/05/2019	2/06/2019	0.001 m	ARCHIVADOR DE PALANCA
MUNICIPALIDAD DISTRITAL DE LA ESPERANZA	Unidad de Equipo Mecanico y Maestranza	Informes emitidos / file 01 (001-080)	28/01/2020	17/07/2020	0.04 m	ARCHIVADOR DE PALANCA
MUNICIPALIDAD DISTRITAL DE LA ESPERANZA	Unidad de Equipo Mecanico y Maestranza	Informes emitidos / file 02 (081 - 178)	17/07/2020	1/10/2020	0.05 m	ARCHIVADOR DE PALANCA
MUNICIPALIDAD DISTRITAL DE LA ESPERANZA	Unidad de Equipo Mecanico y Maestranza	Informes emitidos / file 03 (179 - 297)	2/10/2020	31/12/2020	0.06 m	ARCHIVADOR DE PALANCA
MUNICIPALIDAD DISTRITAL DE LA ESPERANZA	Unidad de Equipo Mecanico y Maestranza	Pedidos emitidos / File 01 (01 - 104)	9/01/2020	9/01/2020	0.03 m	ARCHIVADOR DE PALANCA
MUNICIPALIDAD DISTRITAL DE LA ESPERANZA	Unidad de Equipo Mecanico y Maestranza	Informes emitidos / file 01 (001-080)	5/01/2021	10/05/2021	0.06 m	ARCHIVADOR DE PALANCA
MUNICIPALIDAD DISTRITAL DE LA ESPERANZA	Unidad de Equipo Mecanico y Maestranza	Informes emitidos / file 02 (084 - 223)	11/05/2021	12/10/2021	0.05 m	ARCHIVADOR DE PALANCA
MUNICIPALIDAD DISTRITAL DE LA ESPERANZA	Unidad de Equipo Mecanico y Maestranza	Informes emitidos / file 03 (224 - 316)	14/10/2021	31/12/2021	0.04 m	ARCHIVADOR DE PALANCA
MUNICIPALIDAD DISTRITAL DE LA ESPERANZA	Unidad de Equipo Mecanico y Maestranza	Pedidos emitidos / file 01 (001 - 134)	11/01/2021	16/12/2021	0.05 m	ARCHIVADOR DE PALANCA
MUNICIPALIDAD DISTRITAL DE LA ESPERANZA	Unidad de Equipo Mecanico y Maestranza	Memorandos emitidos / file 01 (001 - 002)	25/03/2021	23/04/2021	0.001 m	ARCHIVADOR DE PALANCA
MUNICIPALIDAD DISTRITAL DE LA ESPERANZA	Unidad de Equipo Mecanico y Maestranza	Informes emitidos / file 01 (001-082)	12/01/2022	28/06/2022	0.03 m	ARCHIVADOR DE PALANCA
MUNICIPALIDAD DISTRITAL DE LA ESPERANZA	Unidad de Equipo Mecanico y Maestranza	Informes emitidos / file 02 (083-134)	4/07/2022	30/09/2022	0.02 m	ARCHIVADOR DE PALANCA
MUNICIPALIDAD DISTRITAL DE LA ESPERANZA	Unidad de Equipo Mecanico y Maestranza	Informes emitidos / file 03 (0135-188)	3/10/2022	16/12/2022	0.02 m	ARCHIVADOR DE PALANCA
MUNICIPALIDAD DISTRITAL DE LA ESPERANZA	Unidad de Equipo Mecanico y Maestranza	Pedidos emitidos / file 01 (01-26)	14/01/2022	9/05/2022	0.06 m	ARCHIVADOR DE PALANCA

MUNICIPALIDAD DISTRITAL DE LA ESPERANZA	Unidad de Equipo Mecanico y Maestranza	Requerimientos emitidos / file 01 (001-030)	16/05/2022	27/09/2022	0.02 m	ARCHIVADOR DE PALANCA
MUNICIPALIDAD DISTRITAL DE LA ESPERANZA	Unidad de Equipo Mecanico y Maestranza	Requerimientos emitidos / file 02 (31-041)	10/10/2022	5/12/2022	0.05 m	ARCHIVADOR DE PALANCA
MUNICIPALIDAD DISTRITAL DE LA ESPERANZA	Unidad de Equipo Mecanico y Maestranza	Proveídos emitidos / file 01 (001 - 006)	9/03/2022	19/04/2022	0.05 m	ARCHIVADOR DE PALANCA
MUNICIPALIDAD DISTRITAL DE LA ESPERANZA	Gerencia de Administración Tributaria	Cartas emitidas / File 1 (188 folios)	3/03/2022	5/10/2022	0.01 m	ARCHIVADOR DE PALANCA
MUNICIPALIDAD DISTRITAL DE LA ESPERANZA	Gerencia de Administración Tributaria	Cartas emitidas / File 2 (0597-1000)	10/05/2019	28/05/2019	0.055 m	ARCHIVADOR DE PALANCA
MUNICIPALIDAD DISTRITAL DE LA ESPERANZA	Gerencia de Administración Tributaria	Cartas emitidas / File 3 (1001-1599)	20/05/2019	24/05/2019	0.065 m	ARCHIVADOR DE PALANCA
MUNICIPALIDAD DISTRITAL DE LA ESPERANZA	Gerencia de Administración Tributaria	Cartas emitidas / File 4 (1600-2025)	24/05/2019	2/12/2019	0.040 m	ARCHIVADOR DE PALANCA
MUNICIPALIDAD DISTRITAL DE LA ESPERANZA	Gerencia de Administración Tributaria	Informes emitidos / File 1 (0001-0069)	3/01/2019	5/04/2019	0.050 m	ARCHIVADOR DE PALANCA
MUNICIPALIDAD DISTRITAL DE LA ESPERANZA	Gerencia de Administración Tributaria	Informes emitidos / File 2 (0070-0195)	8/04/2019	23/09/2019	0.060 m	ARCHIVADOR DE PALANCA
MUNICIPALIDAD DISTRITAL DE LA ESPERANZA	Gerencia de Administración Tributaria	Informes emitidos / File 3 (0196-0266)	24/09/2019	31/12/2019	0.050 m	ARCHIVADOR DE PALANCA
MUNICIPALIDAD DISTRITAL DE LA ESPERANZA	Gerencia de Administración Tributaria	Resoluciones Gerenciales emitidas / File 1 (0001-0	7/01/2019	18/03/2019	0.055 m	ARCHIVADOR DE PALANCA
MUNICIPALIDAD DISTRITAL DE LA ESPERANZA	Gerencia de Administración Tributaria	Resoluciones Gerenciales emitidas / File 2 (0301-0	21/03/2019	30/05/2019	0.065 m	ARCHIVADOR DE PALANCA
MUNICIPALIDAD DISTRITAL DE LA ESPERANZA	Gerencia de Administración Tributaria	Resoluciones Gerenciales emitidas / File 3 (0641-1	3/06/2019	6/08/2019	0.050 m	ARCHIVADOR DE PALANCA
MUNICIPALIDAD DISTRITAL DE LA ESPERANZA	Gerencia de Administración Tributaria	Resoluciones Gerenciales emitidas / File 4 (1001-1	6/08/2019	24/09/2019	0.050 m	ARCHIVADOR DE PALANCA
MUNICIPALIDAD DISTRITAL DE LA ESPERANZA	Gerencia de Administración Tributaria	Resoluciones Gerenciales emitidas / File 5 (1300-1	24/09/2019	26/11/2019	0.055 m	ARCHIVADOR DE PALANCA
MUNICIPALIDAD DISTRITAL DE LA ESPERANZA	Gerencia de Administración Tributaria	Resoluciones Gerenciales emitidas / File 6 (1600-1	26/11/2019	30/12/2019	0.050 m	ARCHIVADOR DE PALANCA
MUNICIPALIDAD DISTRITAL DE LA ESPERANZA	Gerencia de Administración Tributaria	Requerimientos emitidos /File 1 (0001-0111)	3/01/2019	27/12/2019	0.050 m	ARCHIVADOR DE PALANCA
MUNICIPALIDAD DISTRITAL DE LA ESPERANZA	Gerencia de Administración Tributaria	Oficios emitidos / File 1 (0001-0044)	3/01/2019	21/12/2019	0.010 m	ARCHIVADOR DE PALANCA
MUNICIPALIDAD DISTRITAL DE LA ESPERANZA	Gerencia de Administración Tributaria	Cartas emitidas / File 1 (0001-1710)	7/01/2020	24/12/2020	0.050 m	ARCHIVADOR DE PALANCA
MUNICIPALIDAD DISTRITAL DE LA ESPERANZA	Gerencia de Administración Tributaria	Informes emitidos / File 1 (0001-0105)	6/01/2020	10/08/2020	0.050 m	ARCHIVADOR DE PALANCA
MUNICIPALIDAD DISTRITAL DE LA ESPERANZA	Gerencia de Administración Tributaria	Informes emitidos / File 2 (0106-0195)	10/08/2020	30/11/2020	0.055 m	ARCHIVADOR DE PALANCA
MUNICIPALIDAD DISTRITAL DE LA ESPERANZA	Gerencia de Administración Tributaria	Informes emitidos / File 3 (0196-0229)	2/12/2020	31/12/2020	0.020 m	ARCHIVADOR DE PALANCA
MUNICIPALIDAD DISTRITAL DE LA ESPERANZA	Gerencia de Administración Tributaria	Resoluciones Gerenciales emitidas / File 1 (0001-0	6/01/2020	27/02/2020	0.060 m	ARCHIVADOR DE PALANCA
MUNICIPALIDAD DISTRITAL DE LA ESPERANZA	Gerencia de Administración Tributaria	Resoluciones Gerenciales emitidas / File 2 (0401-0	27/02/2020	12/06/2020	0.040 m	ARCHIVADOR DE PALANCA
MUNICIPALIDAD DISTRITAL DE LA ESPERANZA	Gerencia de Administración Tributaria	Resoluciones Gerenciales emitidas / File 3 (0600-0	12/06/2020	24/06/2020	0.035 m	ARCHIVADOR DE PALANCA
MUNICIPALIDAD DISTRITAL DE LA ESPERANZA	Gerencia de Administración Tributaria	Resoluciones Gerenciales emitidas / File 4 (0800-0	24/06/2020	4/08/2020	0.030 m	ARCHIVADOR DE PALANCA
MUNICIPALIDAD DISTRITAL DE LA ESPERANZA	Gerencia de Administración Tributaria	Resoluciones Gerenciales emitidas / File 5 (0900-0	4/08/2020	19/08/2020	0.055 m	ARCHIVADOR DE PALANCA
MUNICIPALIDAD DISTRITAL DE LA ESPERANZA	Gerencia de Administración Tributaria	Resoluciones Gerenciales emitidas / File 6 (1000-1	19/08/2020	9/11/2020	0.055 m	ARCHIVADOR DE PALANCA
MUNICIPALIDAD DISTRITAL DE LA ESPERANZA	Gerencia de Administración Tributaria	Resoluciones Gerenciales emitidas / File 7 (1241-1	9/11/2020	31/12/2020	0.035 m	ARCHIVADOR DE PALANCA
MUNICIPALIDAD DISTRITAL DE LA ESPERANZA	Gerencia de Administración Tributaria	Cartas emitidas / File 1 (0001-0184))	20/01/2021	28/12/2021	0.030 m	ARCHIVADOR DE PALANCA
MUNICIPALIDAD DISTRITAL DE LA ESPERANZA	Gerencia de Administración Tributaria	Informes emitidos / File 1 (0001-0050)	5/01/2021	29/03/2021	0.040 m	ARCHIVADOR DE PALANCA
MUNICIPALIDAD DISTRITAL DE LA ESPERANZA	Gerencia de Administración Tributaria	Informes emitidos / File 2 (0051-0130)	30/03/2021	30/06/2021	0.040 m	ARCHIVADOR DE PALANCA
MUNICIPALIDAD DISTRITAL DE LA ESPERANZA	Gerencia de Administración Tributaria	Informes emitidos / File 3 (0131-0215)	1/07/2021	18/10/2021	0.050 m	ARCHIVADOR DE PALANCA
MUNICIPALIDAD DISTRITAL DE LA ESPERANZA	Gerencia de Administración Tributaria	Informes emitidos / File 4 (0216-0287)	21/10/2021	31/12/2021	0.040 m	ARCHIVADOR DE PALANCA
MUNICIPALIDAD DISTRITAL DE LA ESPERANZA	Gerencia de Administración Tributaria	Resoluciones Gerenciales emitidas / File 1 (0001-0	6/01/2021	4/02/2021	0.065 m	ARCHIVADOR DE PALANCA
MUNICIPALIDAD DISTRITAL DE LA ESPERANZA	Gerencia de Administración Tributaria	Resoluciones Gerenciales emitidas / File 2 (0500-0	29/04/2021	1/07/2021	0.065 m	ARCHIVADOR DE PALANCA
MUNICIPALIDAD DISTRITAL DE LA ESPERANZA	Gerencia de Administración Tributaria	Resoluciones Gerenciales emitidas / File 3 (0900-1	1/07/2021	9/08/2021	0.035 m	ARCHIVADOR DE PALANCA
MUNICIPALIDAD DISTRITAL DE LA ESPERANZA	Gerencia de Administración Tributaria	Resoluciones Gerenciales emitidas / File 4 (1100-1	9/08/2021	15/10/2021	0.055 m	ARCHIVADOR DE PALANCA
MUNICIPALIDAD DISTRITAL DE LA ESPERANZA	Gerencia de Administración Tributaria	Resoluciones Gerenciales emitidas / File 5 (1600-1	15/10/2021	31/12/2021	0.045 m	ARCHIVADOR DE PALANCA
MUNICIPALIDAD DISTRITAL DE LA ESPERANZA	Gerencia de Administración Tributaria	Requerimientos emitidos /File 1 (0001-0139)	17/01/2021	4/10/2021	0.050 m	ARCHIVADOR DE PALANCA
MUNICIPALIDAD DISTRITAL DE LA ESPERANZA	Gerencia de Administración Tributaria	Requerimientos emitidos /File 2 (0140-0168)	4/10/2021	25/11/2021	0.020 m	ARCHIVADOR DE PALANCA
MUNICIPALIDAD DISTRITAL DE LA ESPERANZA	Gerencia de Administración Tributaria	Oficios emitidos / File 1 (0001-0020)	27/01/2021	31/12/2021	0.015 m	ARCHIVADOR DE PALANCA
MUNICIPALIDAD DISTRITAL DE LA ESPERANZA	Gerencia de Administración Tributaria	Cartas emitidas / File 1 (0001-0129)	10/01/2022	28/09/2022	0.030 m	ARCHIVADOR DE PALANCA

MUNICIPALIDAD DISTRITAL DE LA ESPERANZA	Gerencia de Administración Tributaria	Informes emitidos / File 1 (0001-0170)	4/01/2022	30/09/2022	0.095 m	ARCHIVADOR DE PALANCA
MUNICIPALIDAD DISTRITAL DE LA ESPERANZA	Gerencia de Administración Tributaria	Resoluciones Gerenciales emitidas / File 1 (0001-0	4/01/2022	9/05/2022	0.065 m	ARCHIVADOR DE PALANCA
MUNICIPALIDAD DISTRITAL DE LA ESPERANZA	Gerencia de Administración Tributaria	Resoluciones Gerenciales emitidas / File 2 (0451-1	10/05/2022	29/09/2022	0.075 m	ARCHIVADOR DE PALANCA
MUNICIPALIDAD DISTRITAL DE LA ESPERANZA	Gerencia de Administración Tributaria	Requerimientos emitidos /File 1 (0001-0051	13/01/2022	30/09/2022	0.040 m	ARCHIVADOR DE PALANCA
MUNICIPALIDAD DISTRITAL DE LA ESPERANZA	Gerencia de Administración Tributaria	Oficios emitidos / File 1 (0001-0019)	24/01/2022	26/09/2022	0.060 m	ARCHIVADOR DE PALANCA
MUNICIPALIDAD DISTRITAL DE LA ESPERANZA	Sub Gerencia de Recaudación y Registro Tributario	Informes emitidos / File 1 (0001-0400)	2/01/2019	20/02/2019	0.062 m	ARCHIVADOR DE PALANCA
MUNICIPALIDAD DISTRITAL DE LA ESPERANZA	Sub Gerencia de Recaudación y Registro Tributario	Informes emitidos / File 2 (0400-0800)	20/02/2019	22/05/2019	0.055 m	ARCHIVADOR DE PALANCA
MUNICIPALIDAD DISTRITAL DE LA ESPERANZA	Sub Gerencia de Recaudación y Registro Tributario	Informes emitidos / File 3 (0801-1200)	22/05/2019	23/08/2019	0.047 m	ARCHIVADOR DE PALANCA
MUNICIPALIDAD DISTRITAL DE LA ESPERANZA	Sub Gerencia de Recaudación y Registro Tributario	Informes emitidos / File 4 (1201-1600)	23/08/2019	15/10/2019	0.055 m	ARCHIVADOR DE PALANCA
MUNICIPALIDAD DISTRITAL DE LA ESPERANZA	Sub Gerencia de Recaudación y Registro Tributario	Informes emitidos / File 5 (1601-1998)	15/10/2019	31/12/2019	0.052 m	ARCHIVADOR DE PALANCA
MUNICIPALIDAD DISTRITAL DE LA ESPERANZA	Sub Gerencia de Recaudación y Registro Tributario	Informes emitidos / File 1 (0001-0452)	3/01/2020	11/02/2020	0.068 m	ARCHIVADOR DE PALANCA
MUNICIPALIDAD DISTRITAL DE LA ESPERANZA	Sub Gerencia de Recaudación y Registro Tributario	Informes emitidos / File 2 (0001-0872)	11/02/2020	10/12/2020	0.060 m	ARCHIVADOR DE PALANCA
MUNICIPALIDAD DISTRITAL DE LA ESPERANZA	Sub Gerencia de Recaudación y Registro Tributario	Informes emitidos / File 1 (0001-0400)	10/01/2021	19/07/2021	0.070 m	ARCHIVADOR DE PALANCA
MUNICIPALIDAD DISTRITAL DE LA ESPERANZA	Sub Gerencia de Recaudación y Registro Tributario	Informes emitidos / File 2 (0401-0800)	19/07/2021	18/10/2021	0.067 m	ARCHIVADOR DE PALANCA
MUNICIPALIDAD DISTRITAL DE LA ESPERANZA	Sub Gerencia de Recaudación y Registro Tributario	Informes emitidos / File 3 (0801-1063)	18/10/2021	29/12/2021	0.040 m	ARCHIVADOR DE PALANCA
MUNICIPALIDAD DISTRITAL DE LA ESPERANZA	Sub Gerencia de Recaudación y Registro Tributario	Cartas emitidas / File 1 (0001-0081)	10/01/2022	21/06/2022	0.020 m	ARCHIVADOR DE PALANCA
MUNICIPALIDAD DISTRITAL DE LA ESPERANZA	Sub Gerencia de Recaudación y Registro Tributario	Informes emitidos / File 1 (0001-0100)	4/01/2022	28/06/2022	0.060 m	ARCHIVADOR DE PALANCA
MUNICIPALIDAD DISTRITAL DE LA ESPERANZA	Sub Gerencia de Recaudación y Registro Tributario	Resoluciones Gerenciales emitidas / File 1 (0001-0	4/01/2022	9/05/2022	0.065 m	ARCHIVADOR DE PALANCA
MUNICIPALIDAD DISTRITAL DE LA ESPERANZA	Sub Gerencia de Recaudación y Registro Tributario	Resoluciones Gerenciales emitidas / File 2 (0451-0	10/05/2022	30/06/2022	0.030 m	ARCHIVADOR DE PALANCA
MUNICIPALIDAD DISTRITAL DE LA ESPERANZA	Sub Gerencia de Recaudación y Registro Tributario	Requerimientos emitidos /File 1 (0001-0034)	13/01/2022	22/06/2022	0.030 m	ARCHIVADOR DE PALANCA
MUNICIPALIDAD DISTRITAL DE LA ESPERANZA	Sub Gerencia de Recaudación y Registro Tributario	Oficios emitidos / File 1 (0001-0015)	24/01/2022	31/07/2022	0.050 m	ARCHIVADOR DE PALANCA
MUNICIPALIDAD DISTRITAL DE LA ESPERANZA	Sub Gerencia de Recaudación y Registro Tributario	Informes Emitidos File (01-059) JRDG	2/01/2022	6/09/2022	0.018 m	ARCHIVADOR DE PALANCA
MUNICIPALIDAD DISTRITAL DE LA ESPERANZA	Sub Gerencia de Recaudación y Registro Tributario	Informes Emitidos File (01-0047) SVV	4/01/2022	23/09/2022	0.009 m	ARCHIVADOR DE PALANCA
MUNICIPALIDAD DISTRITAL DE LA ESPERANZA	Sub Gerencia de Recaudación y Registro Tributario	Informes Emitidos File (01-127) JYRS	5/01/2022	27/09/2022	0.025 m	ARCHIVADOR DE PALANCA
MUNICIPALIDAD DISTRITAL DE LA ESPERANZA	Sub Gerencia de Recaudación y Registro Tributario	Informes Emitidos File (01-234) SMMH	14/02/2022	29/09/2022	0.040 m	ARCHIVADOR DE PALANCA
MUNICIPALIDAD DISTRITAL DE LA ESPERANZA	Sub Gerencia de Control y Fiscalización Tributaria	Informes emitidos / File 1 (0001-0552)	2/01/2019	26/03/2019	0.058 m	ARCHIVADOR DE PALANCA
MUNICIPALIDAD DISTRITAL DE LA ESPERANZA	Sub Gerencia de Control y Fiscalización Tributaria	Informes emitidos / File 2 (0553-1120)	26/03/2019	15/07/2019	0.058 m	ARCHIVADOR DE PALANCA
MUNICIPALIDAD DISTRITAL DE LA ESPERANZA	Sub Gerencia de Control y Fiscalización Tributaria	Informes emitidos / File 3 (1121-1700)	15/07/2019	4/10/2019	0.057 m	ARCHIVADOR DE PALANCA
MUNICIPALIDAD DISTRITAL DE LA ESPERANZA	Sub Gerencia de Control y Fiscalización Tributaria	G	4/10/2019	31/12/2019	0.057 m	ARCHIVADOR DE PALANCA
MUNICIPALIDAD DISTRITAL DE LA ESPERANZA	Sub Gerencia de Control y Fiscalización Tributaria	Informes emitidos / File 1 (0001-0600)	8/01/2020	5/03/2020	0.059 m	ARCHIVADOR DE PALANCA
MUNICIPALIDAD DISTRITAL DE LA ESPERANZA	Sub Gerencia de Control y Fiscalización Tributaria	Informes emitidos / File 2 (0601-1100)	5/03/2020	6/09/2020	0.057 m	ARCHIVADOR DE PALANCA
MUNICIPALIDAD DISTRITAL DE LA ESPERANZA	Sub Gerencia de Control y Fiscalización Tributaria	Informes emitidos / File 3 (1101-1501)	6/09/2020	30/12/2020	0.045 m	ARCHIVADOR DE PALANCA
MUNICIPALIDAD DISTRITAL DE LA ESPERANZA	Sub Gerencia de Control y Fiscalización Tributaria	Informes emitidos / File 1 (0001-0600)	14/01/2021	28/06/2021	0.070 m	ARCHIVADOR DE PALANCA
MUNICIPALIDAD DISTRITAL DE LA ESPERANZA	Sub Gerencia de Control y Fiscalización Tributaria	Informes emitidos / File 2 (0601-1100)	28/06/2021	11/11/2021	0.068 m	ARCHIVADOR DE PALANCA
MUNICIPALIDAD DISTRITAL DE LA ESPERANZA	Sub Gerencia de Control y Fiscalización Tributaria	Informes emitidos / File 3 (1101-1335)	12/11/2021	31/12/2021	0.018 m	ARCHIVADOR DE PALANCA
MUNICIPALIDAD DISTRITAL DE LA ESPERANZA	Sub Gerencia de Control y Fiscalización Tributaria	Informes emitidos / File 1 (0001-0421)	4/01/2022	24/05/2022	0.056 m	ARCHIVADOR DE PALANCA
MUNICIPALIDAD DISTRITAL DE LA ESPERANZA	Sub Gerencia de Control y Fiscalización Tributaria	Informes emitidos / File 2 (0422-0766)	25/05/2022	30/09/2022	0.048 m	ARCHIVADOR DE PALANCA
MUNICIPALIDAD DISTRITAL DE LA ESPERANZA	Gerencia de Recursos Humanos	Informes tomo I (001 al 199)	3/01/2019	31/12/2019	0.06 m	ARCHIVADOR DE PALANCA
MUNICIPALIDAD DISTRITAL DE LA ESPERANZA	Gerencia de Recursos Humanos	Informes tomo II(200 al 399)			0.06 m	ARCHIVADOR DE PALANCA
MUNICIPALIDAD DISTRITAL DE LA ESPERANZA	Gerencia de Recursos Humanos	Informes tomo III (400 al 599)			0.06 m	ARCHIVADOR DE PALANCA
MUNICIPALIDAD DISTRITAL DE LA ESPERANZA	Gerencia de Recursos Humanos	Informes tomo IV (600 al 799)			0.06 m	ARCHIVADOR DE PALANCA
MUNICIPALIDAD DISTRITAL DE LA ESPERANZA	Gerencia de Recursos Humanos	Informes tomo V (800 al 999)			0.06 m	ARCHIVADOR DE PALANCA
MUNICIPALIDAD DISTRITAL DE LA ESPERANZA	Gerencia de Recursos Humanos	Informes tomo VI (1000 al 1199)			0.06 m	ARCHIVADOR DE PALANCA

MUNICIPALIDAD DISTRITAL DE LA ESPERANZA	Gerencia de Recursos Humanos	Informes tomo VII (1200 al 1399)			0.06 m	ARCHIVADOR DE PALANCA
MUNICIPALIDAD DISTRITAL DE LA ESPERANZA	Gerencia de Recursos Humanos	Informes tomo VIII (1400 al 1694)			0.06 m	ARCHIVADOR DE PALANCA
MUNICIPALIDAD DISTRITAL DE LA ESPERANZA	Gerencia de Recursos Humanos	Informes tomo IX (1695 al 1795)			0.06 m	ARCHIVADOR DE PALANCA
MUNICIPALIDAD DISTRITAL DE LA ESPERANZA	Gerencia de Recursos Humanos	Memorandos tomo I (01 al 859)			0.06 m	ARCHIVADOR DE PALANCA
MUNICIPALIDAD DISTRITAL DE LA ESPERANZA	Gerencia de Recursos Humanos	Memorandos tomo II del 860 al 1719			0.06 m	ARCHIVADOR DE PALANCA
MUNICIPALIDAD DISTRITAL DE LA ESPERANZA	Gerencia de Recursos Humanos	Memorandos tomo III del 1720 al 2579			0.06 m	ARCHIVADOR DE PALANCA
MUNICIPALIDAD DISTRITAL DE LA ESPERANZA	Gerencia de Recursos Humanos	Memorandos tomo IV del 2580 al 3441			0.06 m	ARCHIVADOR DE PALANCA
MUNICIPALIDAD DISTRITAL DE LA ESPERANZA	Gerencia de Recursos Humanos	Memorandos tomo v del 3442 al 4297			0.06 m	ARCHIVADOR DE PALANCA
MUNICIPALIDAD DISTRITAL DE LA ESPERANZA	Gerencia de Recursos Humanos	Informes emitidos tomo I (001 al 199)	2/01/2020	31/12/2020	0.06 m	ARCHIVADOR DE PALANCA
MUNICIPALIDAD DISTRITAL DE LA ESPERANZA	Gerencia de Recursos Humanos	Informes emitidos tomo II (200 al 399)			0.06 m	ARCHIVADOR DE PALANCA
MUNICIPALIDAD DISTRITAL DE LA ESPERANZA	Gerencia de Recursos Humanos	Informes emitidos tomo III (400 al 599)			0.06 m	ARCHIVADOR DE PALANCA
MUNICIPALIDAD DISTRITAL DE LA ESPERANZA	Gerencia de Recursos Humanos	Informes emitidos tomo IV (600 al 799)			0.06 m	ARCHIVADOR DE PALANCA
MUNICIPALIDAD DISTRITAL DE LA ESPERANZA	Gerencia de Recursos Humanos	Informes emitidos tomo V (800 al 999)			0.06 m	ARCHIVADOR DE PALANCA
MUNICIPALIDAD DISTRITAL DE LA ESPERANZA	Gerencia de Recursos Humanos	Informes emitidos tomo VI (1000 al 1199)			0.06 m	ARCHIVADOR DE PALANCA
MUNICIPALIDAD DISTRITAL DE LA ESPERANZA	Gerencia de Recursos Humanos	Informes emitidos tomo VII (1200 al 1363)			0.06 m	ARCHIVADOR DE PALANCA
MUNICIPALIDAD DISTRITAL DE LA ESPERANZA	Gerencia de Recursos Humanos	Memorandos emitidos tomo I (01 al 859)			0.06 m	ARCHIVADOR DE PALANCA
MUNICIPALIDAD DISTRITAL DE LA ESPERANZA	Gerencia de Recursos Humanos	Memorandos emitidos tomo II (860 al 1719)			0.06 m	ARCHIVADOR DE PALANCA
MUNICIPALIDAD DISTRITAL DE LA ESPERANZA	Gerencia de Recursos Humanos	Memorandos emitidos tomo III (1720 al 2579)			0.06 m	ARCHIVADOR DE PALANCA
MUNICIPALIDAD DISTRITAL DE LA ESPERANZA	Gerencia de Recursos Humanos	Memorandos emitidos tomo iv (2580 al 3441)			0.06 m	ARCHIVADOR DE PALANCA
MUNICIPALIDAD DISTRITAL DE LA ESPERANZA	Gerencia de Recursos Humanos	Memorandos emitidos tomo v (3442 al 4280)			0.06 m	ARCHIVADOR DE PALANCA
MUNICIPALIDAD DISTRITAL DE LA ESPERANZA	Gerencia de Recursos Humanos	Cartas multiples tomo I (01 al 40)	2/01/2020	29/12/2020	0.06 m	ARCHIVADOR DE PALANCA
MUNICIPALIDAD DISTRITAL DE LA ESPERANZA	Gerencia de Recursos Humanos	Informes emitidos tomo I (001 al 199)	2/01/2021	30/12/2021	0.06 m	ARCHIVADOR DE PALANCA
MUNICIPALIDAD DISTRITAL DE LA ESPERANZA	Gerencia de Recursos Humanos	Informes emitidos tomo II (200 al 399)			0.06 m	ARCHIVADOR DE PALANCA
MUNICIPALIDAD DISTRITAL DE LA ESPERANZA	Gerencia de Recursos Humanos	Informes emitidos tomo III (400 al 599)			0.06 m	ARCHIVADOR DE PALANCA
MUNICIPALIDAD DISTRITAL DE LA ESPERANZA	Gerencia de Recursos Humanos	Informes emitidos tomo IV (600 al 799)			0.06 m	ARCHIVADOR DE PALANCA
MUNICIPALIDAD DISTRITAL DE LA ESPERANZA	Gerencia de Recursos Humanos	Informes emitidos tomo V (800 al 999)			0.06 m	ARCHIVADOR DE PALANCA
MUNICIPALIDAD DISTRITAL DE LA ESPERANZA	Gerencia de Recursos Humanos	Informes emitidos tomo VI (1000 al 1199)			0.06 m	ARCHIVADOR DE PALANCA
MUNICIPALIDAD DISTRITAL DE LA ESPERANZA	Gerencia de Recursos Humanos	Informes emitidos tomo VII (1200 al 1399)			0.06 m	ARCHIVADOR DE PALANCA
MUNICIPALIDAD DISTRITAL DE LA ESPERANZA	Gerencia de Recursos Humanos	Informes emitidos tomo VIII (1400 al 1694)			0.06 m	ARCHIVADOR DE PALANCA
MUNICIPALIDAD DISTRITAL DE LA ESPERANZA	Gerencia de Recursos Humanos	Informes emitidos tomo IX (1695 al 1763)			0.06 m	ARCHIVADOR DE PALANCA
MUNICIPALIDAD DISTRITAL DE LA ESPERANZA	Gerencia de Recursos Humanos	Cartas emitidas tomo I (01 al 808)	5/01/2021	30/12/2021	0.06 m	ARCHIVADOR DE PALANCA
MUNICIPALIDAD DISTRITAL DE LA ESPERANZA	Gerencia de Recursos Humanos	Cartas emitidas tomo II (809 al 1616)			0.06 m	ARCHIVADOR DE PALANCA
MUNICIPALIDAD DISTRITAL DE LA ESPERANZA	Gerencia de Recursos Humanos	Informes emitidos tomo I (001 al 104)	4/01/2022	30/09/2022	0.06 m	ARCHIVADOR DE PALANCA
MUNICIPALIDAD DISTRITAL DE LA ESPERANZA	Gerencia de Recursos Humanos	Informes emitidos tomo II (105 al 209)			0.06 m	ARCHIVADOR DE PALANCA
MUNICIPALIDAD DISTRITAL DE LA ESPERANZA	Gerencia de Recursos Humanos	Informes emitidos tomo III (210 al 314)			0.06 m	ARCHIVADOR DE PALANCA
MUNICIPALIDAD DISTRITAL DE LA ESPERANZA	Gerencia de Recursos Humanos	Informes emitidos tomo IV (315 al 419)			0.06 m	ARCHIVADOR DE PALANCA
MUNICIPALIDAD DISTRITAL DE LA ESPERANZA	Gerencia de Recursos Humanos	Informes emitidos tomo V (420 al 524)			0.06 m	ARCHIVADOR DE PALANCA
MUNICIPALIDAD DISTRITAL DE LA ESPERANZA	Gerencia de Recursos Humanos	Informes emitidos tomo VI (525 al 629)			0.06 m	ARCHIVADOR DE PALANCA
MUNICIPALIDAD DISTRITAL DE LA ESPERANZA	Gerencia de Recursos Humanos	Informes emitidos tomo VII (630 al 734)			0.06 m	ARCHIVADOR DE PALANCA
MUNICIPALIDAD DISTRITAL DE LA ESPERANZA	Gerencia de Recursos Humanos	Informes emitidos tomo VIII (735 al 839)			0.06 m	ARCHIVADOR DE PALANCA
MUNICIPALIDAD DISTRITAL DE LA ESPERANZA	Gerencia de Recursos Humanos	Informes emitidos tomo IX (840 al 944)			0.06 m	ARCHIVADOR DE PALANCA
MUNICIPALIDAD DISTRITAL DE LA ESPERANZA	Gerencia de Recursos Humanos	Informes emitidos tomo X (945 al 1049)			0.06 m	ARCHIVADOR DE PALANCA
MUNICIPALIDAD DISTRITAL DE LA ESPERANZA	Gerencia de Recursos Humanos	Informes emitidos tomo XI (1050 al 1154)			0.06 m	ARCHIVADOR DE PALANCA

MUNICIPALIDAD DISTRITAL DE LA ESPERANZA	Gerencia de Recursos Humanos	Informes emitidos tomo XII (1155 al 1259)			0.06 m	ARCHIVADOR DE PALANCA
MUNICIPALIDAD DISTRITAL DE LA ESPERANZA	Gerencia de Recursos Humanos	Informes emitido tomo XIII (1260 al 1364)			0.06 m	ARCHIVADOR DE PALANCA
MUNICIPALIDAD DISTRITAL DE LA ESPERANZA	Gerencia de Recursos Humanos	Informes emitido tomo XIV (1365 al 1446)	4/01/2022	30/09/2022	0.06 m	ARCHIVADOR DE PALANCA
MUNICIPALIDAD DISTRITAL DE LA ESPERANZA	Gerencia de Recursos Humanos	Informes emitido tomo XV (1447-1600)			0.06 m	ARCHIVADOR DE PALANCA
MUNICIPALIDAD DISTRITAL DE LA ESPERANZA	Gerencia de Recursos Humanos	Informes emitido tomo XVI (1601-1729)			0.06 m	ARCHIVADOR DE PALANCA
MUNICIPALIDAD DISTRITAL DE LA ESPERANZA	Gerencia de Recursos Humanos	Informes emitido tomo XVII (1730-1810)			0.06 m	ARCHIVADOR DE PALANCA
MUNICIPALIDAD DISTRITAL DE LA ESPERANZA	Gerencia de Recursos Humanos	Informes emitido tomo XVIII (1811-1979)			0.06 m	ARCHIVADOR DE PALANCA
MUNICIPALIDAD DISTRITAL DE LA ESPERANZA	Gerencia de Recursos Humanos	Memorandos emitidos tomo I (01 al 333)			0.06 m	ARCHIVADOR DE PALANCA
MUNICIPALIDAD DISTRITAL DE LA ESPERANZA	Gerencia de Recursos Humanos	Memorandos emitidos tomo II (334 al 667)			0.06 m	ARCHIVADOR DE PALANCA
MUNICIPALIDAD DISTRITAL DE LA ESPERANZA	Gerencia de Recursos Humanos	Memorandos emitidos tomo III (668 al 1001)			0.06 m	ARCHIVADOR DE PALANCA
MUNICIPALIDAD DISTRITAL DE LA ESPERANZA	Gerencia de Recursos Humanos	Memorandos emitidos tomo IV (1002 al 1335)			0.06 m	ARCHIVADOR DE PALANCA
MUNICIPALIDAD DISTRITAL DE LA ESPERANZA	Gerencia de Recursos Humanos	Memorandos emitidos tomo V (1336 al 1669)			0.06 m	ARCHIVADOR DE PALANCA
MUNICIPALIDAD DISTRITAL DE LA ESPERANZA	Gerencia de Recursos Humanos	Memorandos emitidos tomo VI (1670 al 1998)			0.06 m	ARCHIVADOR DE PALANCA
MUNICIPALIDAD DISTRITAL DE LA ESPERANZA	Gerencia de Recursos Humanos	Memorandos emitidos tomo VI (1999-2325)			0.06 m	ARCHIVADOR DE PALANCA
MUNICIPALIDAD DISTRITAL DE LA ESPERANZA	Gerencia de Recursos Humanos	Memorandos emitidos tomo VI (2326-2647)			0.06 m	ARCHIVADOR DE PALANCA
MUNICIPALIDAD DISTRITAL DE LA ESPERANZA	Gerencia de Recursos Humanos	Memorandos emitidos tomo VI (2648-2984)			0.06 m	ARCHIVADOR DE PALANCA
MUNICIPALIDAD DISTRITAL DE LA ESPERANZA	Gerencia de Recursos Humanos	Memorandos emitidos tomo VI (2985-3040)			0.06 m	ARCHIVADOR DE PALANCA
MUNICIPALIDAD DISTRITAL DE LA ESPERANZA	Gerencia de Recursos Humanos	Oficios emitidos tomo I (01 al 096)			0.06 m	ARCHIVADOR DE PALANCA
MUNICIPALIDAD DISTRITAL DE LA ESPERANZA	Gerencia de Recursos Humanos	Cartas emitidas tomo I (01 al 0853)			0.06 m	ARCHIVADOR DE PALANCA
MUNICIPALIDAD DISTRITAL DE LA ESPERANZA	Gerencia de Recursos Humanos	Resoluciones gerenciales tomo I (01 al 77)			0.06 m	ARCHIVADOR DE PALANCA
MUNICIPALIDAD DISTRITAL DE LA ESPERANZA	Gerencia de Recursos Humanos	Resoluciones gerenciales tomo II (79 al 155)			0.06 m	ARCHIVADOR DE PALANCA
MUNICIPALIDAD DISTRITAL DE LA ESPERANZA	Gerencia de Recursos Humanos	Resoluciones gerenciales tomo III (156 al 233)			0.06 m	ARCHIVADOR DE PALANCA
MUNICIPALIDAD DISTRITAL DE LA ESPERANZA	Gerencia de Recursos Humanos	Resoluciones gerenciales tomo IV (234 al 311)			0.06 m	ARCHIVADOR DE PALANCA
MUNICIPALIDAD DISTRITAL DE LA ESPERANZA	Gerencia de Recursos Humanos	Resoluciones gerenciales tomo V (312 al 389)			0.06 m	ARCHIVADOR DE PALANCA
MUNICIPALIDAD DISTRITAL DE LA ESPERANZA	Gerencia de Recursos Humanos	Resoluciones gerenciales tomo VI (390 al 467)			0.06 m	ARCHIVADOR DE PALANCA
MUNICIPALIDAD DISTRITAL DE LA ESPERANZA	Gerencia de Recursos Humanos	Resoluciones gerenciales tomo VII (468 al 545)			0.06 m	ARCHIVADOR DE PALANCA
MUNICIPALIDAD DISTRITAL DE LA ESPERANZA	Gerencia de Recursos Humanos	Resoluciones gerenciales tomo VIII (546 al 623)			0.06 m	ARCHIVADOR DE PALANCA
MUNICIPALIDAD DISTRITAL DE LA ESPERANZA	Gerencia de Recursos Humanos	Resoluciones gerenciales tomo IX (624 al 701)			0.06 m	ARCHIVADOR DE PALANCA
MUNICIPALIDAD DISTRITAL DE LA ESPERANZA	Gerencia de Recursos Humanos	Resoluciones gerenciales tomo X (702 al 779)			0.06 m	ARCHIVADOR DE PALANCA
MUNICIPALIDAD DISTRITAL DE LA ESPERANZA	Gerencia de Recursos Humanos	Resoluciones gerenciales tomo XI (780 al 857)			0.06 m	ARCHIVADOR DE PALANCA
MUNICIPALIDAD DISTRITAL DE LA ESPERANZA	Gerencia de Recursos Humanos	Resoluciones gerenciales tomo XII (858 al 935)			0.06 m	ARCHIVADOR DE PALANCA
MUNICIPALIDAD DISTRITAL DE LA ESPERANZA	Gerencia de Recursos Humanos	Resoluciones gerenciales tomo XIII (936 al 1011)			0.06 m	ARCHIVADOR DE PALANCA
MUNICIPALIDAD DISTRITAL DE LA ESPERANZA	Gerencia de Recursos Humanos	Resoluciones gerenciales tomo XIV (1012-1202)			0.06 m	ARCHIVADOR DE PALANCA
MUNICIPALIDAD DISTRITAL DE LA ESPERANZA	Gerencia de Recursos Humanos	Resoluciones gerenciales tomo XV (1203-1320)			0.06 m	ARCHIVADOR DE PALANCA
MUNICIPALIDAD DISTRITAL DE LA ESPERANZA	Gerencia de Recursos Humanos	Resoluciones gerenciales tomo XVI (1321-1429)			0.06 m	ARCHIVADOR DE PALANCA
MUNICIPALIDAD DISTRITAL DE LA ESPERANZA	Gerencia de Recursos Humanos	Requerimientos gerenciales tomo I (001 al 095)	4/01/2022	30/09/2022	0.06 m	ARCHIVADOR DE PALANCA
MUNICIPALIDAD DISTRITAL DE LA ESPERANZA	Servicio Social	INFORMES EMITIDOS 2019 I (002 - 100)	3/01/2019	3/04/2019	0.05 m	ARCHIVADOR DE PALANCA
MUNICIPALIDAD DISTRITAL DE LA ESPERANZA	Servicio Social	INFORMES EMITIDOS 2019 II (101 - 200)	4/04/2019	14/06/2019	0.045 m	ARCHIVADOR DE PALANCA
MUNICIPALIDAD DISTRITAL DE LA ESPERANZA	Servicio Social	INFORMES EMITIDOS 2019 III (201 - 300)	17/06/2019	13/09/2019	0.04 m	ARCHIVADOR DE PALANCA
MUNICIPALIDAD DISTRITAL DE LA ESPERANZA	Servicio Social	INFORMES EMITIDOS 2019 IV (301 - 411)	17/09/2019	31/12/2019	0.06 m	ARCHIVADOR DE PALANCA
MUNICIPALIDAD DISTRITAL DE LA ESPERANZA	Servicio Social	PEDIDOS EMITIDOS 2019 (014 - 015)	15/10/2019	4/11/2019	0.01 m	ARCHIVADOR DE PALANCA
MUNICIPALIDAD DISTRITAL DE LA ESPERANZA	Servicio Social	INFORMES 2020 I (001 - 200)	6/01/2019	19/08/2019	0.09 m	ARCHIVADOR DE PALANCA
MUNICIPALIDAD DISTRITAL DE LA ESPERANZA	Servicio Social	INFORMES 2020 II (201 - 369)	19/08/2019	28/12/2019	0.05 m	ARCHIVADOR DE PALANCA

MUNICIPALIDAD DISTRITAL DE LA ESPERANZA	Servicio Social	PEDIDOS EMITIDOS 2020 I (001 - 012)	7/01/2019	15/10/2019	0.01 m	ARCHIVADOR DE PALANCA
MUNICIPALIDAD DISTRITAL DE LA ESPERANZA	Servicio Social	INFORMES EMITIDOS 2021 I (001 - 400)	6/01/2021	9/08/2019	0.07 m	ARCHIVADOR DE PALANCA
MUNICIPALIDAD DISTRITAL DE LA ESPERANZA	Servicio Social	INFORMES EMITIDOS 2020 II (401 - 630)	9/08/2021	31/12/2019	0.07 m	ARCHIVADOR DE PALANCA
MUNICIPALIDAD DISTRITAL DE LA ESPERANZA	Servicio Social	PEDIDOS EMITIDOS 2021 I (001 - 015)	7/01/2021	15/12/2019	0.01 m	ARCHIVADOR DE PALANCA
MUNICIPALIDAD DISTRITAL DE LA ESPERANZA	Servicio Social	INFORMES EMITIDOS 2022 I (001 - 199)	5/01/2022	31/05/2022	0.07 m	ARCHIVADOR DE PALANCA
MUNICIPALIDAD DISTRITAL DE LA ESPERANZA	Servicio Social	INFORMES EMITIDOS 2021 II (200 - 399)	31/05/2022	25/08/2022	0.10 m	ARCHIVADOR DE PALANCA
MUNICIPALIDAD DISTRITAL DE LA ESPERANZA	Servicio Social	INFORMES EMITIDOS 2021 III (400-621)	25/08/2022	19/12/2022	0.06 m	ARCHIVADOR DE PALANCA
MUNICIPALIDAD DISTRITAL DE LA ESPERANZA	Servicio Social	PEDIDOS EMITIDOS 2022 I (001 - 010)	10/01/2022	12/12/2022	0.01 m	ARCHIVADOR DE PALANCA
MUNICIPALIDAD DISTRITAL DE LA ESPERANZA	Secretaria Tecnica del PAD	INFORMES SIMPLES EMITIDOS I-2019 (N° 001 - N° 195)	10/01/2019	3/09/2019	0.045 m	ARCHIVADOR DE PALANCA
MUNICIPALIDAD DISTRITAL DE LA ESPERANZA	Secretaria Tecnica del PAD	INFORMES SIMPLES EMITIDOS II-2019 (N° 196 - N° 347)	5/09/2019	30/12/2019	0.02 m	ARCHIVADOR DE PALANCA
MUNICIPALIDAD DISTRITAL DE LA ESPERANZA	Secretaria Tecnica del PAD	INFORME DE PRE CALIFICACIÓN I-2019 (N° 001 - N° 076)	10/01/2019	14/06/2019	0.04 m	ARCHIVADOR DE PALANCA
MUNICIPALIDAD DISTRITAL DE LA ESPERANZA	Secretaria Tecnica del PAD	INFORME DE PRE CALIFICACIÓN II-2019 (N° 077 - N° 165)	17/06/2019	27/09/2019	0.05 m	ARCHIVADOR DE PALANCA
MUNICIPALIDAD DISTRITAL DE LA ESPERANZA	Secretaria Tecnica del PAD	INFORME DE PRE CALIFICACIÓN III-2019 (N° 166 - N° 212)	27/09/2019	29/10/2019	0.015 m	ARCHIVADOR DE PALANCA
MUNICIPALIDAD DISTRITAL DE LA ESPERANZA	Secretaria Tecnica del PAD	CARTAS-2019 (N° 001 - N° 374)	16/01/2019	31/12/2019	0.05 m	ARCHIVADOR DE PALANCA
MUNICIPALIDAD DISTRITAL DE LA ESPERANZA	Secretaria Tecnica del PAD	CITATORIOS-2019 ((Sin numeración)	4/04/2019	11/12/2019	0.05 m	ARCHIVADOR DE PALANCA
MUNICIPALIDAD DISTRITAL DE LA ESPERANZA	Secretaria Tecnica del PAD	PEDIDOS-2019 (N° 001 - N° 009)	15/01/2019	24/10/2019	0,3cm	ARCHIVADOR DE PALANCA
MUNICIPALIDAD DISTRITAL DE LA ESPERANZA	Secretaria Tecnica del PAD	INFORMES SIMPLES EMITIDOS I-2020 (N° 001 - N° 236)	3/01/2020	31/12/2020	0.04 m	ARCHIVADOR DE PALANCA
MUNICIPALIDAD DISTRITAL DE LA ESPERANZA	Secretaria Tecnica del PAD	INFORME DE PRE CALIFICACIÓN I-2020 (N° 001 - N° 120)	1/06/2020	21/12/2020	0.035 m	ARCHIVADOR DE PALANCA
MUNICIPALIDAD DISTRITAL DE LA ESPERANZA	Secretaria Tecnica del PAD	CARTAS-2020 (N° 001 - N° 207)	3/01/2020	21/12/2020	0.02 m	ARCHIVADOR DE PALANCA
MUNICIPALIDAD DISTRITAL DE LA ESPERANZA	Secretaria Tecnica del PAD	CITATORIOS-2020 (Sin numeración)	2/01/2020	9/12/2020	0.01 m	ARCHIVADOR DE PALANCA
MUNICIPALIDAD DISTRITAL DE LA ESPERANZA	Secretaria Tecnica del PAD	PEDIDOS-2020 (N° 001 - N° 10)	3/01/2020	27/11/2020	0.01 m	ARCHIVADOR DE PALANCA
MUNICIPALIDAD DISTRITAL DE LA ESPERANZA	Secretaria Tecnica del PAD	INFORMES SIMPLES EMITIDOS I-2021 (N° 001- N°255)	13/01/2021	31/12/2021	0.055 m	ARCHIVADOR DE PALANCA
MUNICIPALIDAD DISTRITAL DE LA ESPERANZA	Secretaria Tecnica del PAD	INFORME DE PRE CALIFICACIÓN I-2021 (N° 001 - N° 025)	13/01/2021	14/05/2021	0.06 m	ARCHIVADOR DE PALANCA
MUNICIPALIDAD DISTRITAL DE LA ESPERANZA	Secretaria Tecnica del PAD	INFORME DE PRE CALIFICACIÓN II – 2021 (N° 026 - N° 074)	14/05/2021	16/11/2021	0.05 m	ARCHIVADOR DE PALANCA
MUNICIPALIDAD DISTRITAL DE LA ESPERANZA	Secretaria Tecnica del PAD	INFORME DE PRE CALIFICACIÓN III - 2021 (N° 075 - N° 095)	16/11/2021	30/12/2021	0.03 m	ARCHIVADOR DE PALANCA
MUNICIPALIDAD DISTRITAL DE LA ESPERANZA	Secretaria Tecnica del PAD	CARTAS- 2021 (N° 001 - N° 118)	29/01/2021	2/12/2021	0.015 m	ARCHIVADOR DE PALANCA
MUNICIPALIDAD DISTRITAL DE LA ESPERANZA	Secretaria Tecnica del PAD	CITATORIOS - 2021((Sin numeración)	23/04/2021	29/12/2021	0.01 m	ARCHIVADOR DE PALANCA
MUNICIPALIDAD DISTRITAL DE LA ESPERANZA	Secretaria Tecnica del PAD	PEDIDOS - 2021(N° 001 - N° 015)	25/01/2021	1/12/2021	0.05 m	ARCHIVADOR DE PALANCA
MUNICIPALIDAD DISTRITAL DE LA ESPERANZA	Secretaria Tecnica del PAD	INFORMES SIMPLES EMITIDOS I (N° 001 - N° 153)	6/01/2022	30/06/2022	0.025 m	ARCHIVADOR DE PALANCA
MUNICIPALIDAD DISTRITAL DE LA ESPERANZA	Secretaria Tecnica del PAD	INFORMES SIMPLES EMITIDOS II (N° 154 - N° 235)	1/07/2022	30/09/2022	0.02 m	ARCHIVADOR DE PALANCA
MUNICIPALIDAD DISTRITAL DE LA ESPERANZA	Secretaria Tecnica del PAD	INFORME DE PRE CALIFICACIÓN I- (N° 001 - N° 051)	10/01/2022	30/06/2022	0.02 m	ARCHIVADOR DE PALANCA
MUNICIPALIDAD DISTRITAL DE LA ESPERANZA	Secretaria Tecnica del PAD	INFORME DE PRE CALIFICACIÓN I- (N° 052 - N° 100)	5/07/2022	30/09/2022	0.03 m	ARCHIVADOR DE PALANCA
MUNICIPALIDAD DISTRITAL DE LA ESPERANZA	Secretaria Tecnica del PAD	CARTAS 2022 (N° 001 - N° 162)	14/01/2022	19/05/2022	0.02 m	ARCHIVADOR DE PALANCA
MUNICIPALIDAD DISTRITAL DE LA ESPERANZA	Secretaria Tecnica del PAD	CARTAS 2022 (N° 163 - N° 222)	6/07/2022	9/09/2022	0.05 m	ARCHIVADOR DE PALANCA
MUNICIPALIDAD DISTRITAL DE LA ESPERANZA	Secretaria Tecnica del PAD	CITATORIOS 2022 (Sin numeración)	1/03/2022	27/09/2022	0.025 m	ARCHIVADOR DE PALANCA
MUNICIPALIDAD DISTRITAL DE LA ESPERANZA	Secretaria Tecnica del PAD	PEDIDOS 2022 (N° 001 - N° 005)	25/01/2022	2/03/2022	0.02 m	ARCHIVADOR DE PALANCA
MUNICIPALIDAD DISTRITAL DE LA ESPERANZA	Sub Gerencia de Supervisión, Seguridad y Salud en el Trabajo	INFORMES REMITIDOS/ file I (1 al 146)	07/011/2021	10/03/2021	0.05 m	ARCHIVADOR DE PALANCA
MUNICIPALIDAD DISTRITAL DE LA ESPERANZA	Sub Gerencia de Supervisión, Seguridad y Salud en el Trabajo	INFORMES REMITIDOS/ file II (147 al 264)	17/06/2021	6/09/2021	0.05 m	ARCHIVADOR DE PALANCA
MUNICIPALIDAD DISTRITAL DE LA ESPERANZA	Sub Gerencia de Supervisión, Seguridad y Salud en el Trabajo	INFORMES REMITIDOS/ file III (265 al 422)	8/09/2021	31/12/2021	0.05 m	ARCHIVADOR DE PALANCA
MUNICIPALIDAD DISTRITAL DE LA ESPERANZA	Sub Gerencia de Supervisión, Seguridad y Salud en el Trabajo	PEDIDOS REMITIDOS/ file I (1 al 129)	7/01/2021	4/12/2021	0.04 m	ARCHIVADOR DE PALANCA
MUNICIPALIDAD DISTRITAL DE LA ESPERANZA	Sub Gerencia de Supervisión, Seguridad y Salud en el Trabajo	INFORMES EMIDOS/ file I (2 al 139)	5/01/2021	19/05/2021	0.05 m	ARCHIVADOR DE PALANCA
MUNICIPALIDAD DISTRITAL DE LA ESPERANZA	Sub Gerencia de Supervisión, Seguridad y Salud en el Trabajo	INFORMES EMIDOS/ file II (140 al 186)	20/05/2021	30/06/2021	0.02 m	ARCHIVADOR DE PALANCA
MUNICIPALIDAD DISTRITAL DE LA ESPERANZA	Sub Gerencia de Supervisión, Seguridad y Salud en el Trabajo	PEDIDOS REMITIDOS/ file I (1 al 36)	1/01/2021	12/05/2021	0.02 m	ARCHIVADOR DE PALANCA

MUNICIPALIDAD DISTRITAL DE LA ESPERANZA	Sub Gerencia de Supervisión, Seguridad y Salud en el Trabajo	REQUERIMIENTOS REMITIDOS/ file I (1 al 09)	17/05/2022	30/06/2021	0.01 m	ARCHIVADOR DE PALANCA
MUNICIPALIDAD DISTRITAL DE LA ESPERANZA	Sub Gerencia de Supervisión, Seguridad y Salud en el Trabajo	Informes emitidos / File I (02 - 139)	5/01/2022	19/05/2022	0.05 m	ARCHIVADOR DE PALANCA
MUNICIPALIDAD DISTRITAL DE LA ESPERANZA	Sub Gerencia de Supervisión, Seguridad y Salud en el Trabajo	Informe emitidos /File II (140-186)	20/05/2022	30/06/2022	0.02 m	ARCHIVADOR DE PALANCA
MUNICIPALIDAD DISTRITAL DE LA ESPERANZA	Sub Gerencia de Supervisión, Seguridad y Salud en el Trabajo	Informes remitidos /File III (187-283)	5/07/2022	30/09/2022	0.025 m	ARCHIVADOR DE PALANCA
MUNICIPALIDAD DISTRITAL DE LA ESPERANZA	Sub Gerencia de Supervisión, Seguridad y Salud en el Trabajo	Pedidos remitidos /File I (01-36)	1/01/2022	12/05/2022	0.02 m	ARCHIVADOR DE PALANCA
MUNICIPALIDAD DISTRITAL DE LA ESPERANZA	Sub Gerencia de Supervisión, Seguridad y Salud en el Trabajo	Requerimientos remitidos /File I (01-09)	17/05/2022	30/07/2022	0.01 m	ARCHIVADOR DE PALANCA
MUNICIPALIDAD DISTRITAL DE LA ESPERANZA	Sub Gerencia de Supervisión, Seguridad y Salud en el Trabajo	Requerimientos remitidos / File I (11-32)	12/07/2022	28/09/2022	0.01 m	ARCHIVADOR DE PALANCA
MUNICIPALIDAD DISTRITAL DE LA ESPERANZA	Unidad de Policia Municipal	INFORMES EMITIDOS	3/01/2019	31/12/2019	0.168 m	ARCHIVADOR DE PALANCA
MUNICIPALIDAD DISTRITAL DE LA ESPERANZA	Unidad de Policia Municipal	PEDIDOS EMITIDOS	3/01/2019	18/12/2019	0.015 m	ARCHIVADOR DE PALANCA
MUNICIPALIDAD DISTRITAL DE LA ESPERANZA	Unidad de Policia Municipal	REQUERIMIENTOS EMITIDOS	27/02/2019	15/05/2019	0.005 m	ARCHIVADOR DE PALANCA
MUNICIPALIDAD DISTRITAL DE LA ESPERANZA	Unidad de Policia Municipal	CARTAS EMITIDAS	17/04/2019	3/12/2019	0.04 m	ARCHIVADOR DE PALANCA
MUNICIPALIDAD DISTRITAL DE LA ESPERANZA	Unidad de Policia Municipal	OFICIOS EMITIDOS	06.11.2019		0.001 m	ARCHIVADOR DE PALANCA
MUNICIPALIDAD DISTRITAL DE LA ESPERANZA	Unidad de Policia Municipal	CARTAS MULTIPLES EMITIDAS	25/02/2019	2/08/2019	0.005 m	ARCHIVADOR DE PALANCA
MUNICIPALIDAD DISTRITAL DE LA ESPERANZA	Unidad de Policia Municipal	INFORMES EMITIDOS	14/01/2019	31/12/2019	0.098 m	ARCHIVADOR DE PALANCA
MUNICIPALIDAD DISTRITAL DE LA ESPERANZA	Unidad de Policia Municipal	PEDIDOS EMITIDOS	14/02/2019	9/12/2019	0.005 m	ARCHIVADOR DE PALANCA
MUNICIPALIDAD DISTRITAL DE LA ESPERANZA	Unidad de Policia Municipal	REQUERIMIENTOS EMITIDOS	30/01/2019	9/12/2019	0.024 m	ARCHIVADOR DE PALANCA
MUNICIPALIDAD DISTRITAL DE LA ESPERANZA	Unidad de Policia Municipal	CARTAS CIRCULARES EMITIDAS	12.03202		0.04 m	ARCHIVADOR DE PALANCA
MUNICIPALIDAD DISTRITAL DE LA ESPERANZA	Unidad de Policia Municipal	CARTAS EMITIDAS	12/02/2019	29/12/2019	0.01 m	ARCHIVADOR DE PALANCA
MUNICIPALIDAD DISTRITAL DE LA ESPERANZA	Unidad de Policia Municipal	INFORMES EMITIDOS	5/01/2021	31/12/2021	0.095 m	ARCHIVADOR DE PALANCA
MUNICIPALIDAD DISTRITAL DE LA ESPERANZA	Unidad de Policia Municipal	PEDIDOS EMITIDOS	16/02/2021	13/12/2021	0.005 m	ARCHIVADOR DE PALANCA
MUNICIPALIDAD DISTRITAL DE LA ESPERANZA	Unidad de Policia Municipal	REQUERIMIENTOS EMITIDOS	15/01/2021	13/12/2021	0.055 m	ARCHIVADOR DE PALANCA
MUNICIPALIDAD DISTRITAL DE LA ESPERANZA	Unidad de Policia Municipal	CARTAS EMITIDAS	16/02/2021	3/06/2021	0.001 m	ARCHIVADOR DE PALANCA
MUNICIPALIDAD DISTRITAL DE LA ESPERANZA	Unidad de Policia Municipal	OFICIOS EMITIDOS	27/10/2021	29/10/2021	0.002 m	ARCHIVADOR DE PALANCA
MUNICIPALIDAD DISTRITAL DE LA ESPERANZA	Unidad de Policia Municipal	CARTAS CIRCULARES EMITIDAS	24/03/2021	30/06/2021	0.012 m	ARCHIVADOR DE PALANCA
MUNICIPALIDAD DISTRITAL DE LA ESPERANZA	Unidad de Policia Municipal	INFORMES EMITIDOS (001-147)	6/01/2022	6/12/2022	0.098 m	ARCHIVADOR DE PALANCA
MUNICIPALIDAD DISTRITAL DE LA ESPERANZA	Unidad de Policia Municipal	PEDIDOS EMITIDOS (001-008)	10/01/2022	6/10/2022	0.02 m	ARCHIVADOR DE PALANCA
MUNICIPALIDAD DISTRITAL DE LA ESPERANZA	Unidad de Policia Municipal	REQUERIMIENTOS EMITIDOS (001-013)	26/01/2022	14/10/2022	0.08 m	ARCHIVADOR DE PALANCA
MUNICIPALIDAD DISTRITAL DE LA ESPERANZA	Unidad de Policia Municipal	CARTAS EMITIDAS (001-002)	5/01/2022	6/10/2022	0.01 m	ARCHIVADOR DE PALANCA
MUNICIPALIDAD DISTRITAL DE LA ESPERANZA	Unidad de Policia Municipal	CARTAS CIRCUARES EMITIDAS 001 -002	21/03/2022	21/03/2022	0.001 m	ARCHIVADOR DE PALANCA
MUNICIPALIDAD DISTRITAL DE LA ESPERANZA	Sub Gerencia de Informatica y Sistemas	Informes emitidos / File 1 (01-105)	4/01/2019	26/07/2019	0.05 m	ARCHIVADOR DE PALANCA
MUNICIPALIDAD DISTRITAL DE LA ESPERANZA	Sub Gerencia de Informatica y Sistemas	Informes emitidos / File 2 (106-153)	6/08/2019	31/12/2019	0.03 m	ARCHIVADOR DE PALANCA
MUNICIPALIDAD DISTRITAL DE LA ESPERANZA	Sub Gerencia de Informatica y Sistemas	Requerimiento / File 1 (01 - 07)	22/02/2019	12/08/2019	0.017 m	ARCHIVADOR DE PALANCA
MUNICIPALIDAD DISTRITAL DE LA ESPERANZA	Sub Gerencia de Informatica y Sistemas	Pedidos / File 1 (01 - 05)	10/01/2019	26/08/2019	0.01 m	ARCHIVADOR DE PALANCA
MUNICIPALIDAD DISTRITAL DE LA ESPERANZA	Sub Gerencia de Informatica y Sistemas	Informes emitidos / File 1 (01-122)	6/01/2020	31/12/2020	0.065 m	ARCHIVADOR DE PALANCA
MUNICIPALIDAD DISTRITAL DE LA ESPERANZA	Sub Gerencia de Informatica y Sistemas	Requerimiento / File 1 (01 - 07)	14/01/2020	28/08/2020	0.017 m	ARCHIVADOR DE PALANCA
MUNICIPALIDAD DISTRITAL DE LA ESPERANZA	Sub Gerencia de Informatica y Sistemas	Pedidos / File 1 (01)		7-Feb		ARCHIVADOR DE PALANCA
MUNICIPALIDAD DISTRITAL DE LA ESPERANZA	Sub Gerencia de Informatica y Sistemas	Informes emitidos / File 1 (01-76)	5/01/2021	30/04/2021	0.052 m	ARCHIVADOR DE PALANCA
MUNICIPALIDAD DISTRITAL DE LA ESPERANZA	Sub Gerencia de Informatica y Sistemas	Informes emitidos / File 2 (77-156)	5/05/2021	14/09/2021	0.05 m	ARCHIVADOR DE PALANCA
MUNICIPALIDAD DISTRITAL DE LA ESPERANZA	Sub Gerencia de Informatica y Sistemas	Informes emitidos / File 3 (157-247)	16/09/2021	27/12/2021	0.055 m	ARCHIVADOR DE PALANCA
MUNICIPALIDAD DISTRITAL DE LA ESPERANZA	Sub Gerencia de Informatica y Sistemas	Requerimiento / File 1 (01 - 14)	12/01/2021	8/10/2021	0.01 m	ARCHIVADOR DE PALANCA
MUNICIPALIDAD DISTRITAL DE LA ESPERANZA	Sub Gerencia de Informatica y Sistemas	Pedidos / File 1 (01)		2/02/2021	---	ARCHIVADOR DE PALANCA
MUNICIPALIDAD DISTRITAL DE LA ESPERANZA	Sub Gerencia de Informatica y Sistemas	Informes emitidos / File 1 (01-113)	6/01/2022	31/05/2022	0.065 m	ARCHIVADOR DE PALANCA
MUNICIPALIDAD DISTRITAL DE LA ESPERANZA	Sub Gerencia de Informatica y Sistemas	Informes emitidos / File 2 (114-132)	6/06/2022	26/09/2022	0.05 m	ARCHIVADOR DE PALANCA

MUNICIPALIDAD DISTRITAL DE LA ESPERANZA	Sub Gerencia de Informatica y Sistemas	Informes emitidos / File 3 (133-193)	6/07/2022	26/09/2022	0.01 m	ARCHIVADOR DE PALANCA
MUNICIPALIDAD DISTRITAL DE LA ESPERANZA	Sub Gerencia de Informatica y Sistemas	Informes emitidos / File 4 (194-231)	5/10/2022	12/12/2022	0.065 m	ARCHIVADOR DE PALANCA
MUNICIPALIDAD DISTRITAL DE LA ESPERANZA	Sub Gerencia de Informatica y Sistemas	Requerimiento / File 1 (01 - 14)	19/01/2022	11/08/2022	0.012 m	ARCHIVADOR DE PALANCA
MUNICIPALIDAD DISTRITAL DE LA ESPERANZA	Sub Gerencia de Informatica y Sistemas	Requerimiento / File 2 (01 -16)	19/01/2022	11/08/2022	0.012 m	ARCHIVADOR DE PALANCA
MUNICIPALIDAD DISTRITAL DE LA ESPERANZA	Sub Gerencia de Informatica y Sistemas	Requerimiento / File 3 (17 - 21)	25/10/2022	24/11/2022	0.02 m	ARCHIVADOR DE PALANCA
MUNICIPALIDAD DISTRITAL DE LA ESPERANZA	Unidad de Ejecución Coactiva	Pedidos (001 - 011)	18/01/2019	24/09/2019	0.005 m	ARCHIVADOR DE PALANCA
MUNICIPALIDAD DISTRITAL DE LA ESPERANZA	Unidad de Ejecución Coactiva	Informes emitidos (01 - 098)	3/01/2019	31/12/2019	0.02 m	ARCHIVADOR DE PALANCA
MUNICIPALIDAD DISTRITAL DE LA ESPERANZA	Unidad de Ejecución Coactiva	Oficios emitidos (01-433)	11/01/2019	17/12/2019	0.024 m	ARCHIVADOR DE PALANCA
MUNICIPALIDAD DISTRITAL DE LA ESPERANZA	Unidad de Ejecución Coactiva	Resoluciones emitidas	14/01/2019	17/12/2019	0.03 m	ARCHIVADOR DE PALANCA
MUNICIPALIDAD DISTRITAL DE LA ESPERANZA	Unidad de Ejecución Coactiva	Pedidos (001-008)	19/02/2020	5/10/2020	0.005 m	ARCHIVADOR DE PALANCA
MUNICIPALIDAD DISTRITAL DE LA ESPERANZA	Unidad de Ejecución Coactiva	Requerimientos (001-005)	19/02/2020	26/06/2020	0.005 m	ARCHIVADOR DE PALANCA
MUNICIPALIDAD DISTRITAL DE LA ESPERANZA	Unidad de Ejecución Coactiva	Informes emitidos (001-037)	30/01/2020	11/12/2020	0.01 m	ARCHIVADOR DE PALANCA
MUNICIPALIDAD DISTRITAL DE LA ESPERANZA	Unidad de Ejecución Coactiva	Oficios emitidos (001-097)	2/09/2020	21/12/2020	0.02 m	ARCHIVADOR DE PALANCA
MUNICIPALIDAD DISTRITAL DE LA ESPERANZA	Unidad de Ejecución Coactiva	Resoluciones emitidas	15/09/2020	14/12/2020	0.02 m	ARCHIVADOR DE PALANCA
MUNICIPALIDAD DISTRITAL DE LA ESPERANZA	Unidad de Ejecución Coactiva	Pedidos (001 - 002)	11/01/2021	14/01/2021	0.005 m	ARCHIVADOR DE PALANCA
MUNICIPALIDAD DISTRITAL DE LA ESPERANZA	Unidad de Ejecución Coactiva	Requerimientos (001 - 003)	11/01/2021	16/06/2021	0.005 m	ARCHIVADOR DE PALANCA
MUNICIPALIDAD DISTRITAL DE LA ESPERANZA	Unidad de Ejecución Coactiva	Informes emitidos (01 - 059)	25/01/2021	23/12/2021	0.021 m	ARCHIVADOR DE PALANCA
MUNICIPALIDAD DISTRITAL DE LA ESPERANZA	Unidad de Ejecución Coactiva	Oficios (001 - 086)	22/01/2021	8/09/2021	0.016 m	ARCHIVADOR DE PALANCA
MUNICIPALIDAD DISTRITAL DE LA ESPERANZA	Unidad de Ejecución Coactiva	Reoluciones emitidas	18/01/2021	16/12/2021	0.046 m	ARCHIVADOR DE PALANCA
MUNICIPALIDAD DISTRITAL DE LA ESPERANZA	Unidad de Ejecución Coactiva	Informes emitidos (001-053)	12/01/2022	16/12/2022	2.00 cm	ARCHIVADOR DE PALANCA
MUNICIPALIDAD DISTRITAL DE LA ESPERANZA	Unidad de Ejecución Coactiva	Oficios emitidos (001-018)	23/05/2022	14/10/2022	0.7 cm	ARCHIVADOR DE PALANCA
MUNICIPALIDAD DISTRITAL DE LA ESPERANZA	Unidad de Ejecución Coactiva	Resoluciones emitidas (104)	10/01/2022	19/09/2022	1.6 cm	ARCHIVADOR DE PALANCA
MUNICIPALIDAD DISTRITAL DE LA ESPERANZA	Unidad de Ejecución Coactiva	Requerimientos (001-003)	10/02/2022	21/10/2022	0.6 cm	ARCHIVADOR DE PALANCA
MUNICIPALIDAD DISTRITAL DE LA ESPERANZA	Gerencia de Desarrollo Economico Local	Informes emitidos	03.01.2019	26/12/2019	0.09 m	ARCHIVADOR DE PALANCA
MUNICIPALIDAD DISTRITAL DE LA ESPERANZA	Gerencia de Desarrollo Economico Local	Resoluciones Emitidas 1	04/.04/2019	12/06/2019	0.09 m	ARCHIVADOR DE PALANCA
MUNICIPALIDAD DISTRITAL DE LA ESPERANZA	Gerencia de Desarrollo Economico Local	Resoluciones Emitidas 2	18.06/2019	31/12/2019	0.083 m	ARCHIVADOR DE PALANCA
MUNICIPALIDAD DISTRITAL DE LA ESPERANZA	Gerencia de Desarrollo Economico Local	Requerimientos	28/04/2019	31/12/2019	0.05 m	ARCHIVADOR DE PALANCA
MUNICIPALIDAD DISTRITAL DE LA ESPERANZA	Gerencia de Desarrollo Economico Local	Cartas	7/01/2019	4/12/2019	0.09 m	ARCHIVADOR DE PALANCA
MUNICIPALIDAD DISTRITAL DE LA ESPERANZA	Gerencia de Desarrollo Economico Local	Informe de personal GDEL	10/05/2019	22/10/2019	0.09 m	ARCHIVADOR DE PALANCA
MUNICIPALIDAD DISTRITAL DE LA ESPERANZA	Gerencia de Desarrollo Economico Local	Informes Emitidos 1	7/10/2020	26/08/2020	0.08 m	ARCHIVADOR DE PALANCA
MUNICIPALIDAD DISTRITAL DE LA ESPERANZA	Gerencia de Desarrollo Economico Local	Informes Emitidos 2	27/08/2020	31/01/2020	0.08 m	ARCHIVADOR DE PALANCA
MUNICIPALIDAD DISTRITAL DE LA ESPERANZA	Gerencia de Desarrollo Economico Local	Resoluciones	3/10/2020	30/12/2020	0.08 m	ARCHIVADOR DE PALANCA
MUNICIPALIDAD DISTRITAL DE LA ESPERANZA	Gerencia de Desarrollo Economico Local	Requerimientos	10/01/2020	14/12/2020	0.08 m	ARCHIVADOR DE PALANCA
MUNICIPALIDAD DISTRITAL DE LA ESPERANZA	Gerencia de Desarrollo Economico Local	Cartas	3/01/2020	21/12/2020	0.08 m	ARCHIVADOR DE PALANCA
MUNICIPALIDAD DISTRITAL DE LA ESPERANZA	Gerencia de Desarrollo Economico Local	Documentos diferentes areas	27/08/2020	31/01/2020	0.08 m	ARCHIVADOR DE PALANCA
MUNICIPALIDAD DISTRITAL DE LA ESPERANZA	Gerencia de Desarrollo Economico Local	Resoluciones recibidas	20/07/2020	26/11/2020	0.08 m	ARCHIVADOR DE PALANCA
MUNICIPALIDAD DISTRITAL DE LA ESPERANZA	Gerencia de Desarrollo Economico Local	Informes emitidos 1	9/02/2021	18/08/2021	0.085 m	ARCHIVADOR DE PALANCA
MUNICIPALIDAD DISTRITAL DE LA ESPERANZA	Gerencia de Desarrollo Economico Local	Informes emitidos 2	23/08/2021	31/12/2021	0.084 m	ARCHIVADOR DE PALANCA
MUNICIPALIDAD DISTRITAL DE LA ESPERANZA	Gerencia de Desarrollo Economico Local	Resoluciones 1	5/01/2021	26/10/2021	0.085 m	ARCHIVADOR DE PALANCA
MUNICIPALIDAD DISTRITAL DE LA ESPERANZA	Gerencia de Desarrollo Economico Local	Resoluciones 2	29/10/2021	17/12/2021	0.085 m	ARCHIVADOR DE PALANCA
MUNICIPALIDAD DISTRITAL DE LA ESPERANZA	Gerencia de Desarrollo Economico Local	Cartas	5/01/2021	31/12/2021	0.085 m	ARCHIVADOR DE PALANCA
MUNICIPALIDAD DISTRITAL DE LA ESPERANZA	Gerencia de Desarrollo Economico Local	Requerimientos	10/01/2021	9/12/2021	0.085 m	ARCHIVADOR DE PALANCA
MUNICIPALIDAD DISTRITAL DE LA ESPERANZA	Gerencia de Desarrollo Economico Local	Documentos personal gdel	16/04/2021	8/10/2021	0.085 m	ARCHIVADOR DE PALANCA

MUNICIPALIDAD DISTRITAL DE LA ESPERANZA	Gerencia de Desarrollo Economico Local	Informes Emitidos /Tomo I (001-145)	5/01/2022	11/05/2022	0.07 m	ARCHIVADOR DE PALANCA
MUNICIPALIDAD DISTRITAL DE LA ESPERANZA	Gerencia de Desarrollo Economico Local	Informes Emitidos /Tomo II (146-329)	13/05/2022	28/09/2022	0.06 m	ARCHIVADOR DE PALANCA
MUNICIPALIDAD DISTRITAL DE LA ESPERANZA	Gerencia de Desarrollo Economico Local	Resoluciones Gerenciales emitidas / Tomo I (001-240)	7/01/2022	25/07/2022	0.06 m	ARCHIVADOR DE PALANCA
MUNICIPALIDAD DISTRITAL DE LA ESPERANZA	Gerencia de Desarrollo Economico Local	Resoluciones Gerenciales emitidas / Tomo II (241-321)	25/07/2022	22/09/2022	0.025 m	ARCHIVADOR DE PALANCA
MUNICIPALIDAD DISTRITAL DE LA ESPERANZA	Gerencia de Desarrollo Economico Local	Requerimientos	4/01/2022	6/05/2022	0.028 m	ARCHIVADOR DE PALANCA
MUNICIPALIDAD DISTRITAL DE LA ESPERANZA	Gerencia de Desarrollo Economico Local	Cartas Simples emitidas / Tomo I (001-127)	5/01/2022	27/09/2022	0.15 m	ARCHIVADOR DE PALANCA
MUNICIPALIDAD DISTRITAL DE LA ESPERANZA	Gerencia de Desarrollo Economico Local	Cartas Múltiples emitidas / Tomo I (001-002)	19/04/2022	19/04/2022	0.01 m	ARCHIVADOR DE PALANCA
MUNICIPALIDAD DISTRITAL DE LA ESPERANZA	Gerencia de Desarrollo Economico Local	Documentos diferentes areas	30/03/2022	18/03/2022	0.025 m	ARCHIVADOR DE PALANCA
MUNICIPALIDAD DISTRITAL DE LA ESPERANZA	Gerencia de Desarrollo Economico Local	Documentos personal GDEL	19/01/2022	24/05/2022	0.022 m	ARCHIVADOR DE PALANCA
MUNICIPALIDAD DISTRITAL DE LA ESPERANZA	Gerencia de Desarrollo Economico Local	Oficios simples emitidos/ Tomo I (001-047)	17/01/2022	23/04/2022	0.15 m	ARCHIVADOR DE PALANCA
MUNICIPALIDAD DISTRITAL DE LA ESPERANZA	Gerencia de Desarrollo Economico Local	Requerimientos emitidos / Tomo I (001-103)	17/01/2022	28/09/2022	0.06 m	ARCHIVADOR DE PALANCA
MUNICIPALIDAD DISTRITAL DE LA ESPERANZA	Gerencia de Desarrollo Economico Local	Resoluciones Gerenciales de Licencias emitidas /Tomo	4/01/2022	26/09/2022	0.065 M	ARCHIVADOR DE PALANCA
MUNICIPALIDAD DISTRITAL DE LA ESPERANZA	Gerencia de Desarrollo Economico Local	Autorizaciones de anuncios publicitarios emitidos / Tor	10/01/2022	14/09/2022	0.065 m	ARCHIVADOR DE PALANCA
MUNICIPALIDAD DISTRITAL DE LA ESPERANZA	Gerencia de Desarrollo Economico Local	Autorizaciones de anuncios en la vía pública / Tomo I (	14/01/2022	23/09/2022	0.05 m	ARCHIVADOR DE PALANCA
MUNICIPALIDAD DISTRITAL DE LA ESPERANZA	Gerencia de Desarrollo Economico Local	Pedidos emitidos /Tomo I (001-006)	5/01/2022	3/03/2022	0.05 m	ARCHIVADOR DE PALANCA
MUNICIPALIDAD DISTRITAL DE LA ESPERANZA	Gerencia de Desarrollo Economico Local	Ordenanzas Municipales Recibidas /Tomo I	29/04/2022	26/08/2022	0.05 m	ARCHIVADOR DE PALANCA
MUNICIPALIDAD DISTRITAL DE LA ESPERANZA	Gerencia de Desarrollo Economico Local	Documentos de personal recibidos de diferentes áreas	23/05/2022	29/09/2022	0.06 m	ARCHIVADOR DE PALANCA
MUNICIPALIDAD DISTRITAL DE LA ESPERANZA	Gerencia de Desarrollo Economico Local	Documentos del personal de la GDEL /Tomo I	23/05/2022	29/09/2022	0.06 m	ARCHIVADOR DE PALANCA
MUNICIPALIDAD DISTRITAL DE LA ESPERANZA	Gerencia de Desarrollo Economico Local	Licencias de Funcionamiento / Tomo I	7/01/2022	25/05/2022	0.06 m	ARCHIVADOR DE PALANCA
MUNICIPALIDAD DISTRITAL DE LA ESPERANZA	Gerencia de Desarrollo Economico Local	Licencias de Funcionamiento / Tomo II	26/04/2022	26/09/2022	0.04 m	ARCHIVADOR DE PALANCA
MUNICIPALIDAD DISTRITAL DE LA ESPERANZA	Sub Gerencia de Licencias y Comercialización	Normas 2019 (TUPA – MAPRO - ROF) (01 archivador)	1/01/2019	31/12/2019	0.09 m	ARCHIVADOR DE PALANCA
MUNICIPALIDAD DISTRITAL DE LA ESPERANZA	Sub Gerencia de Licencias y Comercialización	Documentos emitidos 2019 (02 archivadores)	4/01/2019	5/12/2019	0.18 m	ARCHIVADOR DE PALANCA
MUNICIPALIDAD DISTRITAL DE LA ESPERANZA	Sub Gerencia de Licencias y Comercialización	Documentos recibidos 2019 (cartas, memos, informes	1/01/2019	31/12/2019	0.09 m	ARCHIVADOR DE PALANCA
MUNICIPALIDAD DISTRITAL DE LA ESPERANZA	Sub Gerencia de Licencias y Comercialización	Documentos emitidos 2020 (03 archivadores)	1/01/2020	31/12/2020	0.27 m	ARCHIVADOR DE PALANCA
MUNICIPALIDAD DISTRITAL DE LA ESPERANZA	Sub Gerencia de Licencias y Comercialización	Documentos emitidos 2021(03 archivadores)	4/01/2021	28/12/2021	0.27 m	ARCHIVADOR DE PALANCA
MUNICIPALIDAD DISTRITAL DE LA ESPERANZA	Sub Gerencia de Licencias y Comercialización	Documentos emitidos 2022 (informes 2022) (03 archiv	4/01/2022	30/09/2022	0.27	ARCHIVADOR DE PALANCA
MUNICIPALIDAD DISTRITAL DE LA ESPERANZA	Sub Gerencia de Licencias y Comercialización	Documentos emitidos (cartas, oficios, pedidos) (01 arc	4/01/2022	30/09/2022	0.18 m	ARCHIVADOR DE PALANCA
MUNICIPALIDAD DISTRITAL DE LA ESPERANZA	Gerencia de Desarrollo Social y Promoción de la Familia	Informes emitidos / File 1 (01-70)	3/01/2019	14/03/2019	0.05 m	ARCHIVADOR DE PALANCA
MUNICIPALIDAD DISTRITAL DE LA ESPERANZA	Gerencia de Desarrollo Social y Promoción de la Familia	Informes emitidos / File 2 (71 - 144)	15/03/2019	14/05/2019	0.05 m	ARCHIVADOR DE PALANCA
MUNICIPALIDAD DISTRITAL DE LA ESPERANZA	Gerencia de Desarrollo Social y Promoción de la Familia	Informes emitidos / File 3 (145 - 217)	27/03/2019	17/07/2019	0.06 m	ARCHIVADOR DE PALANCA
MUNICIPALIDAD DISTRITAL DE LA ESPERANZA	Gerencia de Desarrollo Social y Promoción de la Familia	Informes emitidos / File 4 (218 -290)	17/07/2019	01/10/2019	0.06 m	ARCHIVADOR DE PALANCA
MUNICIPALIDAD DISTRITAL DE LA ESPERANZA	Gerencia de Desarrollo Social y Promoción de la Familia	Informes emitidos / File 5 (291 - 363)	1/10/2019	27/11/2019	0.06 m	ARCHIVADOR DE PALANCA
MUNICIPALIDAD DISTRITAL DE LA ESPERANZA	Gerencia de Desarrollo Social y Promoción de la Familia	Informes emitidos / File 6 (364 - 436)	27/11/2019	20/12/2019	0.06 m	ARCHIVADOR DE PALANCA
MUNICIPALIDAD DISTRITAL DE LA ESPERANZA	Gerencia de Desarrollo Social y Promoción de la Familia	Informes emitidos / File 7 (437 - 463)	20/12/2019	31/12/2019	0.03 m	ARCHIVADOR DE PALANCA
MUNICIPALIDAD DISTRITAL DE LA ESPERANZA	Gerencia de Desarrollo Social y Promoción de la Familia	Requerimientos emitidos / File 1 (1 al 133)	2/01/2019	29/05/2019	0.06 m	ARCHIVADOR DE PALANCA
MUNICIPALIDAD DISTRITAL DE LA ESPERANZA	Gerencia de Desarrollo Social y Promoción de la Familia	Requerimientos emitidos / File 2 (134 al 264)	29/05/2019	30/12/2019	0.06 m	ARCHIVADOR DE PALANCA
MUNICIPALIDAD DISTRITAL DE LA ESPERANZA	Gerencia de Desarrollo Social y Promoción de la Familia	Memorando emitidos / File 1 (1 al 21)	7/01/2019	30/11/2019	0.01 m	ARCHIVADOR DE PALANCA
MUNICIPALIDAD DISTRITAL DE LA ESPERANZA	Gerencia de Desarrollo Social y Promoción de la Familia	Pedidos emitidos / File 1 (1 - 31)	7/06/2019	27/12/2019	0.01 m	ARCHIVADOR DE PALANCA
MUNICIPALIDAD DISTRITAL DE LA ESPERANZA	Gerencia de Desarrollo Social y Promoción de la Familia	Cartas emitidas/ File 1 (1 - 38)	27/08/2019	13/11/2019	0.01 m	ARCHIVADOR DE PALANCA
MUNICIPALIDAD DISTRITAL DE LA ESPERANZA	Gerencia de Desarrollo Social y Promoción de la Familia	Constancias emitidas/ File 1 (1- 06)	27/05/2019	14/11/2019	0.001 m	ARCHIVADOR DE PALANCA
MUNICIPALIDAD DISTRITAL DE LA ESPERANZA	Gerencia de Desarrollo Social y Promoción de la Familia	Informes emitidos / File 1 (01-72)	6/01/2020	18/02/2020	0.06 m	ARCHIVADOR DE PALANCA
MUNICIPALIDAD DISTRITAL DE LA ESPERANZA	Gerencia de Desarrollo Social y Promoción de la Familia	Informes emitidos / File 2 (73 -146)	19/02/2020	25/03/2020	0.06 m	ARCHIVADOR DE PALANCA
MUNICIPALIDAD DISTRITAL DE LA ESPERANZA	Gerencia de Desarrollo Social y Promoción de la Familia	Informes emitidos / File 3 (147 -219)	27/03/2020	10/06/2020	0.06 m	ARCHIVADOR DE PALANCA

MUNICIPALIDAD DISTRITAL DE LA ESPERANZA	Gerencia de Desarrollo Social y Promoción de la Familia	Informes emitidos / File 4 (220 - 292)	3/05/2020	28/05/2020	0.06 m	ARCHIVADOR DE PALANCA
MUNICIPALIDAD DISTRITAL DE LA ESPERANZA	Gerencia de Desarrollo Social y Promoción de la Familia	Informes emitidos / File 5 (293 - 366)	10/06/2020	28/07/2020	0.06 m	ARCHIVADOR DE PALANCA
MUNICIPALIDAD DISTRITAL DE LA ESPERANZA	Gerencia de Desarrollo Social y Promoción de la Familia	Informes emitidos / File 6 (367 - 438)	28/08/2020	25/09/2020	0.06 m	ARCHIVADOR DE PALANCA
MUNICIPALIDAD DISTRITAL DE LA ESPERANZA	Gerencia de Desarrollo Social y Promoción de la Familia	Informes emitidos / File 7 (439 - 511)	25/09/2020	21/10/2020	0.06 m	ARCHIVADOR DE PALANCA
MUNICIPALIDAD DISTRITAL DE LA ESPERANZA	Gerencia de Desarrollo Social y Promoción de la Familia	Informes emitidos / File 8 (512 -588)	21/10/2020	10/11/2020	0.06 m	ARCHIVADOR DE PALANCA
MUNICIPALIDAD DISTRITAL DE LA ESPERANZA	Gerencia de Desarrollo Social y Promoción de la Familia	Informes emitidos / File 9 (589 - 670)	11/11/2020	7/12/2020	0.07 m	ARCHIVADOR DE PALANCA
MUNICIPALIDAD DISTRITAL DE LA ESPERANZA	Gerencia de Desarrollo Social y Promoción de la Familia	Informes emitidos / File 10 (671 - 767)	9/12/2020	31/12/2020	0.08 m	ARCHIVADOR DE PALANCA
MUNICIPALIDAD DISTRITAL DE LA ESPERANZA	Gerencia de Desarrollo Social y Promoción de la Familia	Requerimientos emitidos / File 1 (1 - 133)	2/01/2020	10/03/2020	0.055 m	ARCHIVADOR DE PALANCA
MUNICIPALIDAD DISTRITAL DE LA ESPERANZA	Gerencia de Desarrollo Social y Promoción de la Familia	Requerimientos emitidos / File 2 (134 - 265)	10/03/2020	2/09/2020	0.055 m	ARCHIVADOR DE PALANCA
MUNICIPALIDAD DISTRITAL DE LA ESPERANZA	Gerencia de Desarrollo Social y Promoción de la Familia	Requerimientos emitidos / File 3 (266 - 398)	2/09/2020	3/12/2020	0.055 m	ARCHIVADOR DE PALANCA
MUNICIPALIDAD DISTRITAL DE LA ESPERANZA	Gerencia de Desarrollo Social y Promoción de la Familia	Memorandos emitidos / File 1 (01 - 21)	30/01/2020	30/11/2020	0.01 m	ARCHIVADOR DE PALANCA
MUNICIPALIDAD DISTRITAL DE LA ESPERANZA	Gerencia de Desarrollo Social y Promoción de la Familia	Pedidos emitidos / File 1 (1 - 42)	3/01/2020	30/12/2020	0.5 cm	ARCHIVADOR DE PALANCA
MUNICIPALIDAD DISTRITAL DE LA ESPERANZA	Gerencia de Desarrollo Social y Promoción de la Familia	Cartas emitidas/ File 1 (1 - 34)	13/01/2020	16/12/2020	0.5 cm	ARCHIVADOR DE PALANCA
MUNICIPALIDAD DISTRITAL DE LA ESPERANZA	Gerencia de Desarrollo Social y Promoción de la Familia	Constancias emitidas/ 1 al 04	28/08/2020	25/11/2020	0.001 mm	ARCHIVADOR DE PALANCA
MUNICIPALIDAD DISTRITAL DE LA ESPERANZA	Gerencia de Desarrollo Social y Promoción de la Familia	Autorizaciones emitidas/ 1 al 17	28/08/2020	18/12/2020	0.01 cm	ARCHIVADOR DE PALANCA
MUNICIPALIDAD DISTRITAL DE LA ESPERANZA	Gerencia de Desarrollo Social y Promoción de la Familia	Informes emitidos / File 1 (1 - 73)	6/01/2021	23/02/2021	0.06 m	ARCHIVADOR DE PALANCA
MUNICIPALIDAD DISTRITAL DE LA ESPERANZA	Gerencia de Desarrollo Social y Promoción de la Familia	Informes emitidos / File 2 (74 -148)	23/02/2021	26/03/2021	0.055 m	ARCHIVADOR DE PALANCA
MUNICIPALIDAD DISTRITAL DE LA ESPERANZA	Gerencia de Desarrollo Social y Promoción de la Familia	Informes emitidos / File 3 (149 - 224)	29/03/2021	3/05/2021	0.06 m	ARCHIVADOR DE PALANCA
MUNICIPALIDAD DISTRITAL DE LA ESPERANZA	Gerencia de Desarrollo Social y Promoción de la Familia	Informes emitidos / File 4 (225 - 412)	3/05/2021	28/05/2021	0.06 m	ARCHIVADOR DE PALANCA
MUNICIPALIDAD DISTRITAL DE LA ESPERANZA	Gerencia de Desarrollo Social y Promoción de la Familia	Informes emitidos / File 5 (413 - 490)	2/06/2021	1/07/2021	0.06 m	ARCHIVADOR DE PALANCA
MUNICIPALIDAD DISTRITAL DE LA ESPERANZA	Gerencia de Desarrollo Social y Promoción de la Familia	Informes emitidos / File 6 (491 - 570)	2/07/2021	27/07/2021	0.06 m	ARCHIVADOR DE PALANCA
MUNICIPALIDAD DISTRITAL DE LA ESPERANZA	Gerencia de Desarrollo Social y Promoción de la Familia	Informes emitidos / File 7 (571 - 645)	27/07/2021	24/08/2021	0.055 m	ARCHIVADOR DE PALANCA
MUNICIPALIDAD DISTRITAL DE LA ESPERANZA	Gerencia de Desarrollo Social y Promoción de la Familia	Informes emitidos / File 8 (646 - 715)	27/08/2021	22/09/2021	0.055 m	ARCHIVADOR DE PALANCA
MUNICIPALIDAD DISTRITAL DE LA ESPERANZA	Gerencia de Desarrollo Social y Promoción de la Familia	Informes emitidos / File 9 (716 - 819)	22/09/2021	3/11/2021	0.055 m	ARCHIVADOR DE PALANCA
MUNICIPALIDAD DISTRITAL DE LA ESPERANZA	Gerencia de Desarrollo Social y Promoción de la Familia	Informes emitidos / File 10 (820 - 913)	3/11/2021	25/11/2021	0.05 m	ARCHIVADOR DE PALANCA
MUNICIPALIDAD DISTRITAL DE LA ESPERANZA	Gerencia de Desarrollo Social y Promoción de la Familia	Informes emitidos / File 11 (914 - 977)	25/11/2021	21/12/2021	0.045 m	ARCHIVADOR DE PALANCA
MUNICIPALIDAD DISTRITAL DE LA ESPERANZA	Gerencia de Desarrollo Social y Promoción de la Familia	Informes emitidos / File 12 (978 - 1027)	21/12/2021	31/12/2021	0.045 m	ARCHIVADOR DE PALANCA
MUNICIPALIDAD DISTRITAL DE LA ESPERANZA	Gerencia de Desarrollo Social y Promoción de la Familia	Requerimientos emitidos / File 1 (1 - 130)	8/01/2021	30/03/2021	0.06 m	ARCHIVADOR DE PALANCA
MUNICIPALIDAD DISTRITAL DE LA ESPERANZA	Gerencia de Desarrollo Social y Promoción de la Familia	131 al 245	31/03/2021	22/06/2021	0.045 m	ARCHIVADOR DE PALANCA
MUNICIPALIDAD DISTRITAL DE LA ESPERANZA	Gerencia de Desarrollo Social y Promoción de la Familia	Requerimientos emitidos / File 2 (246 -355)	25/06/2021	22/10/2021	0.055 m	ARCHIVADOR DE PALANCA
MUNICIPALIDAD DISTRITAL DE LA ESPERANZA	Gerencia de Desarrollo Social y Promoción de la Familia	Requerimientos emitidos / File 3 (356 - 434)	22/10/2021	16/12/2021	0.03 m	ARCHIVADOR DE PALANCA
MUNICIPALIDAD DISTRITAL DE LA ESPERANZA	Gerencia de Desarrollo Social y Promoción de la Familia	Memorandos emitidos / File 1 (1 al 85)	13/01/2021	2/12/2021	0.015 m	ARCHIVADOR DE PALANCA
MUNICIPALIDAD DISTRITAL DE LA ESPERANZA	Gerencia de Desarrollo Social y Promoción de la Familia	Memorandos Multiples/File 1(1 - 02)	29/11/2021	9/12/2021	0.001 m	ARCHIVADOR DE PALANCA
MUNICIPALIDAD DISTRITAL DE LA ESPERANZA	Gerencia de Desarrollo Social y Promoción de la Familia	Pedidos emitidos / File 1 (1 al 69)	19/01/2021	9/12/2021	0.015 m	ARCHIVADOR DE PALANCA
MUNICIPALIDAD DISTRITAL DE LA ESPERANZA	Gerencia de Desarrollo Social y Promoción de la Familia	Cartas emitidas/File 1 (1 al 20)	22/04/2021	14/12/2021	0.005 m	ARCHIVADOR DE PALANCA
MUNICIPALIDAD DISTRITAL DE LA ESPERANZA	Gerencia de Desarrollo Social y Promoción de la Familia	Cartas multiples emitidas /File 1 (1 - 3)	16/02/2021	26/11/2021	0.001 m	ARCHIVADOR DE PALANCA
MUNICIPALIDAD DISTRITAL DE LA ESPERANZA	Gerencia de Desarrollo Social y Promoción de la Familia	Constancias emitidas /File 1 (1 - 21)	24/02/2021	27/12/2021	0.01 m	ARCHIVADOR DE PALANCA
MUNICIPALIDAD DISTRITAL DE LA ESPERANZA	Gerencia de Desarrollo Social y Promoción de la Familia	Oficios emitidos/ File 1 (1 - 60)	22/04/2021	14/10/2021	0.05 m	ARCHIVADOR DE PALANCA
MUNICIPALIDAD DISTRITAL DE LA ESPERANZA	Gerencia de Desarrollo Social y Promoción de la Familia	Informes emitidos / File 1 (1 - 70)	5/01/2022	22/02/2022	0.04 m	ARCHIVADOR DE PALANCA
MUNICIPALIDAD DISTRITAL DE LA ESPERANZA	Gerencia de Desarrollo Social y Promoción de la Familia	Informes emitidos / File 2 (71 -140)	24/02/2022	22/03/2022	0.05 m	ARCHIVADOR DE PALANCA
MUNICIPALIDAD DISTRITAL DE LA ESPERANZA	Gerencia de Desarrollo Social y Promoción de la Familia	Informes emitidos / File 3 (141-225)	22/03/2022	28/04/2022	0.05 m	ARCHIVADOR DE PALANCA
MUNICIPALIDAD DISTRITAL DE LA ESPERANZA	Gerencia de Desarrollo Social y Promoción de la Familia	Informes emitidos / File 4 (226-309)	28/04/2022	6/06/2022	0.055 m	ARCHIVADOR DE PALANCA
MUNICIPALIDAD DISTRITAL DE LA ESPERANZA	Gerencia de Desarrollo Social y Promoción de la Familia	Informes emitidos / File 5 (310-366)	6/06/2022	30/06/2022	0.03 m	ARCHIVADOR DE PALANCA

MUNICIPALIDAD DISTRITAL DE LA ESPERANZA	Gerencia de Desarrollo Social y Promoción de la Familia	Informes emitidos / File 5 (367-375)	5/07/2022	7/07/2022	0.015 m	ARCHIVADOR DE PALANCA
MUNICIPALIDAD DISTRITAL DE LA ESPERANZA	Gerencia de Desarrollo Social y Promoción de la Familia	Informes emitidos / File 6 (376-479)	7/07/2022	17/08/2022	0.055m	ARCHIVADOR DE PALANCA
MUNICIPALIDAD DISTRITAL DE LA ESPERANZA	Gerencia de Desarrollo Social y Promoción de la Familia	Informes emitidos / File 7 (480-553)	17/08/2022	30/09/2022	0.05 m	ARCHIVADOR DE PALANCA
MUNICIPALIDAD DISTRITAL DE LA ESPERANZA	Gerencia de Desarrollo Social y Promoción de la Familia	Requerimientos emitidos/File 1(1 - 110)	11/01/2022	26/04/2022	0.055 m	ARCHIVADOR DE PALANCA
MUNICIPALIDAD DISTRITAL DE LA ESPERANZA	Gerencia de Desarrollo Social y Promoción de la Familia	Requerimientos emitidos/File 2 (111 -146)	27/04/2022	13/09/2022	0.01 m	ARCHIVADOR DE PALANCA
MUNICIPALIDAD DISTRITAL DE LA ESPERANZA	Gerencia de Desarrollo Social y Promoción de la Familia	Memorandos Emitidos/ File 1 (1-30)	27/01/2022	2/09/2022	0.001 m	ARCHIVADOR DE PALANCA
MUNICIPALIDAD DISTRITAL DE LA ESPERANZA	Gerencia de Desarrollo Social y Promoción de la Familia	Memorando Multiple emitidos /File 1 (1-9)	13/05/2022	22/09/2022	0.001 m	ARCHIVADOR DE PALANCA
MUNICIPALIDAD DISTRITAL DE LA ESPERANZA	Gerencia de Desarrollo Social y Promoción de la Familia	Pedidos emitidos /File1(1-33)	20/01/2022	16/08/2022	0.001 m	ARCHIVADOR DE PALANCA
MUNICIPALIDAD DISTRITAL DE LA ESPERANZA	Gerencia de Desarrollo Social y Promoción de la Familia	Cartas emitidas/File 1 (1-29)	18/02/2022	12/08/2022	0.001 m	ARCHIVADOR DE PALANCA
MUNICIPALIDAD DISTRITAL DE LA ESPERANZA	Gerencia de Desarrollo Social y Promoción de la Familia	Constancias emitidas / File 1 (1- 13)	1/02/2022	20/09/2022	0.003m	ARCHIVADOR DE PALANCA
MUNICIPALIDAD DISTRITAL DE LA ESPERANZA	Gerencia de Desarrollo Social y Promoción de la Familia	Oficios emitidos/File 1 (1-29)	14/01/2022	21/07/2022	0.015 m	ARCHIVADOR DE PALANCA
MUNICIPALIDAD DISTRITAL DE LA ESPERANZA	Sub Gerencia de Educación	Informes Emitidos 01-181 (185 folios)	15/01/2019	12/12/2019	0.08 m	ARCHIVADOR DE PALANCA
MUNICIPALIDAD DISTRITAL DE LA ESPERANZA	Sub Gerencia de Educación	Pedidos emitidos / 01-73 (75 folios)	13/02/2019	15/08/2019	0.06 m	ARCHIVADOR DE PALANCA
MUNICIPALIDAD DISTRITAL DE LA ESPERANZA	Sub Gerencia de Educación	Cartas Múltiples / 01-06 (06 folios	5/03/2019	10/06/2019	0.03 m	ARCHIVADOR DE PALANCA
MUNICIPALIDAD DISTRITAL DE LA ESPERANZA	Sub Gerencia de Educación	Resoluciones / 01 - 162 (372 folios)	2/01/2019	25/03/2019	0.08 m	ARCHIVADOR DE PALANCA
MUNICIPALIDAD DISTRITAL DE LA ESPERANZA	Sub Gerencia de Educación	Resoluciones /01-136 (265 folios)	9/01/2020	20/02/2020	0.03 m	ARCHIVADOR DE PALANCA
MUNICIPALIDAD DISTRITAL DE LA ESPERANZA	Sub Gerencia de Educación	Informes emitidos/01-39 (39 folios)	2/08/2021	28/12/2021	0.06 m	ARCHIVADOR DE PALANCA
MUNICIPALIDAD DISTRITAL DE LA ESPERANZA	Sub Gerencia de Educación	Informes emitidos/ 01-70 (164 folios)	10/02/2022	21/09/2022	0.03 m	ARCHIVADOR DE PALANCA
MUNICIPALIDAD DISTRITAL DE LA ESPERANZA	Sub Gerencia de Educación	Pedidos emitidos/File 1 (01-34)	11/02/2022	16/08/2022	0.01 m	ARCHIVADOR DE PALANCA
MUNICIPALIDAD DISTRITAL DE LA ESPERANZA	Sub Gerencia de Educación	Requerimientos Emitidos /File 1 (01-07)	4/07/2022	8/09/2022	0.03 m	ARCHIVADOR DE PALANCA
MUNICIPALIDAD DISTRITAL DE LA ESPERANZA	Sub Gerencia de Juventud, Deporte y Cultura	Informes emitidos / File 1 (01-100)	3/01/2019	14/12/2019	0.06 m	ARCHIVADOR DE PALANCA
MUNICIPALIDAD DISTRITAL DE LA ESPERANZA	Sub Gerencia de Juventud, Deporte y Cultura	Pedidos emitidos / File 1 (01 - 70)	15/01/2019	14/05/2019	0.04 m	ARCHIVADOR DE PALANCA
MUNICIPALIDAD DISTRITAL DE LA ESPERANZA	Sub Gerencia de Juventud, Deporte y Cultura	Informes emitidos / File 1 (01-72)	6/01/2020	18/12/2020	0.06 m	ARCHIVADOR DE PALANCA
MUNICIPALIDAD DISTRITAL DE LA ESPERANZA	Sub Gerencia de Juventud, Deporte y Cultura	Pedidos emitidos / File 1 (01 - 15)	5/01/2020	29/02/2020	0.01 m	ARCHIVADOR DE PALANCA
MUNICIPALIDAD DISTRITAL DE LA ESPERANZA	Sub Gerencia de Juventud, Deporte y Cultura	Autorizaciones emitidos / File 1 (01-30)	5/01/2020	10/03/2020	0.02 m	ARCHIVADOR DE PALANCA
MUNICIPALIDAD DISTRITAL DE LA ESPERANZA	Sub Gerencia de Juventud, Deporte y Cultura	Informes emitidos / File 1 (1 - 51)	22/03/2021	28/10/2021	0.05 m	ARCHIVADOR DE PALANCA
MUNICIPALIDAD DISTRITAL DE LA ESPERANZA	Sub Gerencia de Juventud, Deporte y Cultura	Autorizaciones emitidos/ File 1 (1-118)	28/01/2021	26/12/2021	0.10 m	ARCHIVADOR DE PALANCA
MUNICIPALIDAD DISTRITAL DE LA ESPERANZA	Sub Gerencia de Juventud, Deporte y Cultura	Autorizaciones emitidos/ File 2 (119-131)	27/12/2021	29/12/2021	0.01 m	ARCHIVADOR DE PALANCA
MUNICIPALIDAD DISTRITAL DE LA ESPERANZA	Sub Gerencia de Juventud, Deporte y Cultura	Informes emitidos / File 1 (1 - 137)	17/01/2022	30/09/2022	0.04 M	ARCHIVADOR DE PALANCA
MUNICIPALIDAD DISTRITAL DE LA ESPERANZA	Sub Gerencia de Juventud, Deporte y Cultura	Pedidos emitidos / File 1 (1 -39)	7/01/2022	19/08/2022	0.01 m	ARCHIVADOR DE PALANCA
MUNICIPALIDAD DISTRITAL DE LA ESPERANZA	Sub Gerencia de Juventud, Deporte y Cultura	Requerimientos emitidos / File 1 (01-27)	23/05/2022	23/09/2022	0.01 m	ARCHIVADOR DE PALANCA
MUNICIPALIDAD DISTRITAL DE LA ESPERANZA	Sub Gerencia de Juventud, Deporte y Cultura	Autorizaciones emitidos / File 1 (01-54)	4/01/2022	24/02/2022	0.03 m	ARCHIVADOR DE PALANCA
MUNICIPALIDAD DISTRITAL DE LA ESPERANZA	Sub Gerencia de Juventud, Deporte y Cultura	Autorizaciones emitidos / File 2 (55-121)	24/02/2022	13/04/2022	0.035 m	ARCHIVADOR DE PALANCA
MUNICIPALIDAD DISTRITAL DE LA ESPERANZA	Sub Gerencia de Juventud, Deporte y Cultura	Autorizaciones emitidos / File 3 (122-220)	19/04/2022	9/06/2022	0.035 m	ARCHIVADOR DE PALANCA
MUNICIPALIDAD DISTRITAL DE LA ESPERANZA	Sub Gerencia de Juventud, Deporte y Cultura	Autorizaciones emitidos / File 4 (221-254)	10/06/2022	4/07/2022	0.01 m	ARCHIVADOR DE PALANCA
MUNICIPALIDAD DISTRITAL DE LA ESPERANZA	Sub Gerencia de Salud	Inormes emitidos / File 1 (01-70)	16/01/2019	29/07/2019	0.047 m	ARCHIVADOR DE PALANCA
MUNICIPALIDAD DISTRITAL DE LA ESPERANZA	Sub Gerencia de Salud	Informes emitidos / File 2 (102-198)	22/08/2019	27/09/2019	0.052 m	ARCHIVADOR DE PALANCA
MUNICIPALIDAD DISTRITAL DE LA ESPERANZA	Sub Gerencia de Salud	Informes emitidos / File 3 (199 – 277)	1/10/2019	11/10/2019	0.034 m	ARCHIVADOR DE PALANCA
MUNICIPALIDAD DISTRITAL DE LA ESPERANZA	Sub Gerencia de Salud	Informes emitidos / File 4 (278 - 539)	23/10/2019	31/012/2019	0.05 m	ARCHIVADOR DE PALANCA
MUNICIPALIDAD DISTRITAL DE LA ESPERANZA	Sub Gerencia de Salud	Pedidos Emitidos / File 1 (001 – 038)	29/01/2019	30/12/2019	0.02 m	ARCHIVADOR DE PALANCA
MUNICIPALIDAD DISTRITAL DE LA ESPERANZA	Sub Gerencia de Salud	Oficios Emitidos / File 1 (002 – 026)	11/02/2019	26/11/2019		ARCHIVADOR DE PALANCA
MUNICIPALIDAD DISTRITAL DE LA ESPERANZA	Sub Gerencia de Salud	Cartas Emitidas / File 1 (001 – 075)	24/04/2019	21/05/2019		ARCHIVADOR DE PALANCA
MUNICIPALIDAD DISTRITAL DE LA ESPERANZA	Sub Gerencia de Salud	Informes emitidos / File 1 (01-56)	06/01/2020	4/06/2020	0.046 m	ARCHIVADOR DE PALANCA

MUNICIPALIDAD DISTRITAL DE LA ESPERANZA	Sub Gerencia de Salud	Informes emitidos / File 2 (57-125)	04/06/2020	4/08/2020	0.047 m	ARCHIVADOR DE PALANCA
MUNICIPALIDAD DISTRITAL DE LA ESPERANZA	Sub Gerencia de Salud	Informes emitidos / File 3 (126-210)	4/08/2020	17/09/2020	0.052m	ARCHIVADOR DE PALANCA
MUNICIPALIDAD DISTRITAL DE LA ESPERANZA	Sub Gerencia de Salud	Informes emitidos / File 4 (211 - 300)	17/09/2020	6/10/2020	0.054 m	ARCHIVADOR DE PALANCA
MUNICIPALIDAD DISTRITAL DE LA ESPERANZA	Sub Gerencia de Salud	Informes emitidos / File 5 (301 - 390)	6/10/2020	3/11/2020	0.054 m	ARCHIVADOR DE PALANCA
MUNICIPALIDAD DISTRITAL DE LA ESPERANZA	Sub Gerencia de Salud	Informes emitidos / File 6 (391 - 460)	3/11/2020	4/12/2020	0.055 m	ARCHIVADOR DE PALANCA
MUNICIPALIDAD DISTRITAL DE LA ESPERANZA	Sub Gerencia de Salud	Informes emitidos / File 7 (461 - 543)	4/12/2020	31/12/2020	0.052 m	ARCHIVADOR DE PALANCA
MUNICIPALIDAD DISTRITAL DE LA ESPERANZA	Sub Gerencia de Salud	Pedidos emitidos / File 1 (001-099)	6/02/2020	10/09/2020	0.052 m	ARCHIVADOR DE PALANCA
MUNICIPALIDAD DISTRITAL DE LA ESPERANZA	Sub Gerencia de Salud	Pedidos emitidos / File 2 (100-155)	10/09/2020	16/12/2020	0.02 m	ARCHIVADOR DE PALANCA
MUNICIPALIDAD DISTRITAL DE LA ESPERANZA	Sub Gerencia de Salud	Carta emitidas / File 1 (01 - 13)	9/01/2020	7/12/2020	0.03 m	ARCHIVADOR DE PALANCA
MUNICIPALIDAD DISTRITAL DE LA ESPERANZA	Sub Gerencia de Salud	Informes emitidos / File 1 (001-100)	11/01/2021	22/03/2021	0.053 m	ARCHIVADOR DE PALANCA
MUNICIPALIDAD DISTRITAL DE LA ESPERANZA	Sub Gerencia de Salud	Informes emitidos / File 2 (101-180)	22/03/2021	22/04/2021	0.055 m	ARCHIVADOR DE PALANCA
MUNICIPALIDAD DISTRITAL DE LA ESPERANZA	Sub Gerencia de Salud	Informes emitidos / File 3 (181-270)	26/04/2021	14/06/2021	0.05 m	ARCHIVADOR DE PALANCA
MUNICIPALIDAD DISTRITAL DE LA ESPERANZA	Sub Gerencia de Salud	Informes emitidos / File 4 (271-360)	14/06/2021	30/07/2021	0.05 m	ARCHIVADOR DE PALANCA
MUNICIPALIDAD DISTRITAL DE LA ESPERANZA	Sub Gerencia de Salud	Informes emitidos / File 5 (361 - 440)	30/07/2021	7/09/2021	0.054 m	ARCHIVADOR DE PALANCA
MUNICIPALIDAD DISTRITAL DE LA ESPERANZA	Sub Gerencia de Salud	Informes emitidos / File 6 (441-520)	9/09/2021	25/10/2021	0.054 m	ARCHIVADOR DE PALANCA
MUNICIPALIDAD DISTRITAL DE LA ESPERANZA	Sub Gerencia de Salud	Informes emitidos / File 7 (521-584)	25/10/2021	15/12/2021	0.05 m	ARCHIVADOR DE PALANCA
MUNICIPALIDAD DISTRITAL DE LA ESPERANZA	Sub Gerencia de Salud	Informes emitidos / File 8 (585-621)	15/12/2021	31/12/2021	0.056 m	ARCHIVADOR DE PALANCA
MUNICIPALIDAD DISTRITAL DE LA ESPERANZA	Sub Gerencia de Salud	Pedidos Emitidos / File 1 (001 – 150)	6/01/2021	23/07/2021	0.055 m	ARCHIVADOR DE PALANCA
MUNICIPALIDAD DISTRITAL DE LA ESPERANZA	Sub Gerencia de Salud	Pedidos Emitidos / File 2 (151 – 189)	23/07/2021	10/12/2021	0.013 m	ARCHIVADOR DE PALANCA
MUNICIPALIDAD DISTRITAL DE LA ESPERANZA	Sub Gerencia de Salud	Oficios / File 1 (001 - 021)	26/02/2021	14/10/2021	0.015 m	ARCHIVADOR DE PALANCA
MUNICIPALIDAD DISTRITAL DE LA ESPERANZA	Sub Gerencia de Salud	Cartas Multiples (002-008)	12/02/2021	25/10/2021		ARCHIVADOR DE PALANCA
MUNICIPALIDAD DISTRITAL DE LA ESPERANZA	Sub Gerencia de Salud	Cartas Simples (001-016)	5/01/2021	24/11/2021		ARCHIVADOR DE PALANCA
MUNICIPALIDAD DISTRITAL DE LA ESPERANZA	Sub Gerencia de Salud	Informes emitidos / File 1 (001-065)	5/01/2022	11/03/2022	0.06 m	ARCHIVADOR DE PALANCA
MUNICIPALIDAD DISTRITAL DE LA ESPERANZA	Sub Gerencia de Salud	Informes emitidos / File 2 (066-129)	11/03/2022	27/04/2022	0.05 m	ARCHIVADOR DE PALANCA
MUNICIPALIDAD DISTRITAL DE LA ESPERANZA	Sub Gerencia de Salud	Informes emitidos / File 3 (130-170)	29/04/2022	8/06/2022	0.05 m	ARCHIVADOR DE PALANCA
MUNICIPALIDAD DISTRITAL DE LA ESPERANZA	Sub Gerencia de Salud	Informes emitidos / File 4 (171-230)	8/06/2022	28/06/2022	0.05 m	ARCHIVADOR DE PALANCA
MUNICIPALIDAD DISTRITAL DE LA ESPERANZA	Sub Gerencia de Salud	Informes emitidos / File 5 (231-277)	27/07/2022	29/09/2022	0.05 m	ARCHIVADOR DE PALANCA
MUNICIPALIDAD DISTRITAL DE LA ESPERANZA	Sub Gerencia de Salud	Pedidos Emitidos / File 1 (001-050)	11/01/2022	29/04/2022	0.025 m	ARCHIVADOR DE PALANCA
MUNICIPALIDAD DISTRITAL DE LA ESPERANZA	Sub Gerencia de Salud	Oficios / File 1 (001-018)	12/01/2022	11/07/2022	0.01 m	ARCHIVADOR DE PALANCA
MUNICIPALIDAD DISTRITAL DE LA ESPERANZA	Sub Gerencia de Salud	Cartas simples (001-017)	18/01/2022	20/09/2022		ARCHIVADOR DE PALANCA
MUNICIPALIDAD DISTRITAL DE LA ESPERANZA	Sub Gerencia de Salud	cartsa Multiples(001-003)	26/01/2022	16/02/2022		ARCHIVADOR DE PALANCA
MUNICIPALIDAD DISTRITAL DE LA ESPERANZA	Sub Gerencia de Programas Sociales	Informes emitidos / File 01 (01 - 355)	16/07/2021	30/12/2021	0.04 m	ARCHIVADOR DE PALANCA
MUNICIPALIDAD DISTRITAL DE LA ESPERANZA	Sub Gerencia de Programas Sociales	Informe emitidos /File 01 (01 - 273)	18/01/2022	13/09/2022	0.09 m	ARCHIVADOR DE PALANCA
MUNICIPALIDAD DISTRITAL DE LA ESPERANZA	DEMUNA	Oficios emitidos (001 – 056)	8/02/2019	11/12/2019	0.075 m	ARCHIVADOR DE PALANCA
MUNICIPALIDAD DISTRITAL DE LA ESPERANZA	DEMUNA	Otros emitidos (s/n – s/n)	8/02/2019	9/10/2019		ARCHIVADOR DE PALANCA
MUNICIPALIDAD DISTRITAL DE LA ESPERANZA	DEMUNA	Invitaciones remitidos (s/n)		12/04/2019		ARCHIVADOR DE PALANCA
MUNICIPALIDAD DISTRITAL DE LA ESPERANZA	DEMUNA	Pedidos emitidos (001 – 043)	4/01/2019	9/12/2019		ARCHIVADOR DE PALANCA
MUNICIPALIDAD DISTRITAL DE LA ESPERANZA	DEMUNA	Cartas emitidos (001 – 033)	28/01/2019	24/12/2019		ARCHIVADOR DE PALANCA
MUNICIPALIDAD DISTRITAL DE LA ESPERANZA	DEMUNA	Archivador I: 01-2019 / 20-2019	7/01/2019	12/02/2019	0.07 m	ARCHIVADOR DE PALANCA
MUNICIPALIDAD DISTRITAL DE LA ESPERANZA	DEMUNA	Archivador II: 21-2019 / 40-2019	30/01/2019	20/03/2019	0.065 m	ARCHIVADOR DE PALANCA
MUNICIPALIDAD DISTRITAL DE LA ESPERANZA	DEMUNA	Archivador III: 41-2019 / 60-2019	8/03/2019	21/05/2019	0.06 m	ARCHIVADOR DE PALANCA
MUNICIPALIDAD DISTRITAL DE LA ESPERANZA	DEMUNA	Archivador IV: 61-2019 / 80-2019	16/04/2019	2/07/2019	0.052 m	ARCHIVADOR DE PALANCA
MUNICIPALIDAD DISTRITAL DE LA ESPERANZA	DEMUNA	Archivador V: 81-2019 / 100-2019	24/05/2019	12/07/2019		ARCHIVADOR DE PALANCA

MUNICIPALIDAD DISTRITAL DE LA ESPERANZA	DEMUNA	Archivador VI: 101-2019 / 122-2019	18/06/2019	22/08/2019	0.07 m	ARCHIVADOR DE PALANCA
MUNICIPALIDAD DISTRITAL DE LA ESPERANZA	DEMUNA	Archivador VII: 123-2019 / 145-2019	7/08/2019	26/09/2019	0.065 m	ARCHIVADOR DE PALANCA
MUNICIPALIDAD DISTRITAL DE LA ESPERANZA	DEMUNA	Archivador VIII: 146-2019 / 167-2019	19/09/2019	29/10/2019	0.063 m	ARCHIVADOR DE PALANCA
MUNICIPALIDAD DISTRITAL DE LA ESPERANZA	DEMUNA	Archivador IX: 168-2019 / 189-2019	22/10/2019	18/12/2019	0.052 m	ARCHIVADOR DE PALANCA
MUNICIPALIDAD DISTRITAL DE LA ESPERANZA	DEMUNA	Archivador X: 190-2019 / 212-2019	2/12/2019	8/01/2019	0.05 m	ARCHIVADOR DE PALANCA
MUNICIPALIDAD DISTRITAL DE LA ESPERANZA	DEMUNA	Informes emitidos (01 – 063)	6/01/2020	28/12/2020	0.035 m	ARCHIVADOR DE PALANCA
MUNICIPALIDAD DISTRITAL DE LA ESPERANZA	DEMUNA	Pedidos emitidos (01 – 018)	2/01/2020	30/11/2020		ARCHIVADOR DE PALANCA
MUNICIPALIDAD DISTRITAL DE LA ESPERANZA	DEMUNA	Cartas emitidos (01 – 034)	8/01/2020	30/12/2020		ARCHIVADOR DE PALANCA
MUNICIPALIDAD DISTRITAL DE LA ESPERANZA	DEMUNA	Oficios emitidos (01 – 09)	10/01/2020	22/12/2020		ARCHIVADOR DE PALANCA
MUNICIPALIDAD DISTRITAL DE LA ESPERANZA	DEMUNA	Solicitudes emitidos (01 – s/n)	8/01/2020	1/12/2020		ARCHIVADOR DE PALANCA
MUNICIPALIDAD DISTRITAL DE LA ESPERANZA	DEMUNA	Archivador I (expedientes): 01-2020 / 22-2020	0601/2020	13/02/2020	0.063 m	ARCHIVADOR DE PALANCA
MUNICIPALIDAD DISTRITAL DE LA ESPERANZA	DEMUNA	Archivador II (expedientes): 23-2020 / 44-2020	4/02/2020	6/03/2020	0.07 m	ARCHIVADOR DE PALANCA
MUNICIPALIDAD DISTRITAL DE LA ESPERANZA	DEMUNA	Archivador III (expedientes): 45-2020 / 66-2020	28/02/2020	10/05/2020	0.072 m	ARCHIVADOR DE PALANCA
MUNICIPALIDAD DISTRITAL DE LA ESPERANZA	DEMUNA	Archivador IV (expedientes): 67-2020 / 88-2020	4/09/2020	5/11/2020	0.065 m	ARCHIVADOR DE PALANCA
MUNICIPALIDAD DISTRITAL DE LA ESPERANZA	DEMUNA	Archivador V (expedientes): 89-2020 / 109-2020	13/10/2020	29/12/2020	0.06 m	ARCHIVADOR DE PALANCA
MUNICIPALIDAD DISTRITAL DE LA ESPERANZA	DEMUNA	Archivador VI (expedientes): 110-2020 / 132-2020	9/12/2020	26/12/2020	0.037 m	ARCHIVADOR DE PALANCA
MUNICIPALIDAD DISTRITAL DE LA ESPERANZA	DEMUNA	Archivador I (expedientes): 01-2021 / 23-2021	8/01/2021	22/03/2021	0.07 m	ARCHIVADOR DE PALANCA
MUNICIPALIDAD DISTRITAL DE LA ESPERANZA	DEMUNA	Archivador II (expedientes): 24-2021 / 46-2021	8/03/2021	11/05/2021	0.062 m	ARCHIVADOR DE PALANCA
MUNICIPALIDAD DISTRITAL DE LA ESPERANZA	DEMUNA	Archivador III (expedientes): 47-2021 / 69-2021	4/05/2021	6/06/2021	0.06 m	ARCHIVADOR DE PALANCA
MUNICIPALIDAD DISTRITAL DE LA ESPERANZA	DEMUNA	Archivador IV (expedientes): 70-2021 / 92-2021	31/05/2021	19/08/2021	0.065 m	ARCHIVADOR DE PALANCA
MUNICIPALIDAD DISTRITAL DE LA ESPERANZA	DEMUNA	Archivador V (expedientes): 93-2021 / 114-2021	1/08/2021	20/10/2021	0.065 m	ARCHIVADOR DE PALANCA
MUNICIPALIDAD DISTRITAL DE LA ESPERANZA	DEMUNA	Archivador VI (expedientes): 115-2021 / 136-2021	15/09/2021	30/11/2021	0.065 m	ARCHIVADOR DE PALANCA
MUNICIPALIDAD DISTRITAL DE LA ESPERANZA	DEMUNA	Archivador VII (expedientes): 137-2021 / 158-2021	29/10/2021	14/12/2021	0.062 m	ARCHIVADOR DE PALANCA
MUNICIPALIDAD DISTRITAL DE LA ESPERANZA	DEMUNA	Archivador VIII (expedientes): 159-2021 / 180-2021	3/12/2021	24/02/2021	0.032 m	ARCHIVADOR DE PALANCA
MUNICIPALIDAD DISTRITAL DE LA ESPERANZA	DEMUNA	Informes emitidos: (01-42)	18/01/2022	30/06/2022	0.03 m	ARCHIVADOR DE PALANCA
MUNICIPALIDAD DISTRITAL DE LA ESPERANZA	DEMUNA	Oficios emitidos (001-014)	21/03/2022	19/09/2022		ARCHIVADOR DE PALANCA
MUNICIPALIDAD DISTRITAL DE LA ESPERANZA	DEMUNA	Cartas emitidos (01- 11)	7/01/2022	30/06/2022		ARCHIVADOR DE PALANCA
MUNICIPALIDAD DISTRITAL DE LA ESPERANZA	DEMUNA	Cartas /File 3 (06-10)	31/08/2022	15/09/2022		ARCHIVADOR DE PALANCA
MUNICIPALIDAD DISTRITAL DE LA ESPERANZA	DEMUNA	Archivador I (expedientes): 01-23	5/01/2022	5/01/2022	0.065 m	ARCHIVADOR DE PALANCA
MUNICIPALIDAD DISTRITAL DE LA ESPERANZA	DEMUNA	Archivador II (expedientes): 24-46	14/03/2022	12/04/2022	0.055 m	ARCHIVADOR DE PALANCA
MUNICIPALIDAD DISTRITAL DE LA ESPERANZA	DEMUNA	Archivador III (expedientes): 47- 68	30/03/2022	24/05/2022	0.06 m	ARCHIVADOR DE PALANCA
MUNICIPALIDAD DISTRITAL DE LA ESPERANZA	DEMUNA	Archivador IV (expedientes): 69-88	13/05/2022	30/06/2022	0.06 m	ARCHIVADOR DE PALANCA
MUNICIPALIDAD DISTRITAL DE LA ESPERANZA	DEMUNA	Archivador V (expedientes): 92 -112	5/07/2022	16/08/2022	0.08 m	ARCHIVADOR DE PALANCA
MUNICIPALIDAD DISTRITAL DE LA ESPERANZA	DEMUNA	Archivador VI (expedientes): 113-127	18/08/2022	29/09/2022	0.04 m	ARCHIVADOR DE PALANCA
MUNICIPALIDAD DISTRITAL DE LA ESPERANZA	OMAPED	Oficios simples emitidos/ File 01 (01 - 30)	4/03/2019	16/12/2019	0.03 m	ARCHIVADOR DE PALANCA
MUNICIPALIDAD DISTRITAL DE LA ESPERANZA	OMAPED	Oficios multiples emitidos / file 03 (01 - 45)	10/07/2019	13/12/2019	0.03 m	ARCHIVADOR DE PALANCA
MUNICIPALIDAD DISTRITAL DE LA ESPERANZA	OMAPED	Cartas simples emitidas / file 05 (01 - 60)	23/04/2019	25/09/2019	0.02 m	ARCHIVADOR DE PALANCA
MUNICIPALIDAD DISTRITAL DE LA ESPERANZA	OMAPED	Cartas multiples emitidos / File 07 (01 - 40)	18/03/2019	25/10/2019	0.02 m	ARCHIVADOR DE PALANCA
MUNICIPALIDAD DISTRITAL DE LA ESPERANZA	OMAPED	Informes emitidos / File 09 (01 - 80)	8/03/2019	17/12/2019	0.04 m	ARCHIVADOR DE PALANCA
MUNICIPALIDAD DISTRITAL DE LA ESPERANZA	OMAPED	Informes emitidos / File 09 (01 - 80)	8/03/2019	17/12/2019	0.04 m	ARCHIVADOR DE PALANCA
MUNICIPALIDAD DISTRITAL DE LA ESPERANZA	OMAPED	Oficios simples emitidos / File 01 (03 - 30)	10/07/2020	31/12/2020	0.03 m	ARCHIVADOR DE PALANCA
MUNICIPALIDAD DISTRITAL DE LA ESPERANZA	OMAPED	Oficios multiples emitidos / file 03 (06 - 50)	24/07/2020	3/12/2020	0.03 m	ARCHIVADOR DE PALANCA
MUNICIPALIDAD DISTRITAL DE LA ESPERANZA	OMAPED	Cartas simples emitidas / file 05 (01 - 30)	4/08/2020	18/11/2020	0.02 m	ARCHIVADOR DE PALANCA

MUNICIPALIDAD DISTRITAL DE LA ESPERANZA	OMAPED	Cartas multiples emitidas / file 07 (01-40)	7/04/2020	21/08/2020	0.03 m	ARCHIVADOR DE PALANCA
MUNICIPALIDAD DISTRITAL DE LA ESPERANZA	OMAPED	Informes emitidos / file 09 (01 - 60)	5/06/2020	30/10/2020	0.04 m	ARCHIVADOR DE PALANCA
MUNICIPALIDAD DISTRITAL DE LA ESPERANZA	OMAPED	Pedidos emitidos	3/02/2020	30/10/2020	0.04 m	ARCHIVADOR DE PALANCA
MUNICIPALIDAD DISTRITAL DE LA ESPERANZA	OMAPED	Oficios simples emitidas / file 01 (01 - 40)	11/01/2021	14/10/2021	0.03 m	ARCHIVADOR DE PALANCA
MUNICIPALIDAD DISTRITAL DE LA ESPERANZA	OMAPED	Informes emitidos / File 05 (01-80)	29/01/2021	25/08/2021	0.04 m	ARCHIVADOR DE PALANCA
MUNICIPALIDAD DISTRITAL DE LA ESPERANZA	OMAPED	Pedidos emitidos / File 07 (01 - 66)	15/01/2021	11/11/2021	0.03 m	ARCHIVADOR DE PALANCA
MUNICIPALIDAD DISTRITAL DE LA ESPERANZA	OMAPED	Oficios simples emitidos / File 01 (01 - 30)	13/01/2022	24/02/2022	0.02 m	ARCHIVADOR DE PALANCA
MUNICIPALIDAD DISTRITAL DE LA ESPERANZA	OMAPED	Informes emitidos / File 04 (01 - 70)	10/02/2022	28/02/2022	0.03 m	ARCHIVADOR DE PALANCA
MUNICIPALIDAD DISTRITAL DE LA ESPERANZA	OMAPED	Pedidos emitidos / File 06 (01 - 05)	10/02/2022		0.01 m	ARCHIVADOR DE PALANCA
MUNICIPALIDAD DISTRITAL DE LA ESPERANZA	CIAM	Informes emitidos / (01 - 60) 192 folios	3/01/2019	9/07/2019	0.08 m	ARCHIVADOR DE PALANCA
MUNICIPALIDAD DISTRITAL DE LA ESPERANZA	CIAM	Informes emitidos / (01 - 59) 98 folios	7/01/2019	14/07/2019	0.06 m	ARCHIVADOR DE PALANCA
MUNICIPALIDAD DISTRITAL DE LA ESPERANZA	CIAM	Oficios / (01 - 44) 71 folios	11/01/2019	27/06/2019	0.06 m	ARCHIVADOR DE PALANCA
MUNICIPALIDAD DISTRITAL DE LA ESPERANZA	CIAM	Cartas Múltiples	4/01/2019	12/06/2019	0.03 m	ARCHIVADOR DE PALANCA
MUNICIPALIDAD DISTRITAL DE LA ESPERANZA	CIAM	Pedidos / (01 y 03) 02 folios	3/03/2021	11/03/2021	0.03 m	ARCHIVADOR DE PALANCA
MUNICIPALIDAD DISTRITAL DE LA ESPERANZA	CIAM	Informes / (01 - 18) 97 folios	28/05/2021	29/12/2021	0.06 m	ARCHIVADOR DE PALANCA
MUNICIPALIDAD DISTRITAL DE LA ESPERANZA	CIAM	Pedidos emitidos / (01 - 18) 39 folios	12/07/2021	26/11/2021	0.03 m	ARCHIVADOR DE PALANCA
MUNICIPALIDAD DISTRITAL DE LA ESPERANZA	CIAM	Actas de entrega de productos Qaliwarma 146 folios	Noviembre	diciembre	0.08 m	ARCHIVADOR DE PALANCA
MUNICIPALIDAD DISTRITAL DE LA ESPERANZA	CIAM	Informes emitidos / (01 -06) 34 folios	14/01/2022	22/02/2022	0.03 m	ARCHIVADOR DE PALANCA
MUNICIPALIDAD DISTRITAL DE LA ESPERANZA	CIAM	Informes emitidos / (01 - 19) 40 folios	1/05/2022	30/06/2022	0.03 m	ARCHIVADOR DE PALANCA
MUNICIPALIDAD DISTRITAL DE LA ESPERANZA	ULE	Informes emitidos /FILE (01-69)	2/01/2019	30/12/2019	0.02 m	ARCHIVADOR DE PALANCA
MUNICIPALIDAD DISTRITAL DE LA ESPERANZA	ULE	Pedidos emitidos /FILE (01-13)	7/01/2019	25/10/2019	0.01 m	ARCHIVADOR DE PALANCA
MUNICIPALIDAD DISTRITAL DE LA ESPERANZA	ULE	Informes emitidos/FILE (01-25)	23/01/2020	17/12/2020	0.01 m	ARCHIVADOR DE PALANCA
MUNICIPALIDAD DISTRITAL DE LA ESPERANZA	ULE	Informes emitidos /FILE (01-57)	15/01/2021	30/12/2021	0.02 m	ARCHIVADOR DE PALANCA
MUNICIPALIDAD DISTRITAL DE LA ESPERANZA	ULE	Pedidos emitidos/FILE (01-17)	6/01/2021	2/12/2021	0.01 m	ARCHIVADOR DE PALANCA
MUNICIPALIDAD DISTRITAL DE LA ESPERANZA	ULE	Informes emitidos/FILE (01-50)	11/01/2022	25/08/2022	0.09 m	ARCHIVADOR DE PALANCA
MUNICIPALIDAD DISTRITAL DE LA ESPERANZA	ULE	Informes emitidos/FILE 1 (23-28)	1/07/2022	7/09/2022	0.01 m	ARCHIVADOR DE PALANCA
MUNICIPALIDAD DISTRITAL DE LA ESPERANZA	Gerencia de Desarrollo Urbano y Planeamiento Territorial	CONFORMIDAD DE OBRA Y DECLARACION DE FABRICA	25/01/2019	31/12/2019	0.055 M	ARCHIVADOR DE PALANCA
MUNICIPALIDAD DISTRITAL DE LA ESPERANZA	Gerencia de Desarrollo Urbano y Planeamiento Territorial	CERTIFICADOS DE POSESION 001 al 443	3/01/2019	27/12/2019	0.0520 M	ARCHIVADOR DE PALANCA
MUNICIPALIDAD DISTRITAL DE LA ESPERANZA	Gerencia de Desarrollo Urbano y Planeamiento Territorial	LICENCIAS DE EDIFICACION 001 al 720	14/01/2019	31/12/2019	0.0971	ARCHIVADOR DE PALANCA
MUNICIPALIDAD DISTRITAL DE LA ESPERANZA	Gerencia de Desarrollo Urbano y Planeamiento Territorial	REQUERIMIENTO GERENCIAL del 001 AL 133	24/01/2019	27/12/2019	0.05 m	ARCHIVADOR DE PALANCA
MUNICIPALIDAD DISTRITAL DE LA ESPERANZA	Gerencia de Desarrollo Urbano y Planeamiento Territorial	AUTORIZACIONES DEL 001 AL 197	4/01/2019	27/12/2019	0.055m	ARCHIVADOR DE PALANCA
MUNICIPALIDAD DISTRITAL DE LA ESPERANZA	Gerencia de Desarrollo Urbano y Planeamiento Territorial	CERTIFICADO NEGATIVO DE CATASTRO DEL 001 AL 29	3/01/2019	31/12/2019	0.055 m	ARCHIVADOR DE PALANCA
MUNICIPALIDAD DISTRITAL DE LA ESPERANZA	Gerencia de Desarrollo Urbano y Planeamiento Territorial	CERTIFICADO NUMERACION DE FINCA DEL 001 AL 372	4/01/2019	19/12/2019	0.06 m	ARCHIVADOR DE PALANCA
MUNICIPALIDAD DISTRITAL DE LA ESPERANZA	Gerencia de Desarrollo Urbano y Planeamiento Territorial	CERTIFICAO DE PARAMETROS URBANISTICOS DEL 001	4/01/2019	17/12/2019	0.055 m	ARCHIVADOR DE PALANCA
MUNICIPALIDAD DISTRITAL DE LA ESPERANZA	Gerencia de Desarrollo Urbano y Planeamiento Territorial	CERTIFICXADO DE ZONIFICACION Y COMPATIBILIDAD E	23/01/2019	19/11/2019	0.035 m	ARCHIVADOR DE PALANCA
MUNICIPALIDAD DISTRITAL DE LA ESPERANZA	Gerencia de Desarrollo Urbano y Planeamiento Territorial	CARTAS DEL 001 AL 148	1/01/2019	31/12/2019	0.045 m	ARCHIVADOR DE PALANCA
MUNICIPALIDAD DISTRITAL DE LA ESPERANZA	Gerencia de Desarrollo Urbano y Planeamiento Territorial	INFORMES DEL 001 AL 509	3/01/2019	31/12/2019	0.07 m	ARCHIVADOR DE PALANCA
MUNICIPALIDAD DISTRITAL DE LA ESPERANZA	Gerencia de Desarrollo Urbano y Planeamiento Territorial	PROVEIDOS DEL 001 AL 16	17/10/2019	31/12/2019	0.035 m	ARCHIVADOR DE PALANCA
MUNICIPALIDAD DISTRITAL DE LA ESPERANZA	Gerencia de Desarrollo Urbano y Planeamiento Territorial	OFICIOS DEL 001 AL 138	3/01/2019	31/12/2019	0.04 m	ARCHIVADOR DE PALANCA
MUNICIPALIDAD DISTRITAL DE LA ESPERANZA	Gerencia de Desarrollo Urbano y Planeamiento Territorial	RESOLUCIONES GERENCIALES DEL 001 AL 768	3/01/2019	30/12/2019	0.011 m	ARCHIVADOR DE PALANCA
MUNICIPALIDAD DISTRITAL DE LA ESPERANZA	Gerencia de Desarrollo Urbano y Planeamiento Territorial	CONFORMIDAD DE OBRA Y DECLARACION DE FABRICA	13/01/2020	30/12/2020	0.055 m	ARCHIVADOR DE PALANCA
MUNICIPALIDAD DISTRITAL DE LA ESPERANZA	Gerencia de Desarrollo Urbano y Planeamiento Territorial	CERTIFICADOS DE POSESION DEL 001 AL 057	3/01/2020	14/09/2020	0.04 m	ARCHIVADOR DE PALANCA
MUNICIPALIDAD DISTRITAL DE LA ESPERANZA	Gerencia de Desarrollo Urbano y Planeamiento Territorial	LICENCIAS DE EDIFICACION 001 AL 467	3/01/2020	30/12/2020	0.07 m	ARCHIVADOR DE PALANCA

MUNICIPALIDAD DISTRITAL DE LA ESPERANZA	Gerencia de Desarrollo Urbano y Planeamiento Territorial	REQUERIMIENTO GERENCIAL DEL 001 AL 465	7/01/2020	23/12/2020	0.07 m	ARCHIVADOR DE PALANCA
MUNICIPALIDAD DISTRITAL DE LA ESPERANZA	Gerencia de Desarrollo Urbano y Planeamiento Territorial	AUTORIZACIONES DEL 001 AL 105	2/01/2020	21/12/2020	0.04 m	ARCHIVADOR DE PALANCA
MUNICIPALIDAD DISTRITAL DE LA ESPERANZA	Gerencia de Desarrollo Urbano y Planeamiento Territorial	CERTIFICADO NEGATIVO DE CATASTRO DEL 001 AL 625	13/01/2020	31/12/2020	0.068 m	ARCHIVADOR DE PALANCA
MUNICIPALIDAD DISTRITAL DE LA ESPERANZA	Gerencia de Desarrollo Urbano y Planeamiento Territorial	CERTIFICADO NUMERACION DE FINCA DEL 001 AL 213	6/01/2020	31/12/2020	0.04 m	ARCHIVADOR DE PALANCA
MUNICIPALIDAD DISTRITAL DE LA ESPERANZA	Gerencia de Desarrollo Urbano y Planeamiento Territorial	CERTIFICADO DE PARAMETROS URBANISTICOS DEL 00	10/01/2020	28/12/2020	0.04 m	ARCHIVADOR DE PALANCA
MUNICIPALIDAD DISTRITAL DE LA ESPERANZA	Gerencia de Desarrollo Urbano y Planeamiento Territorial	CERTIFICADO DE ZONIFICACION Y COMPATIBILIDAD EN	9/01/2020	28/12/2020	0.03 m	ARCHIVADOR DE PALANCA
MUNICIPALIDAD DISTRITAL DE LA ESPERANZA	Gerencia de Desarrollo Urbano y Planeamiento Territorial	CARTAS DEL 01 AL 058	3/01/2020	30/12/2020	0.03 m	ARCHIVADOR DE PALANCA
MUNICIPALIDAD DISTRITAL DE LA ESPERANZA	Gerencia de Desarrollo Urbano y Planeamiento Territorial	INFORMES DEL 001 AL 960	3/01/2020	31/12/2020	0.14 m	ARCHIVADOR DE PALANCA
MUNICIPALIDAD DISTRITAL DE LA ESPERANZA	Gerencia de Desarrollo Urbano y Planeamiento Territorial	PROVEIDOS DEL 001 AL 290	3/01/2020	29/12/2020	0.055 m	ARCHIVADOR DE PALANCA
MUNICIPALIDAD DISTRITAL DE LA ESPERANZA	Gerencia de Desarrollo Urbano y Planeamiento Territorial	OFICIOS DEL 001 AL 49	9/01/2020	23/12/2020	0.03 m	ARCHIVADOR DE PALANCA
MUNICIPALIDAD DISTRITAL DE LA ESPERANZA	Gerencia de Desarrollo Urbano y Planeamiento Territorial	RESOLUCIONES GERENCIALES DEL 001 AL 593	13/01/2020	30/12/2020	0.08 m	ARCHIVADOR DE PALANCA
MUNICIPALIDAD DISTRITAL DE LA ESPERANZA	Gerencia de Desarrollo Urbano y Planeamiento Territorial	CONFORMIDAD DE OBRA Y DECLARACION DE FABRICA	6/01/2021	20/12/2021	0.055 m	ARCHIVADOR DE PALANCA
MUNICIPALIDAD DISTRITAL DE LA ESPERANZA	Gerencia de Desarrollo Urbano y Planeamiento Territorial	CERTIFICADOS DE POSESION DEL 001 AL 085	21/01/2021	30/12/2021	0.04 m	ARCHIVADOR DE PALANCA
MUNICIPALIDAD DISTRITAL DE LA ESPERANZA	Gerencia de Desarrollo Urbano y Planeamiento Territorial	LICENCIAS DE EDIFICACION DEL 01 AL 732	5/01/2021	23/12/2021	0.11 m	ARCHIVADOR DE PALANCA
MUNICIPALIDAD DISTRITAL DE LA ESPERANZA	Gerencia de Desarrollo Urbano y Planeamiento Territorial	REQUERIMIENTO GERENCIAL DEL 001 AL 0454	8/01/2021	28/12/2021	0.06 m	ARCHIVADOR DE PALANCA
MUNICIPALIDAD DISTRITAL DE LA ESPERANZA	Gerencia de Desarrollo Urbano y Planeamiento Territorial	AUTORIZACIONES DEL 001 AL 203	6/01/2021	31/12/2021	0.05 m	ARCHIVADOR DE PALANCA
MUNICIPALIDAD DISTRITAL DE LA ESPERANZA	Gerencia de Desarrollo Urbano y Planeamiento Territorial	CERTIFICADO NEGATIVO DE CATASTRO DEL 001 AL 410	6/01/2021	31/12/2021	0.055 m	ARCHIVADOR DE PALANCA
MUNICIPALIDAD DISTRITAL DE LA ESPERANZA	Gerencia de Desarrollo Urbano y Planeamiento Territorial	CERTIFICADO NUMERACION DE FINCA DEL 001 AL 660	5/01/2021	31/12/2021	0.08 m	ARCHIVADOR DE PALANCA
MUNICIPALIDAD DISTRITAL DE LA ESPERANZA	Gerencia de Desarrollo Urbano y Planeamiento Territorial	CERTIFICAO DE PARAMETROS URBANISTICOS DEL 001	11/01/2021	31/12/2021	0.04 m	ARCHIVADOR DE PALANCA
MUNICIPALIDAD DISTRITAL DE LA ESPERANZA	Gerencia de Desarrollo Urbano y Planeamiento Territorial	CERTIFICADO DE ZONIFICACION Y COMPATIBILIDAD EN	25/08/2021	14/12/2021	0.035 m	ARCHIVADOR DE PALANCA
MUNICIPALIDAD DISTRITAL DE LA ESPERANZA	Gerencia de Desarrollo Urbano y Planeamiento Territorial	CARTAS DEL 001 AL 049	8/01/2021	10/11/2021	0.035 m	ARCHIVADOR DE PALANCA
MUNICIPALIDAD DISTRITAL DE LA ESPERANZA	Gerencia de Desarrollo Urbano y Planeamiento Territorial	INFORMES DEL 001 AL 472	3/01/2021	31/12/2021	0.065 m	ARCHIVADOR DE PALANCA
MUNICIPALIDAD DISTRITAL DE LA ESPERANZA	Gerencia de Desarrollo Urbano y Planeamiento Territorial	PROVEIDOS DEL 001 AL 153	21/02/2021	20/12/2021	0.04 m	ARCHIVADOR DE PALANCA
MUNICIPALIDAD DISTRITAL DE LA ESPERANZA	Gerencia de Desarrollo Urbano y Planeamiento Territorial	OFICIOS DEL 001 AL 086	11/01/2021	31/12/2021	0.035 m	ARCHIVADOR DE PALANCA
MUNICIPALIDAD DISTRITAL DE LA ESPERANZA	Gerencia de Desarrollo Urbano y Planeamiento Territorial	RESOLUCIONES GERENCIALES DEL 001 AL 498	5/01/2021	23/12/2021	0.055 m	ARCHIVADOR DE PALANCA
MUNICIPALIDAD DISTRITAL DE LA ESPERANZA	Gerencia de Desarrollo Urbano y Planeamiento Territorial	CONFORMIDAD DE OBRA Y DECLARACION DE FABRICA	10/01/2022	27/09/2022	0.11 m	ARCHIVADOR DE PALANCA
MUNICIPALIDAD DISTRITAL DE LA ESPERANZA	Gerencia de Desarrollo Urbano y Planeamiento Territorial	CERTIFICADOS DE POSESION DEL 001 AL 502	6/01/2022	29/07/2022	0.11 m	ARCHIVADOR DE PALANCA
MUNICIPALIDAD DISTRITAL DE LA ESPERANZA	Gerencia de Desarrollo Urbano y Planeamiento Territorial	LICENCIAS DE EDIFICACION DEL 001 AL 251	6/01/2022	30/07/2022	0.09 m	ARCHIVADOR DE PALANCA
MUNICIPALIDAD DISTRITAL DE LA ESPERANZA	Gerencia de Desarrollo Urbano y Planeamiento Territorial	REQUERIMIENTO GERENCIAL DEL 001 AL 158	14/01/2022	26/09/2022	0.05 m	ARCHIVADOR DE PALANCA
MUNICIPALIDAD DISTRITAL DE LA ESPERANZA	Gerencia de Desarrollo Urbano y Planeamiento Territorial	AUTORIZACIONES DEL 001 AL 216	2/01/2022	30/09/2022	0.08 m	ARCHIVADOR DE PALANCA
MUNICIPALIDAD DISTRITAL DE LA ESPERANZA	Gerencia de Desarrollo Urbano y Planeamiento Territorial	CERTIFICADO NEGATIVO DE CATASTRO DEL 001 AL 201	11/01/2022	30/09/2022	0.08 m	ARCHIVADOR DE PALANCA
MUNICIPALIDAD DISTRITAL DE LA ESPERANZA	Gerencia de Desarrollo Urbano y Planeamiento Territorial	CERTIFICADO NUMERACION DE FINCA DEL 001 AL 477	11/01/2022	28/09/2022	0.098 m	ARCHIVADOR DE PALANCA
MUNICIPALIDAD DISTRITAL DE LA ESPERANZA	Gerencia de Desarrollo Urbano y Planeamiento Territorial	CERTIFICAO DE PARAMETROS URBANISTICOS DEL 01 A	2/02/2022	28/09/2022	0.05 m	ARCHIVADOR DE PALANCA
MUNICIPALIDAD DISTRITAL DE LA ESPERANZA	Gerencia de Desarrollo Urbano y Planeamiento Territorial	CERTIFICADO DE ZONIFICACION Y COMPATIBILIDAD EN	2/07/2022	27/09/2022	0.065 m	ARCHIVADOR DE PALANCA
MUNICIPALIDAD DISTRITAL DE LA ESPERANZA	Gerencia de Desarrollo Urbano y Planeamiento Territorial	CARTAS DEL 001 AL 090	03/01//2022	27/09/2022	0.078 m	ARCHIVADOR DE PALANCA
MUNICIPALIDAD DISTRITAL DE LA ESPERANZA	Gerencia de Desarrollo Urbano y Planeamiento Territorial	INFORMES DEL 001 AL 474	4/01/2022	30/09/2022	0.10 m	ARCHIVADOR DE PALANCA
MUNICIPALIDAD DISTRITAL DE LA ESPERANZA	Gerencia de Desarrollo Urbano y Planeamiento Territorial	MEMORANDO DEL 001 AL 003	1/01/2022	2/02/2022	0.005 m	ARCHIVADOR DE PALANCA
MUNICIPALIDAD DISTRITAL DE LA ESPERANZA	Gerencia de Desarrollo Urbano y Planeamiento Territorial	OFICIOS DEL 001 AL 041	6/01/2022	21/09/2022	0.03 m	ARCHIVADOR DE PALANCA
MUNICIPALIDAD DISTRITAL DE LA ESPERANZA	Gerencia de Desarrollo Urbano y Planeamiento Territorial	RESOLUCIONES GERENCIALES DEL 001 AL 318	05/01/20222	30/09/2022	0.10 m	ARCHIVADOR DE PALANCA
MUNICIPALIDAD DISTRITAL DE LA ESPERANZA	Sub Gerencia de Habilitación Urbana y Catastro	Arq. Marco A. Alvarez G. / file 1 (01-400)	4/01/2019	13/05/2019	0.065 m	ARCHIVADOR DE PALANCA
MUNICIPALIDAD DISTRITAL DE LA ESPERANZA	Sub Gerencia de Habilitación Urbana y Catastro	Arq. Marco A. Alvarez G. / file 2 (402-899)	13/05/2019	23/09/2019	0.071 m	ARCHIVADOR DE PALANCA
MUNICIPALIDAD DISTRITAL DE LA ESPERANZA	Sub Gerencia de Habilitación Urbana y Catastro	Arq. Marco A. Alvarez G. / file 3 (900-1145)	23/09/2019	30/12/2019	0.06 m	ARCHIVADOR DE PALANCA
MUNICIPALIDAD DISTRITAL DE LA ESPERANZA	Sub Gerencia de Habilitación Urbana y Catastro	Ing. Victor H. Diaz B. / file 1 (06-499)	3/01/2019	23/07/2019	0.067 m	ARCHIVADOR DE PALANCA

MUNICIPALIDAD DISTRITAL DE LA ESPERANZA	Sub Gerencia de Habilitación Urbana y Catastro	Ing. Victor H. Diaz B. / file 2 (500-902)	24/07/2019	31/12/2019	0.06 m	ARCHIVADOR DE PALANCA
MUNICIPALIDAD DISTRITAL DE LA ESPERANZA	Sub Gerencia de Habilitación Urbana y Catastro	Arq. Karla del Pilar Arcaya R. / file 1 (01-399)	3/01/2019	9/08/2019	0.067 m	ARCHIVADOR DE PALANCA
MUNICIPALIDAD DISTRITAL DE LA ESPERANZA	Sub Gerencia de Habilitación Urbana y Catastro	Arq. Karla del Pilar Arcaya R. / file 2 (400-690)	13/08/2019	31/12/2019	0.05 m	ARCHIVADOR DE PALANCA
MUNICIPALIDAD DISTRITAL DE LA ESPERANZA	Sub Gerencia de Habilitación Urbana y Catastro	Bach. Arq. Natalia L. Salazar P. / file 1 (01-329)	23/08/2019	31/12/2019	0.055 m	ARCHIVADOR DE PALANCA
MUNICIPALIDAD DISTRITAL DE LA ESPERANZA	Sub Gerencia de Habilitación Urbana y Catastro	Vicente P. Ulloa G. / file 1 (56-298)	10/01/2019	6/03/2019	0.03 m	ARCHIVADOR DE PALANCA
MUNICIPALIDAD DISTRITAL DE LA ESPERANZA	Sub Gerencia de Habilitación Urbana y Catastro	Jorge L. Narro H. / file 1 (28,42-151)	11/01/2019	6/03/2019	0.017 m	ARCHIVADOR DE PALANCA
MUNICIPALIDAD DISTRITAL DE LA ESPERANZA	Sub Gerencia de Habilitación Urbana y Catastro	Victor Izquierdo Muñoz / file 1 (01-25)	26/03/2019	28/03/2019	0.005 m	ARCHIVADOR DE PALANCA
MUNICIPALIDAD DISTRITAL DE LA ESPERANZA	Sub Gerencia de Habilitación Urbana y Catastro	Melina M. Ramos T. / file 1 (01-602)	8/02/2019	30/12/2019	0.066 m	ARCHIVADOR DE PALANCA
MUNICIPALIDAD DISTRITAL DE LA ESPERANZA	Sub Gerencia de Habilitación Urbana y Catastro	Tec. Joel Baltazar R. / file 1 (17-488)	9/01/2019	11/12/2019	0.065 m	ARCHIVADOR DE PALANCA
MUNICIPALIDAD DISTRITAL DE LA ESPERANZA	Sub Gerencia de Habilitación Urbana y Catastro	Tathiana M. Sotelo G. / file 1 (01-587)	11/02/2019	26/12/2019	0.065 m	ARCHIVADOR DE PALANCA
MUNICIPALIDAD DISTRITAL DE LA ESPERANZA	Sub Gerencia de Habilitación Urbana y Catastro	Pedidos / file 1 (01-18)	10/01/2019	27/09/2019	0.01 m	ARCHIVADOR DE PALANCA
MUNICIPALIDAD DISTRITAL DE LA ESPERANZA	Sub Gerencia de Habilitación Urbana y Catastro	Cartas / file 1 (01-02)	14/01/2019	30/01/2019	0.002 m	ARCHIVADOR DE PALANCA
MUNICIPALIDAD DISTRITAL DE LA ESPERANZA	Sub Gerencia de Habilitación Urbana y Catastro	Arq. Marco A. Alvarez G. / file 1 (01-400)	2/01/2020	13/08/2019	0.064 m	ARCHIVADOR DE PALANCA
MUNICIPALIDAD DISTRITAL DE LA ESPERANZA	Sub Gerencia de Habilitación Urbana y Catastro	Arq. Marco A. Alvarez G. / file 2 (401-799)	13/08/2020	16/10/2019	0.058 m	ARCHIVADOR DE PALANCA
MUNICIPALIDAD DISTRITAL DE LA ESPERANZA	Sub Gerencia de Habilitación Urbana y Catastro	Arq. Marco A. Alvarez G. / file 3 (800-1304)	16/10/2020	31/12/2019	0.07 m	ARCHIVADOR DE PALANCA
MUNICIPALIDAD DISTRITAL DE LA ESPERANZA	Sub Gerencia de Habilitación Urbana y Catastro	Arq. Karla del Pilar Arcaya R. / file 1 (01-400)	9/01/2020	9/09/2020	0.059 m	ARCHIVADOR DE PALANCA
MUNICIPALIDAD DISTRITAL DE LA ESPERANZA	Sub Gerencia de Habilitación Urbana y Catastro	Arq. Karla del Pilar Arcaya R. / file 2 (401-771)	10/09/2020	3/12/2020	0.059 m	ARCHIVADOR DE PALANCA
MUNICIPALIDAD DISTRITAL DE LA ESPERANZA	Sub Gerencia de Habilitación Urbana y Catastro	Arq. Karla del Pilar Arcaya R. / file 3 (772-908)	7/11/2020	29/12/2020	0.03 m	ARCHIVADOR DE PALANCA
MUNICIPALIDAD DISTRITAL DE LA ESPERANZA	Sub Gerencia de Habilitación Urbana y Catastro	Ing. Victor H. Diaz B. / file 1 (01-259)	2/01/2020	27/07/2020	0.054 m	ARCHIVADOR DE PALANCA
MUNICIPALIDAD DISTRITAL DE LA ESPERANZA	Sub Gerencia de Habilitación Urbana y Catastro	Ing. Victor H. Diaz B. / file 2 (260-599)	27/07/2020	6/11/2020	0.06 m	ARCHIVADOR DE PALANCA
MUNICIPALIDAD DISTRITAL DE LA ESPERANZA	Sub Gerencia de Habilitación Urbana y Catastro	Ing. Victor H. Diaz B. / file 3 (600-778)	9/11/2020	17/12/2020	0.055 m	ARCHIVADOR DE PALANCA
MUNICIPALIDAD DISTRITAL DE LA ESPERANZA	Sub Gerencia de Habilitación Urbana y Catastro	Ing. Victor H. Diaz B. / file 4 (779-870)	17/12/2020	31/12/2020	0.004 m	ARCHIVADOR DE PALANCA
MUNICIPALIDAD DISTRITAL DE LA ESPERANZA	Sub Gerencia de Habilitación Urbana y Catastro	Tec. Joel Baltazar R. / file 1 (01-222)	2/01/2020	28/05/2020	0.035 m	ARCHIVADOR DE PALANCA
MUNICIPALIDAD DISTRITAL DE LA ESPERANZA	Sub Gerencia de Habilitación Urbana y Catastro	Bach. Arq. Natalia L. Salazar P. / file 1 (01-219)	2/01/2020	29/05/2020	0.025 m	ARCHIVADOR DE PALANCA
MUNICIPALIDAD DISTRITAL DE LA ESPERANZA	Sub Gerencia de Habilitación Urbana y Catastro	Maricarmen Rosario Bravo / file 1 (01-326)	12/03/2020	17/12/2020	0.05 m	ARCHIVADOR DE PALANCA
MUNICIPALIDAD DISTRITAL DE LA ESPERANZA	Sub Gerencia de Habilitación Urbana y Catastro	Arq. Marco A. Alvarez G. / file 1 (01-399)	5/01/2021	11/05/2021	0.07 m	ARCHIVADOR DE PALANCA
MUNICIPALIDAD DISTRITAL DE LA ESPERANZA	Sub Gerencia de Habilitación Urbana y Catastro	Arq. Marco A. Alvarez G. / file 2 (400-812)	13/05/2021	18/10/2021	0.075 m	ARCHIVADOR DE PALANCA
MUNICIPALIDAD DISTRITAL DE LA ESPERANZA	Sub Gerencia de Habilitación Urbana y Catastro	Arq. Marco A. Alvarez G. / file 3 (813-979)	19/10/2021	31/12/2021	0.04 m	ARCHIVADOR DE PALANCA
MUNICIPALIDAD DISTRITAL DE LA ESPERANZA	Sub Gerencia de Habilitación Urbana y Catastro	Arq. Karla del Pilar Arcaya R. / file 1 (01-399)	5/01/2021	21/04/2021	0.07 m	ARCHIVADOR DE PALANCA
MUNICIPALIDAD DISTRITAL DE LA ESPERANZA	Sub Gerencia de Habilitación Urbana y Catastro	Arq. Karla del Pilar Arcaya R. / file 2 (400-800)	21/04/2021	6/10/2021	0.06 m	ARCHIVADOR DE PALANCA
MUNICIPALIDAD DISTRITAL DE LA ESPERANZA	Sub Gerencia de Habilitación Urbana y Catastro	Arq. Karla del Pilar Arcaya R. / file 3 (801-1045)	6/10/2021	31/12/2021	0.043 m	ARCHIVADOR DE PALANCA
MUNICIPALIDAD DISTRITAL DE LA ESPERANZA	Sub Gerencia de Habilitación Urbana y Catastro	Ing. Victor H. Diaz B. / file 1 (01-299)	6/01/2021	19/03/2021	0.071 m	ARCHIVADOR DE PALANCA
MUNICIPALIDAD DISTRITAL DE LA ESPERANZA	Sub Gerencia de Habilitación Urbana y Catastro	Ing. Victor H. Diaz B. / file 2 (300-699)	19/03/2021	20/07/2021	0.065 m	ARCHIVADOR DE PALANCA
MUNICIPALIDAD DISTRITAL DE LA ESPERANZA	Sub Gerencia de Habilitación Urbana y Catastro	Ing. Victor H. Diaz B. / file 3 (700-1006)	20/07/2021	28/12/2021	0.054 m	ARCHIVADOR DE PALANCA
MUNICIPALIDAD DISTRITAL DE LA ESPERANZA	Sub Gerencia de Habilitación Urbana y Catastro	Ing. C. Alejandro Uriol M. / file 1 (01-399)	8/02/2021	14/05/2021	0.074 m	ARCHIVADOR DE PALANCA
MUNICIPALIDAD DISTRITAL DE LA ESPERANZA	Sub Gerencia de Habilitación Urbana y Catastro	Ing. C. Alejandro Uriol M. / file 2 (400-699)	14/05/2021	31/08/2021	0.06 m	ARCHIVADOR DE PALANCA
MUNICIPALIDAD DISTRITAL DE LA ESPERANZA	Sub Gerencia de Habilitación Urbana y Catastro	Ing. C. Alejandro Uriol M. / file 3 (700-996)	1/09/2021	22/11/2021	0.06 m	ARCHIVADOR DE PALANCA
MUNICIPALIDAD DISTRITAL DE LA ESPERANZA	Sub Gerencia de Habilitación Urbana y Catastro	Ing. C. Alejandro Uriol M. / file 3 (01-139)	22/11/2021	29/12/2021	0.06 m	ARCHIVADOR DE PALANCA
MUNICIPALIDAD DISTRITAL DE LA ESPERANZA	Sub Gerencia de Habilitación Urbana y Catastro	Maricarmen Rosario Bravo / file 1 (01-577)	11/01/2021	5/11/2021	0.073 m	ARCHIVADOR DE PALANCA
MUNICIPALIDAD DISTRITAL DE LA ESPERANZA	Sub Gerencia de Habilitación Urbana y Catastro	Maricarmen Rosario Bravo / file 2 (578-913)	9/11/2021	30/12/2021	0.042 m	ARCHIVADOR DE PALANCA
MUNICIPALIDAD DISTRITAL DE LA ESPERANZA	Sub Gerencia de Habilitación Urbana y Catastro	Lourdes Quezada Chavez / file 1 (01-418)	19/04/2021	17/12/2021	0.053 m	ARCHIVADOR DE PALANCA
MUNICIPALIDAD DISTRITAL DE LA ESPERANZA	Sub Gerencia de Habilitación Urbana y Catastro	Arq. Marco A. Alvarez G. / file 1 (01-287)	4/01/2022	30/05/2022	0.061 m	ARCHIVADOR DE PALANCA
MUNICIPALIDAD DISTRITAL DE LA ESPERANZA	Sub Gerencia de Habilitación Urbana y Catastro	Arq. Marco A. Alvarez G. / file 2 (288-529)	31/05/2022	12/07/2022	0.035 m	ARCHIVADOR DE PALANCA

MUNICIPALIDAD DISTRITAL DE LA ESPERANZA	Sub Gerencia de Habilitación Urbana y Catastro	Arq. Karla del Pilar Arcaya R. / file 1 (01-442)	4/01/2022	13/07/2022	0.065 m	ARCHIVADOR DE PALANCA
MUNICIPALIDAD DISTRITAL DE LA ESPERANZA	Sub Gerencia de Habilitación Urbana y Catastro	Arq. Karla del Pilar Arcaya R. / file 1 (443-639)	14/07/2022	30/09/2022	0.03 m	ARCHIVADOR DE PALANCA
MUNICIPALIDAD DISTRITAL DE LA ESPERANZA	Sub Gerencia de Habilitación Urbana y Catastro	Ing. Victor H. Diaz B. / file 1 (01-317)	12/01/2022	12/07/2022	0.06 m	ARCHIVADOR DE PALANCA
MUNICIPALIDAD DISTRITAL DE LA ESPERANZA	Sub Gerencia de Habilitación Urbana y Catastro	Ing. Victor H. Diaz B. / file 1 (318-468)	12/07/2022	30/09/2022	0.034 m	ARCHIVADOR DE PALANCA
MUNICIPALIDAD DISTRITAL DE LA ESPERANZA	Sub Gerencia de Habilitación Urbana y Catastro	Ing. C. Alejandro Uriol M. / file 1 (01-285)	31/01/2022	6/06/2022	0.05 m	ARCHIVADOR DE PALANCA
MUNICIPALIDAD DISTRITAL DE LA ESPERANZA	Sub Gerencia de Habilitación Urbana y Catastro	Ing. C. Alejandro Uriol M. / file 2 (286-335)	7/06/2022	8/07/2022	0.015 m	ARCHIVADOR DE PALANCA
MUNICIPALIDAD DISTRITAL DE LA ESPERANZA	Sub Gerencia de Habilitación Urbana y Catastro	Ing. C. Alejandro Uriol M. / file 3 (336-514)	13/07/2022	30/09/2022	0.03 m	ARCHIVADOR DE PALANCA
MUNICIPALIDAD DISTRITAL DE LA ESPERANZA	Sub Gerencia de Habilitación Urbana y Catastro	Arq. Milagros M. Castillo C. / file 1 (01-158)	8/04/2022	12/07/2022	0.025 m	ARCHIVADOR DE PALANCA
MUNICIPALIDAD DISTRITAL DE LA ESPERANZA	Sub Gerencia de Habilitación Urbana y Catastro	Arq. Milagros M. Castillo C. / file 2 (159-318)	14/07/2022	30/09/2022	0.022 m	ARCHIVADOR DE PALANCA
MUNICIPALIDAD DISTRITAL DE LA ESPERANZA	Sub Gerencia de Habilitación Urbana y Catastro	Maricarmen Rosario Bravo / file 1 (01-479)	4/01/2022	13/04/2022	0.06 m	ARCHIVADOR DE PALANCA
MUNICIPALIDAD DISTRITAL DE LA ESPERANZA	Sub Gerencia de Habilitación Urbana y Catastro	Maricarmen Rosario Bravo / file 2 (480-873)	19/04/2022	12/07/2022	0.05 m	ARCHIVADOR DE PALANCA
MUNICIPALIDAD DISTRITAL DE LA ESPERANZA	Sub Gerencia de Habilitación Urbana y Catastro	Maricarmen Rosario Bravo / file 2 (874-1030)	14/07/2022	30/09/2022	0.014 m	ARCHIVADOR DE PALANCA
MUNICIPALIDAD DISTRITAL DE LA ESPERANZA	Sub Gerencia de Habilitación Urbana y Catastro	Ayrton M. De la cruz R. / file 1 (01-231)	1/03/2022	12/07/2022	0.03 m	ARCHIVADOR DE PALANCA
MUNICIPALIDAD DISTRITAL DE LA ESPERANZA	Sub Gerencia de Habilitación Urbana y Catastro	Ayrton M. De la cruz R. / file 2 (232-376)	8/08/2022	27/09/2022	0.017 m	ARCHIVADOR DE PALANCA
MUNICIPALIDAD DISTRITAL DE LA ESPERANZA	Sub Gerencia de Habilitación Urbana y Catastro	Nancy Florian Arana / file 1 (01-89)	7/01/2022	17/03/2022	0.02 m	ARCHIVADOR DE PALANCA
MUNICIPALIDAD DISTRITAL DE LA ESPERANZA	Sub Gerencia de Habilitación Urbana y Catastro	Sabino Varela Leon / file 1 (01-72)	27/05/2022	12/07/2022	0.015 m	ARCHIVADOR DE PALANCA
MUNICIPALIDAD DISTRITAL DE LA ESPERANZA	Sub Gerencia de Habilitación Urbana y Catastro	Sabino Varela Leon / file 2 (73-170)	13/07/2022	30/09/2022	0.012 m	ARCHIVADOR DE PALANCA
MUNICIPALIDAD DISTRITAL DE LA ESPERANZA	Sub Gerencia de Habilitación Urbana y Catastro	Walter A. Alcazar V. / file 1 (01-144)	15/02/2022	1/04/2022	0.024 m	ARCHIVADOR DE PALANCA
MUNICIPALIDAD DISTRITAL DE LA ESPERANZA	Sub Gerencia de Habilitación Urbana y Catastro	Archivador SGHUyC - Requerimientos: Informe 007-01	15/07/2022	30/09/2022	0.05 m	ARCHIVADOR DE PALANCA
MUNICIPALIDAD DISTRITAL DE LA ESPERANZA	Sub Gerencia de Estudios y Proyectos de Infraestructura	INFORMES EMITIDOS: FILE 1 (001-149)	3/01/2019	12/09/2019	0.06 m	ARCHIVADOR DE PALANCA
MUNICIPALIDAD DISTRITAL DE LA ESPERANZA	Sub Gerencia de Estudios y Proyectos de Infraestructura	INFORMES EMITIDOS: FILE 2 (150-195)	16/09/2019	30/12/2019	0.025 m	ARCHIVADOR DE PALANCA
MUNICIPALIDAD DISTRITAL DE LA ESPERANZA	Sub Gerencia de Estudios y Proyectos de Infraestructura	CARTAS EMITIDOS: FILE 1 (001-002)	2/07/2019	5/07/2019	0.02 m	ARCHIVADOR DE PALANCA
MUNICIPALIDAD DISTRITAL DE LA ESPERANZA	Sub Gerencia de Estudios y Proyectos de Infraestructura	PEDIDOS EMITIDOS: FILE 1 (001-029)	23/01/2019	13/12/2019		ARCHIVADOR DE PALANCA
MUNICIPALIDAD DISTRITAL DE LA ESPERANZA	Sub Gerencia de Estudios y Proyectos de Infraestructura	INFORMES EMITIDOS: FILE 1 (001-160)	2/01/2020	18/11/2020	0.06 m	ARCHIVADOR DE PALANCA
MUNICIPALIDAD DISTRITAL DE LA ESPERANZA	Sub Gerencia de Estudios y Proyectos de Infraestructura	INFORMES EMITIDOS: FILE 2 (161-179)	19/11/2020	31/12/2020	0.005 m	ARCHIVADOR DE PALANCA
MUNICIPALIDAD DISTRITAL DE LA ESPERANZA	Sub Gerencia de Estudios y Proyectos de Infraestructura	PEDIDOS EMITIDOS: FILE 1 (001-019)	6/01/2020	22/09/2020	0.005 m	ARCHIVADOR DE PALANCA
MUNICIPALIDAD DISTRITAL DE LA ESPERANZA	Sub Gerencia de Estudios y Proyectos de Infraestructura	CARTAS EMITIDOS: FILE 1 (001-011)	6/01/2020	11/12/2020	0.001 m	ARCHIVADOR DE PALANCA
MUNICIPALIDAD DISTRITAL DE LA ESPERANZA	Sub Gerencia de Estudios y Proyectos de Infraestructura	INFORMES EMITIDOS: FILE 1 (001-102)	7/01/2021	17/05/2021	0.005 m	ARCHIVADOR DE PALANCA
MUNICIPALIDAD DISTRITAL DE LA ESPERANZA	Sub Gerencia de Estudios y Proyectos de Infraestructura	INFORMES EMITIDOS: FILE 2 (103-200)	19/05/2021	13/09/2021	0.006 m	ARCHIVADOR DE PALANCA
MUNICIPALIDAD DISTRITAL DE LA ESPERANZA	Sub Gerencia de Estudios y Proyectos de Infraestructura	INFORMES EMITIDOS: FILE 3 (201-289)	16/09/2021	17/12/2021	0.006 m	ARCHIVADOR DE PALANCA
MUNICIPALIDAD DISTRITAL DE LA ESPERANZA	Sub Gerencia de Estudios y Proyectos de Infraestructura	INFORMES EMITIDOS: FILE 4 (290-306)	21/12/2021	31/12/2021	0.002 m	ARCHIVADOR DE PALANCA
MUNICIPALIDAD DISTRITAL DE LA ESPERANZA	Sub Gerencia de Estudios y Proyectos de Infraestructura	CARTAS EMITIDOS: FILE 1 (001-021)	26/02/2021	23/11/2021	0.005 m	ARCHIVADOR DE PALANCA
MUNICIPALIDAD DISTRITAL DE LA ESPERANZA	Sub Gerencia de Estudios y Proyectos de Infraestructura	PEDIDOS EMITIDOS: FILE 1 (001-023)	11/01/2021	27/09/2021	0.01 m	ARCHIVADOR DE PALANCA
MUNICIPALIDAD DISTRITAL DE LA ESPERANZA	Sub Gerencia de Estudios y Proyectos de Infraestructura	INFORMES EMITIDOS: FILE 1 (001- 090)	4/01/2022	21/03/2022	0.07 m	ARCHIVADOR DE PALANCA
MUNICIPALIDAD DISTRITAL DE LA ESPERANZA	Sub Gerencia de Estudios y Proyectos de Infraestructura	INFORMES EMITIDOS: FILE 2 (091- 150)	22/03/2022	10/05/2022	0.055 m	ARCHIVADOR DE PALANCA
MUNICIPALIDAD DISTRITAL DE LA ESPERANZA	Sub Gerencia de Estudios y Proyectos de Infraestructura	INFORMES EMITIDOS: FILE 3 (151- 200)	13/05/2022	30/06/2022	0.03 m	ARCHIVADOR DE PALANCA
MUNICIPALIDAD DISTRITAL DE LA ESPERANZA	Sub Gerencia de Estudios y Proyectos de Infraestructura	INFORMES EMITIDOS: FILE 4 (201-253)	25/07/2022	30/09/2022	0.05 m	ARCHIVADOR DE PALANCA
MUNICIPALIDAD DISTRITAL DE LA ESPERANZA	Sub Gerencia de Estudios y Proyectos de Infraestructura	CARTAS EMITIDOS: FILE 1 (001-022)	14/01/2022	8/09/2022	0.01 m	ARCHIVADOR DE PALANCA
MUNICIPALIDAD DISTRITAL DE LA ESPERANZA	Sub Gerencia de Estudios y Proyectos de Infraestructura	PEDIDOS EMITIDOS: FILE 1 (001-010)	31/01/2022	12/05/2022	0.005 m	ARCHIVADOR DE PALANCA
MUNICIPALIDAD DISTRITAL DE LA ESPERANZA	Sub Gerencia de Estudios y Proyectos de Infraestructura	REQUERIMIENTOS EMITIDOS: FILE 1 (001-023)	18/05/2022	26/09/2022	0.02 m	ARCHIVADOR DE PALANCA
MUNICIPALIDAD DISTRITAL DE LA ESPERANZA	Sub Gerencia de Obras	Informes	3/01/2019	31/12/2019	0.935	ARCHIVADOR DE PALANCA
MUNICIPALIDAD DISTRITAL DE LA ESPERANZA	Sub Gerencia de Obras	Pedidos	25/02/2019	17/12/2019	0.085	ARCHIVADOR DE PALANCA
MUNICIPALIDAD DISTRITAL DE LA ESPERANZA	Sub Gerencia de Obras	Cartas	9/01/2019	27/12/2019	0.085	ARCHIVADOR DE PALANCA

MUNICIPALIDAD DISTRITAL DE LA ESPERANZA	Sub Gerencia de Obras	Informes	2/01/2020	31/12/2020	0.595	ARCHIVADOR DE PALANCA
MUNICIPALIDAD DISTRITAL DE LA ESPERANZA	Sub Gerencia de Obras	Pedidos	6/02/2020	11/11/2020	0.085	ARCHIVADOR DE PALANCA
MUNICIPALIDAD DISTRITAL DE LA ESPERANZA	Sub Gerencia de Obras	Cartas	16/01/2020	31/12/2020	0.085	ARCHIVADOR DE PALANCA
MUNICIPALIDAD DISTRITAL DE LA ESPERANZA	Sub Gerencia de Obras	Informes	6/01/2021	31/12/2021	0.935	ARCHIVADOR DE PALANCA
MUNICIPALIDAD DISTRITAL DE LA ESPERANZA	Sub Gerencia de Obras	Pedidos	1/03/2021	3/09/2021	0.085	ARCHIVADOR DE PALANCA
MUNICIPALIDAD DISTRITAL DE LA ESPERANZA	Sub Gerencia de Obras	Cartas	5/01/2021	21/12/2021	0.0225	ARCHIVADOR DE PALANCA
MUNICIPALIDAD DISTRITAL DE LA ESPERANZA	Sub Gerencia de Obras	Cartas Múltiples	6/01/2021	17/11/2021	0.085	ARCHIVADOR DE PALANCA
MUNICIPALIDAD DISTRITAL DE LA ESPERANZA	Sub Gerencia de Obras	Informes emitidos /File 08 (347-365)	5/01/2022	13/07/2022	0.03 m	ARCHIVADOR DE PALANCA
MUNICIPALIDAD DISTRITAL DE LA ESPERANZA	Sub Gerencia de Obras	Informes emitidos / File 09 (366-436)	14/07/2022	17/08/2022	0.055 m	ARCHIVADOR DE PALANCA
MUNICIPALIDAD DISTRITAL DE LA ESPERANZA	Sub Gerencia de Obras	Informes emitidos /File 10 (437 - 488)	17/08/2022	8/09/2022	0.055 m	ARCHIVADOR DE PALANCA
MUNICIPALIDAD DISTRITAL DE LA ESPERANZA	Sub Gerencia de Obras	Informes emitidos /File 10 (489- 532)	8/09/2022	30/09/2022	0.04 m	ARCHIVADOR DE PALANCA
MUNICIPALIDAD DISTRITAL DE LA ESPERANZA	Sub Gerencia de Obras	Requerimientos emitidos /File 01 (65-104)	4/07/2022	29/09/2022	0.016 m	ARCHIVADOR DE PALANCA
MUNICIPALIDAD DISTRITAL DE LA ESPERANZA	Sub Gerencia de Obras	Cartas emitidas / File 01 (65-104)	4/01/2022	30/06/2022	0.016 m	ARCHIVADOR DE PALANCA
MUNICIPALIDAD DISTRITAL DE LA ESPERANZA	Sub Gerencia de Obras	Cartas Múltiples / File (04-05)	19/04/2022	5/09/2022	0.003 m	ARCHIVADOR DE PALANCA
MUNICIPALIDAD DISTRITAL DE LA ESPERANZA	Sub Gerencia de Mantenimiento de Obras	Informes emitidos / File 1 (01-126)	01/2019/2019	12/06/2019	0.053	ARCHIVADOR DE PALANCA
MUNICIPALIDAD DISTRITAL DE LA ESPERANZA	Sub Gerencia de Mantenimiento de Obras	Informes emitidos / File 2 (127-210)	13/06/2019	4/11/2019	0.049	ARCHIVADOR DE PALANCA
MUNICIPALIDAD DISTRITAL DE LA ESPERANZA	Sub Gerencia de Mantenimiento de Obras	Informes emitidos / File 3 (211-281)	7/11/2019	31/12/2019	0.035	ARCHIVADOR DE PALANCA
MUNICIPALIDAD DISTRITAL DE LA ESPERANZA	Sub Gerencia de Mantenimiento de Obras	Requerimientos emitidos/ File 1 (001-088)	25/01/2019	11/06/2019	0.048	ARCHIVADOR DE PALANCA
MUNICIPALIDAD DISTRITAL DE LA ESPERANZA	Sub Gerencia de Mantenimiento de Obras	Requerimientos emitidos / File 2 (089-173)	17/06/2019	12/12/2019	0.035	ARCHIVADOR DE PALANCA
MUNICIPALIDAD DISTRITAL DE LA ESPERANZA	Sub Gerencia de Mantenimiento de Obras	INFORMES EMITIDOS / File 1 (001-079)	8/01/2020	1/09/2020	0.05	ARCHIVADOR DE PALANCA
MUNICIPALIDAD DISTRITAL DE LA ESPERANZA	Sub Gerencia de Mantenimiento de Obras	INFORMES EMITIDOS / File 2 (80-112)	11/09/2020	12/10/2020	0.035	ARCHIVADOR DE PALANCA
MUNICIPALIDAD DISTRITAL DE LA ESPERANZA	Sub Gerencia de Mantenimiento de Obras	INFORMES EMITIDOS / File 3 (113-141)	12/10/2020	14/10/2020	0.055	ARCHIVADOR DE PALANCA
MUNICIPALIDAD DISTRITAL DE LA ESPERANZA	Sub Gerencia de Mantenimiento de Obras	INFORMES EMITIDOS / File 4 (142-236)	14/10/2020	16/10/2020	0.038	ARCHIVADOR DE PALANCA
MUNICIPALIDAD DISTRITAL DE LA ESPERANZA	Sub Gerencia de Mantenimiento de Obras	INFORMES EMITIDOS / File 5 (237-378)	16/10/2020	6/11/2020	0.042	ARCHIVADOR DE PALANCA
MUNICIPALIDAD DISTRITAL DE LA ESPERANZA	Sub Gerencia de Mantenimiento de Obras	INFORMES EMITIDOS / File 6 (379-510)	13/11/2020	20/11/2020	0.036	ARCHIVADOR DE PALANCA
MUNICIPALIDAD DISTRITAL DE LA ESPERANZA	Sub Gerencia de Mantenimiento de Obras	INFORMES EMITIDOS / File 7 (511-636)	23/11/2020	4/12/2020	0.036	ARCHIVADOR DE PALANCA
MUNICIPALIDAD DISTRITAL DE LA ESPERANZA	Sub Gerencia de Mantenimiento de Obras	INFORMES EMITIDOS / File 8 (637-754)	4/12/2020	16/12/2020	0.038	ARCHIVADOR DE PALANCA
MUNICIPALIDAD DISTRITAL DE LA ESPERANZA	Sub Gerencia de Mantenimiento de Obras	INFORMES EMITIDOS / File 9 (755-873)	16/12/2020	29/12/2020	0.046	ARCHIVADOR DE PALANCA
MUNICIPALIDAD DISTRITAL DE LA ESPERANZA	Sub Gerencia de Mantenimiento de Obras	INFORMES EMITIDOS / File 10 (874-934)	29/12/2020	31/12/2020	0.016	ARCHIVADOR DE PALANCA
MUNICIPALIDAD DISTRITAL DE LA ESPERANZA	Sub Gerencia de Mantenimiento de Obras	REQUERIMIENTOS / File 1 (001-082)	6/01/2020	19/08/2020	0.055	ARCHIVADOR DE PALANCA
MUNICIPALIDAD DISTRITAL DE LA ESPERANZA	Sub Gerencia de Mantenimiento de Obras	PEDIDOS / File 2 (083-152)	19/08/2020	28/09/2020	0.056	ARCHIVADOR DE PALANCA
MUNICIPALIDAD DISTRITAL DE LA ESPERANZA	Sub Gerencia de Mantenimiento de Obras	PEDIDOS / File 3 (153-174)	30/09/2020	22/12/2020	0.015	ARCHIVADOR DE PALANCA
MUNICIPALIDAD DISTRITAL DE LA ESPERANZA	Sub Gerencia de Mantenimiento de Obras	PEDIDOS / File 1 (001-090)	11/01/2021	3/06/2021	0.053	ARCHIVADOR DE PALANCA
MUNICIPALIDAD DISTRITAL DE LA ESPERANZA	Sub Gerencia de Mantenimiento de Obras	PEDIDOS / File 2 (091-157)	8/06/2021	8/09/2021	0.055	ARCHIVADOR DE PALANCA
MUNICIPALIDAD DISTRITAL DE LA ESPERANZA	Sub Gerencia de Mantenimiento de Obras	PEDIDOS / File 3 (158-208)	13/09/2021	31/12/2021	0.049	ARCHIVADOR DE PALANCA
MUNICIPALIDAD DISTRITAL DE LA ESPERANZA	Sub Gerencia de Mantenimiento de Obras	INFORMES EMITIDOS / File 1 (001-126)	6/01/2021	21/06/2021	0.055	ARCHIVADOR DE PALANCA
MUNICIPALIDAD DISTRITAL DE LA ESPERANZA	Sub Gerencia de Mantenimiento de Obras	INFORMES EMITIDOS / File 1 (127-230)	23/06/2021	25/08/2021	0.017	ARCHIVADOR DE PALANCA
MUNICIPALIDAD DISTRITAL DE LA ESPERANZA	Sub Gerencia de Mantenimiento de Obras	INFORMES EMITIDOS / File 1 (231-291)	25/08/2021	19/10/2021	0.053	ARCHIVADOR DE PALANCA
MUNICIPALIDAD DISTRITAL DE LA ESPERANZA	Sub Gerencia de Mantenimiento de Obras	INFORMES EMITIDOS / File 1 (292-388)	21/10/2021	23/12/2021	0.054	ARCHIVADOR DE PALANCA
MUNICIPALIDAD DISTRITAL DE LA ESPERANZA	Sub Gerencia de Mantenimiento de Obras	INFORMES EMITIDOS / File 1 (389-410)	27/12/2021	31/12/2021	0.025	ARCHIVADOR DE PALANCA
MUNICIPALIDAD DISTRITAL DE LA ESPERANZA	Sub Gerencia de Mantenimiento de Obras	INFORMES EMITIDOS/ File I (001-072)	6/01/2022	23/03/2022	0.055	ARCHIVADOR DE PALANCA
MUNICIPALIDAD DISTRITAL DE LA ESPERANZA	Sub Gerencia de Mantenimiento de Obras	INFORMES EMITIDOS/ File II (073-114)	23/03/2022	13/04/2022	0.052	ARCHIVADOR DE PALANCA
MUNICIPALIDAD DISTRITAL DE LA ESPERANZA	Sub Gerencia de Mantenimiento de Obras	INFORMES EMITIDOS/FILE III (115-171)	13/04/2022	18/05/2022	0.057	ARCHIVADOR DE PALANCA

MUNICIPALIDAD DISTRITAL DE LA ESPERANZA	Sub Gerencia de Mantenimiento de Obras	INFORMES EMITIDOS/FILE IV (172-226)	18/05/2022	13/06/2022	0.056	ARCHIVADOR DE PALANCA
MUNICIPALIDAD DISTRITAL DE LA ESPERANZA	Sub Gerencia de Mantenimiento de Obras	INFORMES EMITIDO/FILE V (227-276)	14/06/2022	30/06/2022	0.046	ARCHIVADOR DE PALANCA
MUNICIPALIDAD DISTRITAL DE LA ESPERANZA	Sub Gerencia de Mantenimiento de Obras	INFORMES EMITIDO/FILE VI (277-337)	8/05/2022	3/08/2022	0.057 m	ARCHIVADOR DE PALANCA
MUNICIPALIDAD DISTRITAL DE LA ESPERANZA	Sub Gerencia de Mantenimiento de Obras	INFORMES EMITIDO/FILE VII (338-390)	3/08/2022	31/08/2022	0.05 m	ARCHIVADOR DE PALANCA
MUNICIPALIDAD DISTRITAL DE LA ESPERANZA	Sub Gerencia de Mantenimiento de Obras	INFORMES EMITIDO/FILE VIII (338-390)	31/08/2022	30/09/2022	0.07 m	ARCHIVADOR DE PALANCA
MUNICIPALIDAD DISTRITAL DE LA ESPERANZA	Sub Gerencia de Mantenimiento de Obras	PEDIDOS/ File I (001-060)	13/01/2022	6/04/2022	0.056	ARCHIVADOR DE PALANCA
MUNICIPALIDAD DISTRITAL DE LA ESPERANZA	Sub Gerencia de Mantenimiento de Obras	PEDIDOS/ File II (061-073)	8/04/2022	3/05/2022	0.015 m	ARCHIVADOR DE PALANCA
MUNICIPALIDAD DISTRITAL DE LA ESPERANZA	Sub Gerencia de Mantenimiento de Obras	PEDIDOS Y REQUERIMIENTO/ File II (061-027)	11/04/2022	30/06/2022	0.039	ARCHIVADOR DE PALANCA
MUNICIPALIDAD DISTRITAL DE LA ESPERANZA	Sub Gerencia de Mantenimiento de Obras	REQUERIMIENTO I (001-040)	16/05/2022	21/07/2022	0.055 m	ARCHIVADOR DE PALANCA
MUNICIPALIDAD DISTRITAL DE LA ESPERANZA	Sub Gerencia de Mantenimiento de Obras	REQUERIMINETOS II (041-071)	2/08/2022	28/09/2022	0.031 m	ARCHIVADOR DE PALANCA
MUNICIPALIDAD DISTRITAL DE LA ESPERANZA	Gerencia de Gestión Ambiental	INFORMES EMITIDOS 2019 TOMO I	15/01/2019	6/05/2019	0.085 m	ARCHIVADOR DE PALANCA
MUNICIPALIDAD DISTRITAL DE LA ESPERANZA	Gerencia de Gestión Ambiental	INFORMES EMITIDOS 2019 TOMO II	6/05/2019	12/07/2019	0.085 m	ARCHIVADOR DE PALANCA
MUNICIPALIDAD DISTRITAL DE LA ESPERANZA	Gerencia de Gestión Ambiental	INFORMES EMITIDOS 2019 TOMO III	15/07/2019	12/09/2019	0.085 m	ARCHIVADOR DE PALANCA
MUNICIPALIDAD DISTRITAL DE LA ESPERANZA	Gerencia de Gestión Ambiental	INFORMES EMITIDOS 2019 TOMO IV	12/09/2019	6/11/2019	0.085 m	ARCHIVADOR DE PALANCA
MUNICIPALIDAD DISTRITAL DE LA ESPERANZA	Gerencia de Gestión Ambiental	INFORMES EMITIDOS 2019 TOMO V	06/112019	31/12/2019	0.085 m	ARCHIVADOR DE PALANCA
MUNICIPALIDAD DISTRITAL DE LA ESPERANZA	Gerencia de Gestión Ambiental	REQUERIMIENTOS EMITIDOS 2019 TOMO I	3/01/2019	22/02/2019	0.085 m	ARCHIVADOR DE PALANCA
MUNICIPALIDAD DISTRITAL DE LA ESPERANZA	Gerencia de Gestión Ambiental	REQUERIMIENTOS EMITIDOS 2019 TOMO II	22/02/2019	5/04/2019	0.085 m	ARCHIVADOR DE PALANCA
MUNICIPALIDAD DISTRITAL DE LA ESPERANZA	Gerencia de Gestión Ambiental	REQUERIMIENTOS EMITIDOS 2019 TOMO III	8/04/2019	21/05/2019	0.085 m	ARCHIVADOR DE PALANCA
MUNICIPALIDAD DISTRITAL DE LA ESPERANZA	Gerencia de Gestión Ambiental	REQUERIMIENTOS EMITIDOS 2019 TOMO IV	21/06/2019	11/07/2019	0.085 m	ARCHIVADOR DE PALANCA
MUNICIPALIDAD DISTRITAL DE LA ESPERANZA	Gerencia de Gestión Ambiental	REQUERIMIENTOS EMITIDOS 2019 TOMO V	11/07/2019	26/09/2019	0.085 m	ARCHIVADOR DE PALANCA
MUNICIPALIDAD DISTRITAL DE LA ESPERANZA	Gerencia de Gestión Ambiental	REQUERIMIENTOS EMITIDOS 2019 TOMO VI	26/09/2019	16/11/2019	0.085 m	ARCHIVADOR DE PALANCA
MUNICIPALIDAD DISTRITAL DE LA ESPERANZA	Gerencia de Gestión Ambiental	REQUERIMIENTOS EMITIDOS 2019 TOMO VII	6/11/2019	27/12/2019	0.085 m	ARCHIVADOR DE PALANCA
MUNICIPALIDAD DISTRITAL DE LA ESPERANZA	Gerencia de Gestión Ambiental	PEDIDOS EMITIDOS TOMO I	3/01/2019	22/02/2019	0.06 m	ARCHIVADOR DE PALANCA
MUNICIPALIDAD DISTRITAL DE LA ESPERANZA	Gerencia de Gestión Ambiental	MEMORANDUN Y OFICIOS EMITIDOS TOMO I 2019	11/01/2019	13/12/2019	0.06 m	ARCHIVADOR DE PALANCA
MUNICIPALIDAD DISTRITAL DE LA ESPERANZA	Gerencia de Gestión Ambiental	INFORMES EMITIDOS 2020 TOMO I	2/01/2020	26/05/2020	0.085 m	ARCHIVADOR DE PALANCA
MUNICIPALIDAD DISTRITAL DE LA ESPERANZA	Gerencia de Gestión Ambiental	INFORMES EMITIDOS 2020 TOMO II	27/05/2020	17/09/2020	0.085 m	ARCHIVADOR DE PALANCA
MUNICIPALIDAD DISTRITAL DE LA ESPERANZA	Gerencia de Gestión Ambiental	INFORMES EMITIDOS 2020 TOMO III	17/09/2020	14/12/2020	0.085 m	ARCHIVADOR DE PALANCA
MUNICIPALIDAD DISTRITAL DE LA ESPERANZA	Gerencia de Gestión Ambiental	INFORMES EMITIDOS 2020 TOMO IV	15/12/2020	31/12/2020	0.085 m	ARCHIVADOR DE PALANCA
MUNICIPALIDAD DISTRITAL DE LA ESPERANZA	Gerencia de Gestión Ambiental	PEDIDOS EMITIDOS 2020 TOMO I	8/01/2020	10/03/2020	0.085 m	ARCHIVADOR DE PALANCA
MUNICIPALIDAD DISTRITAL DE LA ESPERANZA	Gerencia de Gestión Ambiental	REQUERIMIENTOS EMITIDOS 2020 TOMO I	9/01/2020	20/02/2020	0.085 m	ARCHIVADOR DE PALANCA
MUNICIPALIDAD DISTRITAL DE LA ESPERANZA	Gerencia de Gestión Ambiental	REQUERIMIENTOS EMITIDOS 2020 TOMO II	20/02/2020	10/06/2020	0.085 m	ARCHIVADOR DE PALANCA
MUNICIPALIDAD DISTRITAL DE LA ESPERANZA	Gerencia de Gestión Ambiental	REQUERIMIENTOS EMITIDOS 2020 TOMO III	10/06/2020	18/09/2020	0.085 m	ARCHIVADOR DE PALANCA
MUNICIPALIDAD DISTRITAL DE LA ESPERANZA	Gerencia de Gestión Ambiental	REQUERIMIENTOS EMITIDOS 2020 TOMO IV	18/09/2020	19/11/2020	0.085 m	ARCHIVADOR DE PALANCA
MUNICIPALIDAD DISTRITAL DE LA ESPERANZA	Gerencia de Gestión Ambiental	REQUERIMIENTOS EMITIDOS 2020 TOMO V	9/11/2019	22/12/2020	0.085 m	ARCHIVADOR DE PALANCA
MUNICIPALIDAD DISTRITAL DE LA ESPERANZA	Gerencia de Gestión Ambiental	MEMORANDUN Y OFICIOS EMITIDOS TOMO I 2020	17/01/2019	30/12/2020	0.06 m	ARCHIVADOR DE PALANCA
MUNICIPALIDAD DISTRITAL DE LA ESPERANZA	Gerencia de Gestión Ambiental	INFORMES EMITIDOS 2021 TOMO I	5/01/2021	14/04/2021	0.085 m	ARCHIVADOR DE PALANCA
MUNICIPALIDAD DISTRITAL DE LA ESPERANZA	Gerencia de Gestión Ambiental	INFORMES EMITIDOS 2021 TOMO II	15/04/2021	16/06/2021	0.085 m	ARCHIVADOR DE PALANCA
MUNICIPALIDAD DISTRITAL DE LA ESPERANZA	Gerencia de Gestión Ambiental	INFORMES EMITIDOS 2021 TOMO III	16/06/2021	26/07/2021	0.085 m	ARCHIVADOR DE PALANCA
MUNICIPALIDAD DISTRITAL DE LA ESPERANZA	Gerencia de Gestión Ambiental	INFORMES EMITIDOS 2021 TOMO IV	27/07/2021	3/11/2021	0.085 m	ARCHIVADOR DE PALANCA
MUNICIPALIDAD DISTRITAL DE LA ESPERANZA	Gerencia de Gestión Ambiental	INFORMES EMITIDOS 2021 TOMO V	3/11/2021	31/12/2021	0.085 m	ARCHIVADOR DE PALANCA
MUNICIPALIDAD DISTRITAL DE LA ESPERANZA	Gerencia de Gestión Ambiental	REQUERIMIENTOS EMITIDOS 2021 TOMO I	12/01/2021	11/02/2021	0.085 m	ARCHIVADOR DE PALANCA
MUNICIPALIDAD DISTRITAL DE LA ESPERANZA	Gerencia de Gestión Ambiental	REQUERIMIENTOS EMITIDOS 2021 TOMO II	11/02/2021	12/04/2021	0.085 m	ARCHIVADOR DE PALANCA
MUNICIPALIDAD DISTRITAL DE LA ESPERANZA	Gerencia de Gestión Ambiental	REQUERIMIENTOS EMITIDOS 2021 TOMO III	13/04/2021	19/07/2021	0.085 m	ARCHIVADOR DE PALANCA

MUNICIPALIDAD DISTRITAL DE LA ESPERANZA	Gerencia de Gestión Ambiental	REQUERIMIENTOS EMITIDOS 2021 TOMO IV	21/07/2021	28/10/2021	0.085 m	ARCHIVADOR DE PALANCA
MUNICIPALIDAD DISTRITAL DE LA ESPERANZA	Gerencia de Gestión Ambiental	REQUERIMIENTOS EMITIDOS 2021 TOMO V	2/11/2021	27/12/2021	0.085 m	ARCHIVADOR DE PALANCA
MUNICIPALIDAD DISTRITAL DE LA ESPERANZA	Gerencia de Gestión Ambiental	MEMORANDUN Y OFICIOS EMITIDOS TOMO I 2021	29/01/2021	2/12/2021	0.06 m	ARCHIVADOR DE PALANCA
MUNICIPALIDAD DISTRITAL DE LA ESPERANZA	Gerencia de Gestión Ambiental	INFORMES EMITIDOS 2022 TOMO I	4/01/2022	26/05/2022	0.085 m	ARCHIVADOR DE PALANCA
MUNICIPALIDAD DISTRITAL DE LA ESPERANZA	Gerencia de Gestión Ambiental	INFORMES EMITIDOS 2022 TOMO II	27/05/2022	22/06/2022	0.085 m	ARCHIVADOR DE PALANCA
MUNICIPALIDAD DISTRITAL DE LA ESPERANZA	Gerencia de Gestión Ambiental	INFORMES EMITIDOS 2022 TOMO III	23/06/2022	4/07/2022	0.085 m	ARCHIVADOR DE PALANCA
MUNICIPALIDAD DISTRITAL DE LA ESPERANZA	Gerencia de Gestión Ambiental	INFORMES EMITIDOS 2022 TOMO III	7/07/2022	26/08/2022	0.085 m	ARCHIVADOR DE PALANCA
MUNICIPALIDAD DISTRITAL DE LA ESPERANZA	Gerencia de Gestión Ambiental	INFORMES EMITIDOS 2022 TOMO III	31/08/2022	30/09/2022	0.085 m	ARCHIVADOR DE PALANCA
MUNICIPALIDAD DISTRITAL DE LA ESPERANZA	Gerencia de Gestión Ambiental	INFORMES EMITIDOS 2022 TOMO IV	18/10/2022	15/12/2022	0.085 m	ARCHIVADOR DE PALANCA
MUNICIPALIDAD DISTRITAL DE LA ESPERANZA	Gerencia de Gestión Ambiental	REQUERIMIENTOS EMITIDOS 2021 TOMO I	17/01/2022	11/03/2022	0.085 m	ARCHIVADOR DE PALANCA
MUNICIPALIDAD DISTRITAL DE LA ESPERANZA	Gerencia de Gestión Ambiental	REQUERIMIENTOS EMITIDOS 2021 TOMO II	17/03/2022	9/06/2022	0.085 m	ARCHIVADOR DE PALANCA
MUNICIPALIDAD DISTRITAL DE LA ESPERANZA	Gerencia de Gestión Ambiental	MEMORANDUN Y OFICIOS EMITIDOS TOMO I 2022	4/01/2022	7/11/2022	0.06 m	ARCHIVADOR DE PALANCA
MUNICIPALIDAD DISTRITAL DE LA ESPERANZA	Gerencia de Gestión Ambiental	MEMORANDUN Y OFICIOS EMITIDOS TOMO I 2023	5/07/2022	30/09/2022	0.04 m	ARCHIVADOR DE PALANCA
MUNICIPALIDAD DISTRITAL DE LA ESPERANZA	Sub Gerencia de Limpieza Pública	INFORMES EMITIDOS TOMO I	9/01/2019	30/05/2019	0.085 m	ARCHIVADOR DE PALANCA
MUNICIPALIDAD DISTRITAL DE LA ESPERANZA	Sub Gerencia de Limpieza Pública	INFORMES EMITIDOS TOMO II	3/06/2019	31/12/2019	0.085 m	ARCHIVADOR DE PALANCA
MUNICIPALIDAD DISTRITAL DE LA ESPERANZA	Sub Gerencia de Limpieza Pública	PEDIDOS EMITIDOS TOMO I	2/01/2019	2/05/2019	0.085 m	ARCHIVADOR DE PALANCA
MUNICIPALIDAD DISTRITAL DE LA ESPERANZA	Sub Gerencia de Limpieza Pública	PEDIDOS EMITIDOS TOMO II	2/05/2019	27/12/2019	0.085 m	ARCHIVADOR DE PALANCA
MUNICIPALIDAD DISTRITAL DE LA ESPERANZA	Sub Gerencia de Limpieza Pública	INFORMES EMITIDOS TOMO I	2/01/2020	31/03/2020	0.085 m	ARCHIVADOR DE PALANCA
MUNICIPALIDAD DISTRITAL DE LA ESPERANZA	Sub Gerencia de Limpieza Pública	INFORMES EMITIDOS TOMO II	1/04/2020	24/07/2020	0.085 m	ARCHIVADOR DE PALANCA
MUNICIPALIDAD DISTRITAL DE LA ESPERANZA	Sub Gerencia de Limpieza Pública	INFORMES EMITIDOS TOMO III	24/07/2020	23/09/2020	0.085 m	ARCHIVADOR DE PALANCA
MUNICIPALIDAD DISTRITAL DE LA ESPERANZA	Sub Gerencia de Limpieza Pública	INFORMES EMITIDOS TOMO IV	23/09/2020	11/12/2020	0.085 m	ARCHIVADOR DE PALANCA
MUNICIPALIDAD DISTRITAL DE LA ESPERANZA	Sub Gerencia de Limpieza Pública	INFORMES EMITIDOS TOMO V	11/12/2020	31/12/2020	0.085 m	ARCHIVADOR DE PALANCA
MUNICIPALIDAD DISTRITAL DE LA ESPERANZA	Sub Gerencia de Limpieza Pública	PEDIDOS EMITIDOS TOMO I	9/01/2020	9/06/2020	0.085 m	ARCHIVADOR DE PALANCA
MUNICIPALIDAD DISTRITAL DE LA ESPERANZA	Sub Gerencia de Limpieza Pública	PEDIDOS EMITIDOS TOMO II	9/06/2020	1/09/2020	0.085 m	ARCHIVADOR DE PALANCA
MUNICIPALIDAD DISTRITAL DE LA ESPERANZA	Sub Gerencia de Limpieza Pública	PEDIDOS EMITIDOS TOMO III	1/09/2020	29/10/2020	0.085 m	ARCHIVADOR DE PALANCA
MUNICIPALIDAD DISTRITAL DE LA ESPERANZA	Sub Gerencia de Limpieza Pública	PEDIDOS EMITIDOS TOMO IV	5/11/2020	18/12/2020	0.085 m	ARCHIVADOR DE PALANCA
MUNICIPALIDAD DISTRITAL DE LA ESPERANZA	Sub Gerencia de Limpieza Pública	INFORMES EMITIDOS TOMO I	5/01/2021	14/04/2021	0.085 m	ARCHIVADOR DE PALANCA
MUNICIPALIDAD DISTRITAL DE LA ESPERANZA	Sub Gerencia de Limpieza Pública	INFORMES EMITIDOS TOMO II	14/04/2021	9/06/2021	0.085 m	ARCHIVADOR DE PALANCA
MUNICIPALIDAD DISTRITAL DE LA ESPERANZA	Sub Gerencia de Limpieza Pública	INFORMES EMITIDOS TOMO III	3/06/2021	10/09/2021	0.085 m	ARCHIVADOR DE PALANCA
MUNICIPALIDAD DISTRITAL DE LA ESPERANZA	Sub Gerencia de Limpieza Pública	INFORMES EMITIDOS TOMO IV	13/09/2021	29/11/2021	0.085 m	ARCHIVADOR DE PALANCA
MUNICIPALIDAD DISTRITAL DE LA ESPERANZA	Sub Gerencia de Limpieza Pública	INFORMES EMITIDOS TOMO V	29/11/2021	31/12/2021	0.085 m	ARCHIVADOR DE PALANCA
MUNICIPALIDAD DISTRITAL DE LA ESPERANZA	Sub Gerencia de Limpieza Pública	PEDIDOS EMITIDOS TOMO I	12/01/2021	19/04/2021	0.085 m	ARCHIVADOR DE PALANCA
MUNICIPALIDAD DISTRITAL DE LA ESPERANZA	Sub Gerencia de Limpieza Pública	PEDIDOS EMITIDOS TOMO II	21/04/2021	2/12/2021	0.085 m	ARCHIVADOR DE PALANCA
MUNICIPALIDAD DISTRITAL DE LA ESPERANZA	Sub Gerencia de Limpieza Pública	PEDIDOS EMITIDOS TOMO III	2/12/2021	16/12/2021	0.085 m	ARCHIVADOR DE PALANCA
MUNICIPALIDAD DISTRITAL DE LA ESPERANZA	Sub Gerencia de Limpieza Pública	PEDIDOS EMITIDOS TOMO IV	16/12/2021	31/12/2021	0.085 m	ARCHIVADOR DE PALANCA
MUNICIPALIDAD DISTRITAL DE LA ESPERANZA	Sub Gerencia de Limpieza Pública	INFORMES EMITIDOS TOMO I	5/01/2022	25/03/2022	0.085 m	ARCHIVADOR DE PALANCA
MUNICIPALIDAD DISTRITAL DE LA ESPERANZA	Sub Gerencia de Limpieza Pública	INFORMES EMITIDOS TOMO II	25/03/2022	11/04/2022	0.085 m	ARCHIVADOR DE PALANCA
MUNICIPALIDAD DISTRITAL DE LA ESPERANZA	Sub Gerencia de Limpieza Pública	INFORMES EMITIDOS TOMO III	11/04/2022	2/06/2022	0.085 m	ARCHIVADOR DE PALANCA
MUNICIPALIDAD DISTRITAL DE LA ESPERANZA	Sub Gerencia de Limpieza Pública	INFORMES EMITIDOS TOMO IV	2/06/2022	27/06/2022	0.085 m	ARCHIVADOR DE PALANCA
MUNICIPALIDAD DISTRITAL DE LA ESPERANZA	Sub Gerencia de Limpieza Pública	INFORMES EMITIDOS TOMO IV	1/07/2022	12/09/2022		ARCHIVADOR DE PALANCA
MUNICIPALIDAD DISTRITAL DE LA ESPERANZA	Sub Gerencia de Limpieza Pública	INFORMES EMITIDOS TOMO IV	15/09/2022	29/09/2022		ARCHIVADOR DE PALANCA
MUNICIPALIDAD DISTRITAL DE LA ESPERANZA	Sub Gerencia de Limpieza Pública	PEDIDOS EMITIDOS TOMO I	14/01/2022	13/05/2022	0.085 m	ARCHIVADOR DE PALANCA
MUNICIPALIDAD DISTRITAL DE LA ESPERANZA	Sub Gerencia de Limpieza Pública	PEDIDOS EMITIDOS TOMO II	16/05/2022	22/05/2022	0.085 m	ARCHIVADOR DE PALANCA

MUNICIPALIDAD DISTRITAL DE LA ESPERANZA	Sub Gerencia de Limpieza Pública	REQUERIMIENTOS EMITIDOS TOMO I	7/07/2022	29/09/2022		ARCHIVADOR DE PALANCA
MUNICIPALIDAD DISTRITAL DE LA ESPERANZA	Sub Gerencia de áreas Verdes	Informes Emitidos I, II y III (001- 257)	1/01/2019	30/12/2019	0.085 m	ARCHIVADOR DE PALANCA
MUNICIPALIDAD DISTRITAL DE LA ESPERANZA	Sub Gerencia de áreas Verdes	Pedidos emitidos I y II (001- 205)	7/01/2019	12/12/2019	0.085 m	ARCHIVADOR DE PALANCA
MUNICIPALIDAD DISTRITAL DE LA ESPERANZA	Sub Gerencia de áreas Verdes	Memorando Múltiple Emitido (001 - 061)	27/02/2019	16/12/2019	0.085 m	ARCHIVADOR DE PALANCA
MUNICIPALIDAD DISTRITAL DE LA ESPERANZA	Sub Gerencia de áreas Verdes	Informes emitidos I, II,III Y IV (001- 384)	1/01/2019	31/12/2019	0.085 m	ARCHIVADOR DE PALANCA
MUNICIPALIDAD DISTRITAL DE LA ESPERANZA	Sub Gerencia de áreas Verdes	Conformidad de combustible emitidos (001-139)	1/01/2019	30/10/2019	0.085 m	ARCHIVADOR DE PALANCA
MUNICIPALIDAD DISTRITAL DE LA ESPERANZA	Sub Gerencia de áreas Verdes	Informes emitidos I, II, III y IV (001- 363)	5/01/2021	31/12/2019	0.085 m	ARCHIVADOR DE PALANCA
MUNICIPALIDAD DISTRITAL DE LA ESPERANZA	Sub Gerencia de áreas Verdes	Pedidos emitidos I y II (001- 218)	11/01/2019	15/12/2019	0.085 m	ARCHIVADOR DE PALANCA
MUNICIPALIDAD DISTRITAL DE LA ESPERANZA	Sub Gerencia de áreas Verdes	Conformidad de combustible emitidos 2021	1/02/2019	30/11/2019	0.085 m	ARCHIVADOR DE PALANCA
MUNICIPALIDAD DISTRITAL DE LA ESPERANZA	Sub Gerencia de áreas Verdes	Memorando y Memorando Múltiple emitido (001 -87	29/03/2019	31/12/2019	0.085 m	ARCHIVADOR DE PALANCA
MUNICIPALIDAD DISTRITAL DE LA ESPERANZA	Sub Gerencia de áreas Verdes	Conformidad de combustible emitido (01-027)	1/01/2019	30/06/2019	0.085 m	ARCHIVADOR DE PALANCA
MUNICIPALIDAD DISTRITAL DE LA ESPERANZA	Sub Gerencia de áreas Verdes	Informes emitidos I (001- 180)	6/01/2022	30/09/2022	0.065 m	ARCHIVADOR DE PALANCA
MUNICIPALIDAD DISTRITAL DE LA ESPERANZA	Sub Gerencia de áreas Verdes	Pedidos emitidos (163-205)	17/01/2022	14/09/2022	0.085 m	ARCHIVADOR DE PALANCA
MUNICIPALIDAD DISTRITAL DE LA ESPERANZA	Sub Gerencia de áreas Verdes	Memorando (48-56)	1/07/2022	16/09/2022	0.06 m	ARCHIVADOR DE PALANCA
MUNICIPALIDAD DISTRITAL DE LA ESPERANZA	Sub Gerencia de áreas Verdes	Requerimientos emitidos (01-09)	20/05/2022	17/06/2022	0.085 m	ARCHIVADOR DE PALANCA
MUNICIPALIDAD DISTRITAL DE LA ESPERANZA	Gerencia de Seguridad Ciudadana, Defensa Civil y Transito	REQUERIMIENTO GERENCIAL	23/01/2019	24/12/2019	0.015 m	ARCHIVADOR DE PALANCA
MUNICIPALIDAD DISTRITAL DE LA ESPERANZA	Gerencia de Seguridad Ciudadana, Defensa Civil y Transito	INFORMES	4/01/2019	11/12/2019	0.06 m	ARCHIVADOR DE PALANCA
MUNICIPALIDAD DISTRITAL DE LA ESPERANZA	Gerencia de Seguridad Ciudadana, Defensa Civil y Transito	PEDIDOS	3/01/2019	6/12/2019	0.01 m	ARCHIVADOR DE PALANCA
MUNICIPALIDAD DISTRITAL DE LA ESPERANZA	Gerencia de Seguridad Ciudadana, Defensa Civil y Transito	OFICIOS	3/01/2019	4/06/2019	0.03 m	ARCHIVADOR DE PALANCA
MUNICIPALIDAD DISTRITAL DE LA ESPERANZA	Gerencia de Seguridad Ciudadana, Defensa Civil y Transito	OFICIOS MÚLTIPLES	16/01/2019	17/01/2019	0.02 m	ARCHIVADOR DE PALANCA
MUNICIPALIDAD DISTRITAL DE LA ESPERANZA	Gerencia de Seguridad Ciudadana, Defensa Civil y Transito	AUTORIZACIONES	31/01/2019	23/01/2019	0.07 m	ARCHIVADOR DE PALANCA
MUNICIPALIDAD DISTRITAL DE LA ESPERANZA	Gerencia de Seguridad Ciudadana, Defensa Civil y Transito	REQUERIMIENTO GERENCIAL	7/01/2020	24/12/2020	0.09 m	ARCHIVADOR DE PALANCA
MUNICIPALIDAD DISTRITAL DE LA ESPERANZA	Gerencia de Seguridad Ciudadana, Defensa Civil y Transito	INFORMES	2/01/2020	28/12/2020	0.022 m	ARCHIVADOR DE PALANCA
MUNICIPALIDAD DISTRITAL DE LA ESPERANZA	Gerencia de Seguridad Ciudadana, Defensa Civil y Transito	PEDIDOS	3/01/2020	10/12/2020	0.005 m	ARCHIVADOR DE PALANCA
MUNICIPALIDAD DISTRITAL DE LA ESPERANZA	Gerencia de Seguridad Ciudadana, Defensa Civil y Transito	CARTAS	28/05/2020	22/09/2020	0.02 m	ARCHIVADOR DE PALANCA
MUNICIPALIDAD DISTRITAL DE LA ESPERANZA	Gerencia de Seguridad Ciudadana, Defensa Civil y Transito	REQUERIMIENTO GERENCIAL	14/01/2021	9/12/2021	0.117 m	ARCHIVADOR DE PALANCA
MUNICIPALIDAD DISTRITAL DE LA ESPERANZA	Gerencia de Seguridad Ciudadana, Defensa Civil y Transito	INFORMES	6/01/2021	23/12/2021	0.065 m	ARCHIVADOR DE PALANCA
MUNICIPALIDAD DISTRITAL DE LA ESPERANZA	Gerencia de Seguridad Ciudadana, Defensa Civil y Transito	PEDIDOS	2/02/2021	18/10/2021	0.03 m	ARCHIVADOR DE PALANCA
MUNICIPALIDAD DISTRITAL DE LA ESPERANZA	Gerencia de Seguridad Ciudadana, Defensa Civil y Transito	CARTA MÚLTIPLE	7/12/2021	23/12/2021	0.02 m	ARCHIVADOR DE PALANCA
MUNICIPALIDAD DISTRITAL DE LA ESPERANZA	Gerencia de Seguridad Ciudadana, Defensa Civil y Transito	OFICIOS	2/03/2021	29/12/2021	0.022 m	ARCHIVADOR DE PALANCA
MUNICIPALIDAD DISTRITAL DE LA ESPERANZA	Gerencia de Seguridad Ciudadana, Defensa Civil y Transito	REQUERIMIENTO GERENCIAL (001-0669)	12/01/2022	30/11/2022	0.065 m	ARCHIVADOR DE PALANCA
MUNICIPALIDAD DISTRITAL DE LA ESPERANZA	Gerencia de Seguridad Ciudadana, Defensa Civil y Transito	INFORMES EMITIDOS (001-1106)	5/01/2022	14/12/2022	0.0125 m	ARCHIVADOR DE PALANCA
MUNICIPALIDAD DISTRITAL DE LA ESPERANZA	Gerencia de Seguridad Ciudadana, Defensa Civil y Transito	PEDIDOS EMITIDOS (001-015)	7/01/2022	19/10/2022	0.03 m	ARCHIVADOR DE PALANCA
MUNICIPALIDAD DISTRITAL DE LA ESPERANZA	Gerencia de Seguridad Ciudadana, Defensa Civil y Transito	OFICIOS EMITIDOS (001-439)	4/01/2022	14/12/2022	0.04 m	ARCHIVADOR DE PALANCA
MUNICIPALIDAD DISTRITAL DE LA ESPERANZA	Gerencia de Seguridad Ciudadana, Defensa Civil y Transito	CARTAS EMITIDAS (001-028)	11/01/2022	23/06/2022	0.06 m	ARCHIVADOR DE PALANCA
MUNICIPALIDAD DISTRITAL DE LA ESPERANZA	Gerencia de Seguridad Ciudadana, Defensa Civil y Transito	MEMORANDO EMITIDOS 8001-007)	11/02/2022	30/11/2022	0.02 m	ARCHIVADOR DE PALANCA
MUNICIPALIDAD DISTRITAL DE LA ESPERANZA	Gerencia de Seguridad Ciudadana, Defensa Civil y Transito	Memoramod Multiple emitidos	10/01/2022	15/11/2022	0.01 m	ARCHIVADOR DE PALANCA
MUNICIPALIDAD DISTRITAL DE LA ESPERANZA	Sub Gerencia de Seguridad Ciudadana	INFORMES	9/01/2019	31/12/2019	0.09 m	ARCHIVADOR DE PALANCA
MUNICIPALIDAD DISTRITAL DE LA ESPERANZA	Sub Gerencia de Seguridad Ciudadana	PEDIDOS	15/01/2019	11/12/2019	0.045 m	ARCHIVADOR DE PALANCA
MUNICIPALIDAD DISTRITAL DE LA ESPERANZA	Sub Gerencia de Seguridad Ciudadana	OFICIOS	16/01/2019	31/12/2019	0.005 m	ARCHIVADOR DE PALANCA
MUNICIPALIDAD DISTRITAL DE LA ESPERANZA	Sub Gerencia de Seguridad Ciudadana	CARTA MULTIPLE		13/05/2019	0.01 m	ARCHIVADOR DE PALANCA
MUNICIPALIDAD DISTRITAL DE LA ESPERANZA	Sub Gerencia de Seguridad Ciudadana	MEMORANDO MULTIPLE	21/10/2019	20/12/2019	0.025 m	ARCHIVADOR DE PALANCA
MUNICIPALIDAD DISTRITAL DE LA ESPERANZA	Sub Gerencia de Seguridad Ciudadana	INFORMES	2/01/2020	3/12/2020	0.155 m	ARCHIVADOR DE PALANCA

MUNICIPALIDAD DISTRITAL DE LA ESPERANZA	Sub Gerencia de Seguridad Ciudadana	PEDIDOS	3/01/2020	23/12/2020	0.05 m	ARCHIVADOR DE PALANCA
MUNICIPALIDAD DISTRITAL DE LA ESPERANZA	Sub Gerencia de Seguridad Ciudadana	INFORME CONFORMIDAD				ARCHIVADOR DE PALANCA
MUNICIPALIDAD DISTRITAL DE LA ESPERANZA	Sub Gerencia de Seguridad Ciudadana	INFORMES	4/01/2021	31/12/2021	0.155 m	ARCHIVADOR DE PALANCA
MUNICIPALIDAD DISTRITAL DE LA ESPERANZA	Sub Gerencia de Seguridad Ciudadana	PEDIDOS	5/01/2021	15/12/2021	0.04 m	ARCHIVADOR DE PALANCA
MUNICIPALIDAD DISTRITAL DE LA ESPERANZA	Sub Gerencia de Seguridad Ciudadana	INFORME CONFORMIDAD	9/02/2021	20/12/2021	0.05 m	ARCHIVADOR DE PALANCA
MUNICIPALIDAD DISTRITAL DE LA ESPERANZA	Sub Gerencia de Seguridad Ciudadana	INFORMES EMITIDOS / FILE 7 (001 - 3252)	4/01/2022	19/12/2022	41.3 cm.	ARCHIVADOR DE PALANCA
MUNICIPALIDAD DISTRITAL DE LA ESPERANZA	Sub Gerencia de Seguridad Ciudadana	PEDIDOS EMITIDOS / FILE 1 (001 - 367)	6/01/2022	11/05/2022	4.5 cm.	ARCHIVADOR DE PALANCA
MUNICIPALIDAD DISTRITAL DE LA ESPERANZA	Sub Gerencia de Seguridad Ciudadana	CARTAS EMITIDAS/ FILE 1 (001 -61)	28/02/2022	8/11/2022	0.3 cm.	ARCHIVADOR DE PALANCA
MUNICIPALIDAD DISTRITAL DE LA ESPERANZA	Sub Gerencia de Seguridad Ciudadana	MEMORANDO MULTIPLE / FILE 1 (001 - 91)	14/01/2022	11/10/2022	1.5 cm.	ARCHIVADOR DE PALANCA
MUNICIPALIDAD DISTRITAL DE LA ESPERANZA	Sub Gerencia de Seguridad Ciudadana	CONFORMIDAD DE COMBUSTIBLE EMITIDOS / FILE 1 (001 - 150)	4/03/2022	7/11/2022	2.0 cm.	ARCHIVADOR DE PALANCA
MUNICIPALIDAD DISTRITAL DE LA ESPERANZA	Sub Gerencia de Seguridad Ciudadana	REQUERIMIENTOS EMITIDOS / FILE 1 (001 - 461)	16/05/2022	30/11/2022	5.5 cm.	ARCHIVADOR DE PALANCA
MUNICIPALIDAD DISTRITAL DE LA ESPERANZA	Sub Gerencia de Seguridad Ciudadana	OFICIOS EMITIDOS / FILE 1 (001 - 007)	19/05/2022	13/12/2022	0.1 cm.	ARCHIVADOR DE PALANCA
MUNICIPALIDAD DISTRITAL DE LA ESPERANZA	Sub Gerencia de Defensa Civil y Gestión del Riesgo de Desastres	Informes emitidos/ file 1 (1 - 210)	2/01/2019	28/06/2019	0.055 m	ARCHIVADOR DE PALANCA
MUNICIPALIDAD DISTRITAL DE LA ESPERANZA	Sub Gerencia de Defensa Civil y Gestión del Riesgo de Desastres	Informes emitidos/ file 2 (211-527)	28/06/2019	10/12/2019	0.06 m	ARCHIVADOR DE PALANCA
MUNICIPALIDAD DISTRITAL DE LA ESPERANZA	Sub Gerencia de Defensa Civil y Gestión del Riesgo de Desastres	Informes emitidos/ file 3 (528-586)	11/12/2019	31/12/2019	0.005 m	ARCHIVADOR DE PALANCA
MUNICIPALIDAD DISTRITAL DE LA ESPERANZA	Sub Gerencia de Defensa Civil y Gestión del Riesgo de Desastres	folios de informes emitidos 1,116				ARCHIVADOR DE PALANCA
MUNICIPALIDAD DISTRITAL DE LA ESPERANZA	Sub Gerencia de Defensa Civil y Gestión del Riesgo de Desastres	pedidos emitidos / file 1 (1-89) / folios 241	4/01/2019	19/12/2019	0.015 m	ARCHIVADOR DE PALANCA
MUNICIPALIDAD DISTRITAL DE LA ESPERANZA	Sub Gerencia de Defensa Civil y Gestión del Riesgo de Desastres	resoluciones emitidas/ file 1 (3-371) folio 337	31/01/2019	31/12/2019	0.04 m	ARCHIVADOR DE PALANCA
MUNICIPALIDAD DISTRITAL DE LA ESPERANZA	Sub Gerencia de Defensa Civil y Gestión del Riesgo de Desastres	oficio emitidos/ fila 1 (02-36) / folio 160	18/01/2019	12/12/2019	0.01 m	ARCHIVADOR DE PALANCA
MUNICIPALIDAD DISTRITAL DE LA ESPERANZA	Sub Gerencia de Defensa Civil y Gestión del Riesgo de Desastres	cartas emitidas / file 1 (01-113) folio 117	28/02/2019	26/12/2019	0.005 m	ARCHIVADOR DE PALANCA
MUNICIPALIDAD DISTRITAL DE LA ESPERANZA	Sub Gerencia de Defensa Civil y Gestión del Riesgo de Desastres	certificados emitidos / file 1 (1932 - 1996)	11/02/2019	5/08/2019	0.07 m	ARCHIVADOR DE PALANCA
MUNICIPALIDAD DISTRITAL DE LA ESPERANZA	Sub Gerencia de Defensa Civil y Gestión del Riesgo de Desastres	certificados emitidos / file 2 (2003- 2031 ; 001-104)	13/08/2019	31/12/2019	0.05 m	ARCHIVADOR DE PALANCA
MUNICIPALIDAD DISTRITAL DE LA ESPERANZA	Sub Gerencia de Defensa Civil y Gestión del Riesgo de Desastres	folios de certificados emitidos 581				ARCHIVADOR DE PALANCA
MUNICIPALIDAD DISTRITAL DE LA ESPERANZA	Sub Gerencia de Defensa Civil y Gestión del Riesgo de Desastres	informes del COED , folio 445	25/02/2019	31/12/2019	0.05 m	ARCHIVADOR DE PALANCA
MUNICIPALIDAD DISTRITAL DE LA ESPERANZA	Sub Gerencia de Defensa Civil y Gestión del Riesgo de Desastres	Informes emitidos/ file 1 (001 - 199)	2/01/2020	8/06/2020	0.06 m	ARCHIVADOR DE PALANCA
MUNICIPALIDAD DISTRITAL DE LA ESPERANZA	Sub Gerencia de Defensa Civil y Gestión del Riesgo de Desastres	Informes emitidos/ file 2 (200 - 299)	8/06/2020	17/11/2020	0.05 m	ARCHIVADOR DE PALANCA
MUNICIPALIDAD DISTRITAL DE LA ESPERANZA	Sub Gerencia de Defensa Civil y Gestión del Riesgo de Desastres	Informes emitidos/ file 3 (300 - 389)	17/11/2020	29/12/2020	0.015 m	ARCHIVADOR DE PALANCA
MUNICIPALIDAD DISTRITAL DE LA ESPERANZA	Sub Gerencia de Defensa Civil y Gestión del Riesgo de Desastres	folio informes emitidos 1,204				ARCHIVADOR DE PALANCA
MUNICIPALIDAD DISTRITAL DE LA ESPERANZA	Sub Gerencia de Defensa Civil y Gestión del Riesgo de Desastres	certificados emitidos / file 1 (105-210) / folio 130	6/01/2020	19/11/2020	0.035 m	ARCHIVADOR DE PALANCA
MUNICIPALIDAD DISTRITAL DE LA ESPERANZA	Sub Gerencia de Defensa Civil y Gestión del Riesgo de Desastres	pedidos emitidos / file 1 (01-56) / folios 241	2/01/2020	3/11/2020	0.03 m	ARCHIVADOR DE PALANCA
MUNICIPALIDAD DISTRITAL DE LA ESPERANZA	Sub Gerencia de Defensa Civil y Gestión del Riesgo de Desastres	resoluciones emitidas/ file 1 (01-274) folio 185	2/01/2020	28/12/2020	0.025 m	ARCHIVADOR DE PALANCA
MUNICIPALIDAD DISTRITAL DE LA ESPERANZA	Sub Gerencia de Defensa Civil y Gestión del Riesgo de Desastres	Informes emitidos/ file 1 (001 - 219)	6/01/2021	7/05/2021	0.055 m	ARCHIVADOR DE PALANCA
MUNICIPALIDAD DISTRITAL DE LA ESPERANZA	Sub Gerencia de Defensa Civil y Gestión del Riesgo de Desastres	Informes emitidos/ file 2 (220 - 364)	10/05/2021	29/09/2021	0.055 m	ARCHIVADOR DE PALANCA
MUNICIPALIDAD DISTRITAL DE LA ESPERANZA	Sub Gerencia de Defensa Civil y Gestión del Riesgo de Desastres	Informes emitidos/ file 3 (200 - 299)	29/09/2021	31/12/2021	0.06 m	ARCHIVADOR DE PALANCA
MUNICIPALIDAD DISTRITAL DE LA ESPERANZA	Sub Gerencia de Defensa Civil y Gestión del Riesgo de Desastres	folio de informes emitidos 1,408				ARCHIVADOR DE PALANCA
MUNICIPALIDAD DISTRITAL DE LA ESPERANZA	Sub Gerencia de Defensa Civil y Gestión del Riesgo de Desastres	pedidos emitidos / file 1 (001-064) / folios 258	5/01/2021	3/12/2021	0.035 m	ARCHIVADOR DE PALANCA
MUNICIPALIDAD DISTRITAL DE LA ESPERANZA	Sub Gerencia de Defensa Civil y Gestión del Riesgo de Desastres	resoluciones emitidas/ file 1 (01-339) folio 249	6/01/2021	31/12/2021	0.035 m	ARCHIVADOR DE PALANCA
MUNICIPALIDAD DISTRITAL DE LA ESPERANZA	Sub Gerencia de Defensa Civil y Gestión del Riesgo de Desastres	certificados emitidos / file 1 (270-792) / folio 455	6/01/2021	16/09/2022	0.085 m	ARCHIVADOR DE PALANCA
MUNICIPALIDAD DISTRITAL DE LA ESPERANZA	Sub Gerencia de Defensa Civil y Gestión del Riesgo de Desastres	Informes emitidos/ file 1 (001 - 190)/ folio 470	6/01/2022	16/06/2022	0.06 m	ARCHIVADOR DE PALANCA
MUNICIPALIDAD DISTRITAL DE LA ESPERANZA	Sub Gerencia de Defensa Civil y Gestión del Riesgo de Desastres	Informes emitidos/ file 2 (191 - 352)/ folio 534	17/06/2022	12/09/2022	0.065 m	ARCHIVADOR DE PALANCA
MUNICIPALIDAD DISTRITAL DE LA ESPERANZA	Sub Gerencia de Defensa Civil y Gestión del Riesgo de Desastres	pedidos emitidos / file 1 (003-023) / folios 68	15/02/2022	15/09/2022	0.01 m	ARCHIVADOR DE PALANCA
MUNICIPALIDAD DISTRITAL DE LA ESPERANZA	Sub Gerencia de Defensa Civil y Gestión del Riesgo de Desastres	Requerimientos /File 01 (001-012) Folios 59	17/05/2022	17/08/2022	0.01 m	ARCHIVADOR DE PALANCA
MUNICIPALIDAD DISTRITAL DE LA ESPERANZA	Sub Gerencia de Defensa Civil y Gestión del Riesgo de Desastres	resoluciones emitidas/ file 1 (005-290) folio 285	6/01/2022	16/09/2022	0.025 m	ARCHIVADOR DE PALANCA

MUNICIPALIDAD DISTRITAL DE LA ESPERANZA	Sub Gerencia de Transporte, Transito y Seguridad Vial	Informes Emitidos /File I (001-355)	3/01/2022	27/09/2022	0.028 m	ARCHIVADOR DE PALANCA
MUNICIPALIDAD DISTRITAL DE LA ESPERANZA	Sub Gerencia de Transporte, Transito y Seguridad Vial	Pedidos Emitidos/ File I (001-022)	3/01/2022	22/08/2022	0.1 M	ARCHIVADOR DE PALANCA
MUNICIPALIDAD DISTRITAL DE LA ESPERANZA	Sub Gerencia de Transporte, Transito y Seguridad Vial	REQUERIMIENTOS EMITIDOS /File I (001-013)	3/01/2022	22/09/2022	0.04 m	ARCHIVADOR DE PALANCA
MUNICIPALIDAD DISTRITAL DE LA ESPERANZA	Sub Gerencia de Transporte, Transito y Seguridad Vial	OFICIOS EMITIDOS / File I (001-048)	4/08/2022	20/09/2022	0.04 m	ARCHIVADOR DE PALANCA
MUNICIPALIDAD DISTRITAL DE LA ESPERANZA	Sub Gerencia de Transporte, Transito y Seguridad Vial	INFORMES EMITIDOS	2/01/2020	31/12/2020	0.036 m	ARCHIVADOR DE PALANCA
MUNICIPALIDAD DISTRITAL DE LA ESPERANZA	Sub Gerencia de Transporte, Transito y Seguridad Vial	PEDIDOS EMITIDOS	3/01/2020	24/11/2020	0.01 m	ARCHIVADOR DE PALANCA
MUNICIPALIDAD DISTRITAL DE LA ESPERANZA	Sub Gerencia de Transporte, Transito y Seguridad Vial	CARTAS EMITIDAS	20/08/2020	14/09/2020	0.02 m	ARCHIVADOR DE PALANCA
MUNICIPALIDAD DISTRITAL DE LA ESPERANZA	Sub Gerencia de Transporte, Transito y Seguridad Vial	OFICIOS EMITIDOS	6/01/2020	11/12/2020	0.01 m	ARCHIVADOR DE PALANCA
MUNICIPALIDAD DISTRITAL DE LA ESPERANZA	Sub Gerencia de Transporte, Transito y Seguridad Vial	INFORMES EMITIDOS	6/01/2021	29/12/2021	0.115 m	ARCHIVADOR DE PALANCA
MUNICIPALIDAD DISTRITAL DE LA ESPERANZA	Sub Gerencia de Transporte, Transito y Seguridad Vial	PEDIDOS EMITIDOS	12/01/2021	2/12/2021	0.029 m	ARCHIVADOR DE PALANCA
MUNICIPALIDAD DISTRITAL DE LA ESPERANZA	Sub Gerencia de Transporte, Transito y Seguridad Vial	CARTAS EMITIDAS	5/01/2021	18/12/2021	0.01 m	ARCHIVADOR DE PALANCA
MUNICIPALIDAD DISTRITAL DE LA ESPERANZA	Sub Gerencia de Transporte, Transito y Seguridad Vial	CARTAS MULTIPLES EMITIDAS		29/10/2021	0.04 m	ARCHIVADOR DE PALANCA
MUNICIPALIDAD DISTRITAL DE LA ESPERANZA	Sub Gerencia de Transporte, Transito y Seguridad Vial	OFICIOS EMITIDOS	7/01/2021	20/09/2021	0.012 m	ARCHIVADOR DE PALANCA
MUNICIPALIDAD DISTRITAL DE LA ESPERANZA	Sub Gerencia de Transporte, Transito y Seguridad Vial	TARJETAS DE CIRCULACION EMITIDAS	5/01/2021	19/10/2021	0.10 m	ARCHIVADOR DE PALANCA
MUNICIPALIDAD DISTRITAL DE LA ESPERANZA	Sub Gerencia de Transporte, Transito y Seguridad Vial	INFORMES EMITIDOS (001 - 414)	4/01/2022	12/12/2022	0.073 m	ARCHIVADOR DE PALANCA
MUNICIPALIDAD DISTRITAL DE LA ESPERANZA	Sub Gerencia de Transporte, Transito y Seguridad Vial	PEDIDOS EMITIDOS	24/01/2022	22/08/2022	0.015 m	ARCHIVADOR DE PALANCA
MUNICIPALIDAD DISTRITAL DE LA ESPERANZA	Sub Gerencia de Transporte, Transito y Seguridad Vial	REQUERIMIENTOS EMITIDOS (001-018)	24/01/2022	17/11/2022	0.015 m	ARCHIVADOR DE PALANCA
MUNICIPALIDAD DISTRITAL DE LA ESPERANZA	Sub Gerencia de Transporte, Transito y Seguridad Vial	CARTAS EMITIDAS (001/002)	15/02/2022	16/05/2022	0.01 m	ARCHIVADOR DE PALANCA
MUNICIPALIDAD DISTRITAL DE LA ESPERANZA	Sub Gerencia de Transporte, Transito y Seguridad Vial	CARTAS MULTIPLES EMITIDAS (001-003)	15/02/2022	4/03/2022	0.04 m	ARCHIVADOR DE PALANCA
MUNICIPALIDAD DISTRITAL DE LA ESPERANZA	Sub Gerencia de Transporte, Transito y Seguridad Vial	OFICIOS EMITIDOS (001-0072)	18/01/2022	25/11/2022	0.01 m	ARCHIVADOR DE PALANCA
MUNICIPALIDAD DISTRITAL DE LA ESPERANZA	Sub Gerencia de Transporte, Transito y Seguridad Vial	TARJETAS DE CIRCULACION EMITIDAS	5/01/2022	30/06/2022	0.10 m	ARCHIVADOR DE PALANCA
MUNICIPALIDAD DISTRITAL DE LA ESPERANZA	División de Camal Municipal	Informes emitidos	3/01/2019	23/12/2019	0.04 m	ARCHIVADOR DE PALANCA
MUNICIPALIDAD DISTRITAL DE LA ESPERANZA	División de Camal Municipal	Pedidos emitidos	3/01/2019	15/11/2019	0.003 m	ARCHIVADOR DE PALANCA
MUNICIPALIDAD DISTRITAL DE LA ESPERANZA	División de Camal Municipal	Requerimientos emitidos	19/02/2019	23/09/2019	0.002 m	ARCHIVADOR DE PALANCA
MUNICIPALIDAD DISTRITAL DE LA ESPERANZA	División de Camal Municipal	cartas emitidas	20/07/2019	28/10/2019	0.001 m	ARCHIVADOR DE PALANCA
MUNICIPALIDAD DISTRITAL DE LA ESPERANZA	División de Camal Municipal	Cartas múltiples emitidas	17/04/2019	2/12/2019	0.02 m	ARCHIVADOR DE PALANCA
MUNICIPALIDAD DISTRITAL DE LA ESPERANZA	División de Camal Municipal	Informes emitidos de caja chica	7/02/2019	20/12/2019	0.003 m	ARCHIVADOR DE PALANCA
MUNICIPALIDAD DISTRITAL DE LA ESPERANZA	División de Camal Municipal	Informes emitidos	2/01/2020	14/12/2020	0.045 m	ARCHIVADOR DE PALANCA
MUNICIPALIDAD DISTRITAL DE LA ESPERANZA	División de Camal Municipal	Pedidos emitidos	14/01/2020	19/11/2020	0.002 m	ARCHIVADOR DE PALANCA
MUNICIPALIDAD DISTRITAL DE LA ESPERANZA	División de Camal Municipal	Requerimientos emitidos	14/01/2020	6/10/2020	0.008 m	ARCHIVADOR DE PALANCA
MUNICIPALIDAD DISTRITAL DE LA ESPERANZA	División de Camal Municipal	Informes emitidos de caja chica	3/02/2020	26/12/2020	0.002 m	ARCHIVADOR DE PALANCA
MUNICIPALIDAD DISTRITAL DE LA ESPERANZA	División de Camal Municipal	Informes emitidos	5/01/2021	28/12/2021	0.043 m	ARCHIVADOR DE PALANCA
MUNICIPALIDAD DISTRITAL DE LA ESPERANZA	División de Camal Municipal	Pedidos emitidos	14/07/2021	22/07/2021	0.002 m	ARCHIVADOR DE PALANCA
MUNICIPALIDAD DISTRITAL DE LA ESPERANZA	División de Camal Municipal	Requerimientos emitidos	26/01/2021	4/10/2021	0.007 m	ARCHIVADOR DE PALANCA
MUNICIPALIDAD DISTRITAL DE LA ESPERANZA	División de Camal Municipal	Informes emitidos de caja chica	9/02/2021	23/12/2021	0.002 m	ARCHIVADOR DE PALANCA
MUNICIPALIDAD DISTRITAL DE LA ESPERANZA	División de Camal Municipal	Informes emitidos (001-061)	4/01/2022	19/12/2022	0.025 m	ARCHIVADOR DE PALANCA
MUNICIPALIDAD DISTRITAL DE LA ESPERANZA	División de Camal Municipal	Pedidos SIGA emitidos (001-008)	24/01/2022	26/09/2022	0.007 m	ARCHIVADOR DE PALANCA
MUNICIPALIDAD DISTRITAL DE LA ESPERANZA	División de Camal Municipal	Informes emitidos de caja chica (001-012)	14/02/2022	6/12/2022	0.015 m	ARCHIVADOR DE PALANCA

(*)
Nivel Central (sede central)
Nivel Desconcentrado (sede desconcentrada)

(**)
Archivos de Gestión
Archivos Perifericos (para aquellas entidades que cuenten con dicho archivo)
Archivo Central
Archivo Desconcentrado (para aquellas entidades que cuenten con dicho archivo)

(***) Ejemplos a considerar:
Archivos de Gestión de la Municipalidad de Lince
Archivos Periféricos de la Municipalidad de Lince
Archivos de Gestión de la Sede Central de la ONPE
Archivos Periféricos de la Sede Central de la ONPE
Archivo Central de la Municipalidad de Lince
Archivo Central del Gobierno Regional de Lima
Archivo Central del Ministerio de Defensa
Archivo Desconcentrado de la Red Prestacional de Rebagliati de ESSALUD
Archivo Desconcentrado de la Sede Desconcentrada de Cajamarca del OSCE



SECCIÓN V
TRANSFERENCIA DE GESTIÓN

ANEXO N°1.1
SERVICIOS BÁSICOS EN LOCALES DE LA UNIDAD EJECUTORA
CONTINUIDAD DE LOS SERVICIOS PÚBLICOS

Nombre de la entidad : **MUNICIPALIDAD DISTRITAL DE LA ESPERANZA**
Departamento - Provincia - Distrito : **LA LIBERTAD - TRUJILLO - LA ESPERANZA**

Titular de la entidad : **HERGUEIN MARTIN NAMAY VALDERRAMA**
Cargo : **ALCALDE**
Periodo en el cargo : **2019 - 2022**
Fecha de corte : **23/07/2022**

N°	Servicios	Sede	Código de cliente o suministro	Vigencia de término del servicio, de corresponder (dd/mm/aaaa)	Situación del último recibo (emitido/cancelado /pendiente)
1	Agua	SEDALIB SA			
	1.1	Anexo 01	01012403255	ENERO A NOVIEMBRE	CANCELADO
	1.2	Anexo 02	01013705835	ENERO A NOVIEMBRE	CANCELADO
	1.3	UVICE	01011000995	ENERO A NOVIEMBRE	CANCELADO
	1.4	Guardería Infantil	01015520050	ENERO A NOVIEMBRE	CANCELADO
	1.5	Berma Central	01012808470	ENERO A NOVIEMBRE	CANCELADO
	1.6	Berma Central	01014900162	ENERO A NOVIEMBRE	CANCELADO
	1.7	22 de Febrero Nº	01012909496	ENERO A NOVIEMBRE	CANCELADO
	1.8	Tito Condemayta	01014932890	ENERO A NOVIEMBRE	CANCELADO
	1.9	Comedor Popular	01011205881	ENERO A NOVIEMBRE	CANCELADO
	1.10	Complejo Bellavist	01014505495	ENERO A NOVIEMBRE	CANCELADO
	1.11	Complejo Modelo	01010606170	ENERO A NOVIEMBRE	CANCELADO
	1.12	Complejo Deportiv	01014924940	ENERO A NOVIEMBRE	CANCELADO
	1.13	Complejo Deportiv	01010210806	ENERO A NOVIEMBRE	CANCELADO
	1.14	MINDES-Pro Niño	01015435022	ENERO A NOVIEMBRE	CANCELADO
	1.15	Complejo Deportivo y Recreativo Sin Calle Mz. 31-6 Urb. Manuel Arévalo III	01016132900	ENERO A NOVIEMBRE	CANCELADO
	1.16	Complejo Deportiv	01014902643	ENERO A NOVIEMBRE	CANCELADO
	1.17	Complejo Deportiv	01011810693	ENERO A NOVIEMBRE	CANCELADO
	1.18	Hospital Las Palm	01016309805	ENERO A NOVIEMBRE	CANCELADO
	1.19	Complejo AA.HH.	01016305600	ENERO A NOVIEMBRE	CANCELADO
	1.2	Complejo Arco Iris	01012606195	ENERO A NOVIEMBRE	CANCELADO
	1.21	Complejo Deportiv	01015003300	ENERO A NOVIEMBRE	CANCELADO
	1.22	Local Comunal Vir	01015900852	ENERO A NOVIEMBRE	CANCELADO
	1.23	Complejo Dep. Un	01014932892	ENERO A NOVIEMBRE	CANCELADO
	1.24	Complejo Egar Tru	01013103505	ENERO A NOVIEMBRE	CANCELADO
	1.25	Vivero Municipal	01014928528	ENERO A NOVIEMBRE	CANCELADO
	1.26	Complejo Mario Va	01014926377	ENERO A NOVIEMBRE	CANCELADO
	1.27	Local Bienvenida F	01015710260	ENERO A NOVIEMBRE	CANCELADO
	1.28	Complejo San Mar	01014201251	ENERO A NOVIEMBRE	CANCELADO

	1.29	Complejo Ramiro	01010100085	ENERO A NOVIEMBRE	CANCELADO
	1.30	Complejo Amauta	01011101482	ENERO A NOVIEMBRE	CANCELADO
	1.31	Complejo AA.HH.	01015301358	ENERO A NOVIEMBRE	CANCELADO
	1.32	Parque A 38-1- Vil	01014913370	ENERO A NOVIEMBRE	CANCELADO
	1.33	Parque Fte. C-41-	01014929025	ENERO A NOVIEMBRE	CANCELADO
	1.34	Parque Industrial S	01014903832	ENERO A NOVIEMBRE	CANCELADO
	1.35	Centro Comunal S	01015301744	ENERO A NOVIEMBRE	CANCELADO
	1.36	Loza Recreaciona	01015301742	ENERO A NOVIEMBRE	CANCELADO
	1.37	Jardín Municipal F	01014830370	ENERO A NOVIEMBRE	CANCELADO
	1.38	Complejo Deportiv	01015425050	ENERO A NOVIEMBRE	CANCELADO
	1.39	MDE-Garaje Muni	01012703440	ENERO A NOVIEMBRE	CANCELADO
	1.4	Casa del Adulto M	01010204335	ENERO A NOVIEMBRE	CANCELADO
	1.41	Complejo Deportiv	01014942392	ENERO A NOVIEMBRE	CANCELADO
	1.42	Complejo Deportiv	01012410650	ENERO A NOVIEMBRE	CANCELADO
	1.43	Complejo Parque	01010507806	ENERO A NOVIEMBRE	CANCELADO
	1.44	Complejo Deportiv	01014934280	ENERO A NOVIEMBRE	CANCELADO
	1.45	Serenazgo	01014906360	ENERO A NOVIEMBRE	CANCELADO
	1.46	Complejo Deportiv	01014907532	ENERO A NOVIEMBRE	CANCELADO
	1.47	Municipalidad Dist	01015006305	ENERO A NOVIEMBRE	CANCELADO
	1.48	Complejo Deportiv	01015900695	ENERO A NOVIEMBRE	CANCELADO
	1.49	Municipalidad Dist	01015450010	ENERO A NOVIEMBRE	CANCELADO
	1.50	Complejo Deportiv	01014909438	ENERO A NOVIEMBRE	CANCELADO
	1.51	Cementerio San J	01015903010	ENERO A NOVIEMBRE	CANCELADO
	1.52	MDE. Parque Fte.	01014933837	ENERO A NOVIEMBRE	CANCELADO
2	Energía eléctrica	HIDRANDINA SA			
	2.1	Anexo 02	46386498	ENERO A NOVIEMBRE	CANCELADO
	2.2	Anexo 01	46762890	ENERO A NOVIEMBRE	CANCELADO
	2.3	Palacio Municipal	46783291	ENERO A NOVIEMBRE	CANCELADO
	2.4	Local Comunal Bie	47078565	ENERO A NOVIEMBRE	CANCELADO
	2.5	Guardería Infantil	47081337	ENERO A NOVIEMBRE	CANCELADO
	2.6	Estadio Municipal	47306615	ENERO A NOVIEMBRE	CANCELADO
	2.7	Boulevar	47338280	ENERO A NOVIEMBRE	CANCELADO
	2.8	Garaje Municipal	47411076	ENERO A NOVIEMBRE	CANCELADO
	2.9	UVICE	47460562	ENERO A NOVIEMBRE	CANCELADO
	2.10	Plaza de Armas	57936497	ENERO A NOVIEMBRE	CANCELADO
	2.11	Complejo Jerusale	57966576	ENERO A NOVIEMBRE	CANCELADO
	2.12	Parque Ecológico	57968249	ENERO A NOVIEMBRE	CANCELADO
	2.13	Complejo Modelo	54884824	ENERO A NOVIEMBRE	CANCELADO
	2.14	Complejo Recreat	54931272	ENERO A NOVIEMBRE	CANCELADO
	2.15	Parque La Amistad	55059887	ENERO A NOVIEMBRE	CANCELADO
	2.16	Club de Madres Je	55086356	ENERO A NOVIEMBRE	CANCELADO
	2.17	Parque La Amistad	55096432	ENERO A NOVIEMBRE	CANCELADO
	2.18	MINDES-Pro Niño	58010520	ENERO A NOVIEMBRE	CANCELADO
	2.19	CEDEC	58038960	ENERO A NOVIEMBRE	CANCELADO
	2.2	Complejo José Ma	58063284	ENERO A NOVIEMBRE	CANCELADO
	2.21	Club de Madres V	58082065	ENERO A NOVIEMBRE	CANCELADO
	2.22	Complejo Tepro	58388806	ENERO A NOVIEMBRE	CANCELADO
	2.23	Complejo Deportiv	58591203	ENERO A NOVIEMBRE	CANCELADO

	2.24	Complejo Deportiv	58594976	ENERO A NOVIEMBRE	CANCELADO
	2.25	Puesto de Salud L	58603930	ENERO A NOVIEMBRE	CANCELADO
	2.26	Complejo Deportiv	58680250	ENERO A NOVIEMBRE	CANCELADO
	2.27	Complejo Sector I	58808491	ENERO A NOVIEMBRE	CANCELADO
	2.28	Complejo AA.HH.	58859893	ENERO A NOVIEMBRE	CANCELADO
	2.29	Complejo Indoame	58913479	ENERO A NOVIEMBRE	CANCELADO
	2.30	Complejo Nuevo A	58913826	ENERO A NOVIEMBRE	CANCELADO
	2.31	Cam. Futb. Sector	58927035	ENERO A NOVIEMBRE	CANCELADO
	2.32	Centro Comunal A	58927044	ENERO A NOVIEMBRE	CANCELADO
	2.33	Complejo Egar Tru	58937004	ENERO A NOVIEMBRE	CANCELADO
	2.34	Centro Comunal A	58941992	ENERO A NOVIEMBRE	CANCELADO
	2.35	Vivero Municipal	58956298	ENERO A NOVIEMBRE	CANCELADO
	2.36	Complejo Capricor	59028092	ENERO A NOVIEMBRE	CANCELADO
	2.37	Local CDU	59163130	ENERO A NOVIEMBRE	CANCELADO
	2.38	Complejo Parque I	59287450	ENERO A NOVIEMBRE	CANCELADO
	2.39	Parque Lolo Ferna	59320116	ENERO A NOVIEMBRE	CANCELADO
	2.4	Complejo en el Se	59352399	ENERO A NOVIEMBRE	CANCELADO
	2.41	Complejo Nuevo H	59370350	ENERO A NOVIEMBRE	CANCELADO
	2.42	Complejo Dep. Sa	59432589	ENERO A NOVIEMBRE	CANCELADO
	2.43	Parque Santa Ros	59497654	ENERO A NOVIEMBRE	CANCELADO
	2.44	Loza Deportiva Ra	59498900	ENERO A NOVIEMBRE	CANCELADO
	2.45	Semáforos	59511753	ENERO A NOVIEMBRE	CANCELADO
	2.46	Semáforos	59511762	ENERO A NOVIEMBRE	CANCELADO
	2.47	Semáforos	59511771	ENERO A NOVIEMBRE	CANCELADO
	2.48	Complejo Wichanz	59555963	ENERO A NOVIEMBRE	CANCELADO
	2.49	Complejo Manuel	59603499	ENERO A NOVIEMBRE	CANCELADO
	2.50	Complejo Arévalo	59689949	ENERO A NOVIEMBRE	CANCELADO
	2.51	Complejo Deportiv	59965166	ENERO A NOVIEMBRE	CANCELADO
	2.52	Local Comunal	60000835	ENERO A NOVIEMBRE	CANCELADO
	2.53	Jardin Municipal A	60126828	ENERO A NOVIEMBRE	CANCELADO
	2.54	Complejo Linda Le	60135433	ENERO A NOVIEMBRE	CANCELADO
	2.55	Parque la Juventu	60141477	ENERO A NOVIEMBRE	CANCELADO
	2.56	Parque Santa Ver	60151428	ENERO A NOVIEMBRE	CANCELADO
	2.57	Casa del Adulto M	60153585	ENERO A NOVIEMBRE	CANCELADO
	2.58	Parque Recreativo	60167301	ENERO A NOVIEMBRE	CANCELADO
	2.59	Complejo Deportiv	60541844	ENERO A NOVIEMBRE	CANCELADO
	2.6	Mz. 13 Lt.01 Pozo	64299167	ENERO A NOVIEMBRE	CANCELADO
	2.61	Mz. 15 Lt.11 Pozo	64296316	ENERO A NOVIEMBRE	CANCELADO
	2.62	Complejo Manuel	61055300	ENERO A NOVIEMBRE	CANCELADO
	2.63	Complejo Virgen d	61070333	ENERO A NOVIEMBRE	CANCELADO
	2.64	Complejo Deportiv	63844597	ENERO A NOVIEMBRE	CANCELADO
	2.65	Municipalidad Dist	63577090	ENERO A NOVIEMBRE	CANCELADO
	2.66	Parque Cultural	61286263	ENERO A NOVIEMBRE	CANCELADO
	2.67	Mz. A-41 Lote 01 U	63194895	ENERO A NOVIEMBRE	CANCELADO
	2.68	Mz. B Lote 43 Urb	63301082	ENERO A NOVIEMBRE	CANCELADO
	2.69	Mz. C -42; Lote 02	67980701	ENERO A NOVIEMBRE	CANCELADO
	2.70	Mz. 4 Lote 1 Sect	63446698	ENERO A NOVIEMBRE	CANCELADO
	2.71	Cementerio Munic	61238346	ENERO A NOVIEMBRE	CANCELADO

	2.72	Av. José Gabriel C	61472699	ENERO A NOVIEMBRE	CANCELADO
	2.73	Av. José Gabriel C	61472616	ENERO A NOVIEMBRE	CANCELADO
	2.74	Av. José Gabriel C	61472661	ENERO A NOVIEMBRE	CANCELADO
	2.75	Av. José Gabriel C	61472705	ENERO A NOVIEMBRE	CANCELADO
	2.76	Av. José Gabriel C	61472625	ENERO A NOVIEMBRE	CANCELADO
	2.77	Av. José Gabriel C	61472643	ENERO A NOVIEMBRE	CANCELADO
	2.78	Av. José Gabriel C	61472634	ENERO A NOVIEMBRE	CANCELADO
	2.79	Av. José Gabriel C	61472723	ENERO A NOVIEMBRE	CANCELADO
	2.8	Av. José Gabriel C	61472732	ENERO A NOVIEMBRE	CANCELADO
	2.81	Jr. Carlos María d	61591395	ENERO A NOVIEMBRE	CANCELADO
	2.82	Albergue - Campa	61962340	ENERO A NOVIEMBRE	CANCELADO
	2.83	Municipalidad Dist	66855066	ENERO A NOVIEMBRE	CANCELADO
	2.84	Municipalidad Dist	64807248	ENERO A NOVIEMBRE	CANCELADO
	2.85	Municipalidad Dist	68181942	ENERO A NOVIEMBRE	CANCELADO
	2.86	Municipalidad Dist	68182215	ENERO A NOVIEMBRE	CANCELADO
	2.87	Municipalidad Dist	68181933	ENERO A NOVIEMBRE	CANCELADO
	2.88	Municipalidad Dist	68182046	ENERO A NOVIEMBRE	CANCELADO
	2.89	Municipalidad Dist	68182037	ENERO A NOVIEMBRE	CANCELADO
	2.90	Municipalidad Dist	62366224	ENERO A NOVIEMBRE	CANCELADO
	2.91	Municipalidad Dist	68182233	ENERO A NOVIEMBRE	CANCELADO
	2.92	Parque Wichanzao	61463330	ENERO A NOVIEMBRE	CANCELADO
	2.93	Parque y Amistad	61934434	ENERO A NOVIEMBRE	CANCELADO
	2.94	Cámara de Vigilan	62355196	ENERO A NOVIEMBRE	CANCELADO
	2.95	Cámara de Vigilan	62355211	ENERO A NOVIEMBRE	CANCELADO
	2.96	Cámara de Vigilan	62355258	ENERO A NOVIEMBRE	CANCELADO
	2.97	Cámara de Vigilan	62355285	ENERO A NOVIEMBRE	CANCELADO
	2.98	Cámara de Vigilan	62355294	ENERO A NOVIEMBRE	CANCELADO
	2.99	Cámara de Vigilan	62355300	ENERO A NOVIEMBRE	CANCELADO
	2.100	Cámara de Vigilan	62355310	ENERO A NOVIEMBRE	CANCELADO
	2.101	Cámara de Vigilan	62355347	ENERO A NOVIEMBRE	CANCELADO
	2.102	Cámara de Vigilan	62365380	ENERO A NOVIEMBRE	CANCELADO
	2.103	Cámara de Vigilan	62365423	ENERO A NOVIEMBRE	CANCELADO
	2.104	Cámara de Vigilan	62365432	ENERO A NOVIEMBRE	CANCELADO
	2.105	Cámara de Vigilan	62365719	ENERO A NOVIEMBRE	CANCELADO
	2.106	Cámara de Vigilan	62365737	ENERO A NOVIEMBRE	CANCELADO
	2.107	Cámara de Vigilan	62366135	ENERO A NOVIEMBRE	CANCELADO
	2.108	Cámara de Vigilan	62366180	ENERO A NOVIEMBRE	CANCELADO
	2.109	Cámara de Vigilan	62366494	ENERO A NOVIEMBRE	CANCELADO
	2.110	Cámara de Vigilan	62366538	ENERO A NOVIEMBRE	CANCELADO
	2.111	Cámara de Vigilan	62366725	ENERO A NOVIEMBRE	CANCELADO
	2.112	Cámara de Vigilan	62932677	ENERO A NOVIEMBRE	CANCELADO
	2.113	Cámara de Vigilan	64574100	ENERO A NOVIEMBRE	CANCELADO
	2.114	Municipalidad Dist	68182091	ENERO A NOVIEMBRE	CANCELADO
	2.115	Municipalidad Dist	68182108	ENERO A NOVIEMBRE	CANCELADO
	2.116	Municipalidad Dist	68182126	ENERO A NOVIEMBRE	CANCELADO
	2.117	Municipalidad Dist	68182028	ENERO A NOVIEMBRE	CANCELADO
	2.118	Municipalidad Dist	68182180	ENERO A NOVIEMBRE	CANCELADO
	2.119	Municipalidad Dist	68183796	ENERO A NOVIEMBRE	CANCELADO

	2.120	Municipalidad Dist	68182814	ENERO A NOVIEMBRE	CANCELADO
	2.121	Municipalidad Dist	68182117	ENERO A NOVIEMBRE	CANCELADO
	2.122	Municipalidad Dist	68182135	ENERO A NOVIEMBRE	CANCELADO
	2.123	Municipalidad Dist	68182082	ENERO A NOVIEMBRE	CANCELADO
	2.124	Municipalidad Dist	68182734	ENERO A NOVIEMBRE	CANCELADO
	2.125	Municipalidad Dist	68182171	ENERO A NOVIEMBRE	CANCELADO
	2.126	Municipalidad Dist	68182162	ENERO A NOVIEMBRE	CANCELADO
	2.127	Municipalidad Dist	68180981	ENERO A NOVIEMBRE	CANCELADO
	2.128	Municipalidad Dist	68180847	ENERO A NOVIEMBRE	CANCELADO
	2.129	Municipalidad Dist	68181058	ENERO A NOVIEMBRE	CANCELADO
	2.130	Municipalidad Dist	68181110	ENERO A NOVIEMBRE	CANCELADO
	2.131	Municipalidad Dist	68181915	ENERO A NOVIEMBRE	CANCELADO
	2.132	Municipalidad Dist	68181924	ENERO A NOVIEMBRE	CANCELADO
	2.133	Municipalidad Dist	68181906	ENERO A NOVIEMBRE	CANCELADO
	2.134	Municipalidad Dist	68183722	ENERO A NOVIEMBRE	CANCELADO
	2.135	Municipalidad Dist	68181871	ENERO A NOVIEMBRE	CANCELADO
	2.136	Municipalidad Dist	68181281	ENERO A NOVIEMBRE	CANCELADO
	2.137	Municipalidad Dist	68182019	ENERO A NOVIEMBRE	CANCELADO
	2.138	Municipalidad Dist	68181998	ENERO A NOVIEMBRE	CANCELADO
	2.139	Municipalidad Dist	68181960	ENERO A NOVIEMBRE	CANCELADO
	2.140	Municipalidad Dist	68181970	ENERO A NOVIEMBRE	CANCELADO
	2.141	Municipalidad Dist	68181209	ENERO A NOVIEMBRE	CANCELADO
	2.142	Municipalidad Dist	68180865	ENERO A NOVIEMBRE	CANCELADO
	2.143	Municipalidad Dist	68183731	ENERO A NOVIEMBRE	CANCELADO
	2.144	Municipalidad Dist	68181951	ENERO A NOVIEMBRE	CANCELADO
	2.145	Municipalidad Dist	68181989	ENERO A NOVIEMBRE	CANCELADO
	2.146	Municipalidad Dist	68181156	ENERO A NOVIEMBRE	CANCELADO
	2.147	Municipalidad Dist	68182000	ENERO A NOVIEMBRE	CANCELADO
	2.148	Municipalidad Dist	68183740	ENERO A NOVIEMBRE	CANCELADO
	2.149	Municipalidad Dist	68183769	ENERO A NOVIEMBRE	CANCELADO
	2.150	Municipalidad Dist	68182206	ENERO A NOVIEMBRE	CANCELADO
	2.151	Municipalidad Dist	68182242	ENERO A NOVIEMBRE	CANCELADO
	2.152	Municipalidad Di	68182073	ENERO A NOVIEMBRE	CANCELADO
	2.153	Municipalidad Dist	68182190	ENERO A NOVIEMBRE	CANCELADO
	2.154	Municipalidad Dist	68182064	ENERO A NOVIEMBRE	CANCELADO
	2.155	Municipalidad Dist	68182055	ENERO A NOVIEMBRE	CANCELADO
	2.156	Planta de Oxigeno	66867970	ENERO A NOVIEMBRE	CANCELADO
	2.157	POZO 05 URB. PA	68290615	ENERO A NOVIEMBRE	CANCELADO
	2.158	Mz. A Lote Cahuid	68290642	ENERO A NOVIEMBRE	CANCELADO
	2.159	Municipalidad Di	68835652	ENERO A NOVIEMBRE	CANCELADO
	2.160	Municipalidad Di	68835661	ENERO A NOVIEMBRE	CANCELADO
	2.161	Municipalidad Di	68835670	ENERO A NOVIEMBRE	CANCELADO
	2.162	Municipalidad Di	68835705	ENERO A NOVIEMBRE	CANCELADO
	2.163	Municipalidad Di	68835714	ENERO A NOVIEMBRE	CANCELADO
	2.164	Municipalidad Di	68835732	ENERO A NOVIEMBRE	CANCELADO
	2.165	Municipalidad Di	68835750	ENERO A NOVIEMBRE	CANCELADO
	2.166	Municipalidad Di	68835788	ENERO A NOVIEMBRE	CANCELADO
	2.167	Municipalidad Di	68835840	ENERO A NOVIEMBRE	CANCELADO

	2.168	Municipalidad Di	68835877	ENERO A NOVIEMBRE	CANCELADO
	2.169	Municipalidad Di	69247270	ENERO A NOVIEMBRE	CANCELADO
3	Internet	PRINCIPAL Y ANI	MIRANET SAC	ENERO A NOVIEMBRE	CANCELADO
4	Teléfono				
	4.1	CONTROL PATRI	44705473	ENERO A NOVIEMBRE	CANCELADO
	4.2	OBSERVATORIO	44703835	ENERO A NOVIEMBRE	CANCELADO
	4.3	OBSERVATORIO	44275167	ENERO A NOVIEMBRE	CANCELADO
	4.4	RENIEC (MOVIST	44596523	ENERO A NOVIEMBRE	CANCELADO
	4.5	PALACIO MUNICI	44218342	ENERO A NOVIEMBRE	CANCELADO
	4.6	ANEXO 1 (CLARC	44538949	ENERO A NOVIEMBRE	CANCELADO
	4.7	ANEXO 2 (CLARC	44535706	ENERO A NOVIEMBRE	CANCELADO
	4.8	PALACIO MUNICI	44666908	ENERO A NOVIEMBRE	CANCELADO
	4.9	PALACIO MUNICI	44639775	ENERO A NOVIEMBRE	CANCELADO
	4.10	ENTEL	922113102	ENERO A NOVIEMBRE	CANCELADO
	4.11	ENTEL	922120980	ENERO A NOVIEMBRE	CANCELADO
	4.12	ENTEL	922177844	ENERO A NOVIEMBRE	CANCELADO
	4.13	ENTEL	922180045	ENERO A NOVIEMBRE	CANCELADO
	4.14	ENTEL	922183773	ENERO A NOVIEMBRE	CANCELADO
	4.15	ENTEL	922189286	ENERO A NOVIEMBRE	CANCELADO
	4.16	ENTEL	922193186	ENERO A NOVIEMBRE	CANCELADO
	4.17	ENTEL	922195416	ENERO A NOVIEMBRE	CANCELADO
	4.18	ENTEL	922199948	ENERO A NOVIEMBRE	CANCELADO
	4.19	ENTEL	922265219	ENERO A NOVIEMBRE	CANCELADO
	4.2	ENTEL	922272423	ENERO A NOVIEMBRE	CANCELADO
	4.21	ENTEL	922284096	ENERO A NOVIEMBRE	CANCELADO
	4.22	ENTEL	922289922	ENERO A NOVIEMBRE	CANCELADO
	4.23	ENTEL	922296078	ENERO A NOVIEMBRE	CANCELADO
	4.24	ENTEL	922300111	ENERO A NOVIEMBRE	CANCELADO
	4.25	ENTEL	948451197	ENERO A NOVIEMBRE	CANCELADO
	4.26	ENTEL	949890220	ENERO A NOVIEMBRE	CANCELADO
	4.27	ENTEL	924970998	ENERO A NOVIEMBRE	CANCELADO
	4.28	ENTEL	960720524	ENERO A NOVIEMBRE	CANCELADO
	4.29	ENTEL	924545077	ENERO A NOVIEMBRE	CANCELADO
	4.3	ENTEL	902753519	ENERO A NOVIEMBRE	CANCELADO
	4.31	ENTEL	902754031	ENERO A NOVIEMBRE	CANCELADO
	4.32	ENTEL	944260749	ENERO A NOVIEMBRE	CANCELADO
	4.33	ENTEL	948662553	ENERO A NOVIEMBRE	CANCELADO
	4.34	ENTEL	948950014	ENERO A NOVIEMBRE	CANCELADO
	4.35	ENTEL	949890223	ENERO A NOVIEMBRE	CANCELADO
	4.36	ENTEL	958431657	ENERO A NOVIEMBRE	CANCELADO
	4.37	ENTEL	958431662	ENERO A NOVIEMBRE	CANCELADO
	4.38	ENTEL	958431777	ENERO A NOVIEMBRE	CANCELADO
	4.39	ENTEL	924545298	ENERO A NOVIEMBRE	CANCELADO
	4.40	ENTEL	924545307	ENERO A NOVIEMBRE	CANCELADO
	4.41	ENTEL	924545314	ENERO A NOVIEMBRE	CANCELADO
	4.42	ENTEL	924545321	ENERO A NOVIEMBRE	CANCELADO
	4.43	ENTEL	924760575	ENERO A NOVIEMBRE	CANCELADO
	4.44	ENTEL	924826160	ENERO A NOVIEMBRE	CANCELADO

	4.45	ENTEL	924826170	ENERO A NOVIEMBRE	CANCELADO
	4.46	ENTEL	924826192	ENERO A NOVIEMBRE	CANCELADO
	4.47	ENTEL	943385343	ENERO A NOVIEMBRE	CANCELADO
	4.48	ENTEL	948662550	ENERO A NOVIEMBRE	CANCELADO
	4.49	ENTEL	948662551	ENERO A NOVIEMBRE	CANCELADO
	4.5	ENTEL	948662552	ENERO A NOVIEMBRE	CANCELADO
	4.51	ENTEL	948877843	ENERO A NOVIEMBRE	CANCELADO
	4.52	ENTEL	948939684	ENERO A NOVIEMBRE	CANCELADO
	4.53	ENTEL	948950013	ENERO A NOVIEMBRE	CANCELADO
	4.54	ENTEL	948950016	ENERO A NOVIEMBRE	CANCELADO
	4.55	ENTEL	948950019	ENERO A NOVIEMBRE	CANCELADO
	4.56	ENTEL	949615679	ENERO A NOVIEMBRE	CANCELADO
	4.57	ENTEL	949615816	ENERO A NOVIEMBRE	CANCELADO
	4.58	ENTEL	949615854	ENERO A NOVIEMBRE	CANCELADO
	4.59	ENTEL	949890221	ENERO A NOVIEMBRE	CANCELADO
	4.60	ENTEL	949890224	ENERO A NOVIEMBRE	CANCELADO
	4.61	ENTEL	949890226	ENERO A NOVIEMBRE	CANCELADO
	4.62	ENTEL	949925161	ENERO A NOVIEMBRE	CANCELADO
	4.63	ENTEL	958431600	ENERO A NOVIEMBRE	CANCELADO
	4.64	ENTEL	958431605	ENERO A NOVIEMBRE	CANCELADO
	4.65	ENTEL	958431606	ENERO A NOVIEMBRE	CANCELADO
	4.66	ENTEL	958431610	ENERO A NOVIEMBRE	CANCELADO
	4.67	ENTEL	958431618	ENERO A NOVIEMBRE	CANCELADO
	4.68	ENTEL	958431643	ENERO A NOVIEMBRE	CANCELADO
	4.69	ENTEL	958431669	ENERO A NOVIEMBRE	CANCELADO
	4.7	ENTEL	958431670	ENERO A NOVIEMBRE	CANCELADO
	4.71	ENTEL	949890225	ENERO A NOVIEMBRE	CANCELADO
	4.72	ENTEL	958431671	ENERO A NOVIEMBRE	CANCELADO
	4.73	ENTEL	958431697	ENERO A NOVIEMBRE	CANCELADO
	4.74	ENTEL	958433008	ENERO A NOVIEMBRE	CANCELADO
	4.75	ENTEL	958433009	ENERO A NOVIEMBRE	CANCELADO
5	Limpieza				
6	Seguridad				
7	*(Repetir ítem por cada sede)*				

Comentario.- En caso de no ser aplicable el presente anexo, consignar lo siguiente:

Justificación de N/A del Anexo (1)	**Sustento (2)**

N/A: No aplica

(1) Desarrollar la justificación del porque no aplica registrar información en el anexo, de corresponder.

(2) Colocar el nombre del documento de sustento, de corresponder.



SECCIÓN V
TRANSFERENCIA DE GESTIÓN

ANEXO N°1.2
SERVICIOS BÁSICOS EN LOCALES DE LA UNIDAD EJECUTORA
CONTINUIDAD DE LOS SERVICIOS PÚBLICOS ADMINISTRADOS POR TERCEROS

Nombre de la entidad : MUNICIPALIDAD DISTRITAL DE LA ESPERANZA
Departamento - Provincia - Distrito : LA LIBERTAD - TRUJILLO - LA ESPERANZA

Titular de la entidad : HERGUEIN MARTIN NAMAY VALDERRAMA
Cargo : ALCALDE
Periodo en el cargo : 2019 - 2022
Fecha de corte : 23/12/2022

N°	Servicios	Entidad que brinda el servicio	Modalidad del servicio	Dificultades	Vigencia de contrato
1	Agua	SEDALIB SA	MENSUAL	NO TENGO	INDEFINIDO
2	Limpieza Pública				
3	Gestión de Residuos Sólidos				
4	*(Repetir ítem por cada sede)*				

Comentario.- En caso de no ser aplicable el presente anexo, consignar lo siguiente:

Justificación de N/A del Anexo (1)	Sustento (2)

N/A: No aplica

(1) Desarrollar la justificación del porque no aplica registrar información en el anexo, de corresponder.

(2) Colocar el nombre del documento de sustento, de corresponder.

